

# 米に関するマンスリーレポート (令和4年4月号)



「米に関するマンスリーレポート（マンレポ）」とは

⇒ 米に関する価格や需給の動向に関するデータを集約・整理し、毎月定期的に公表しています。需要に応じた生産・円滑な米取引に役立てていただくことを目的としています。

【利用上の注意】

1. 原則として毎月中旬公表。公表日の2営業日前までに入手可能なデータを反映しています。
2. 内容については、必要に応じて項目の追加・削除などの変更を行うことがあります。

データはどう読み解けばいいの？

そんなときは、「ここが分からない！マンレポ」をチェック！

[https://www.maff.go.jp/j/seisan/keikaku/soukatu/manrepo\\_kaisetu.html](https://www.maff.go.jp/j/seisan/keikaku/soukatu/manrepo_kaisetu.html)

# 目次（令和4年4月号）

## 1 米の契約・販売情報

産地別事前契約数量は、米の収穫が始まる前に、契約書や確認書等によりあらかじめ取引されることが決定している数量で、年間の玄米の仕入量が5,000トン以上の全国出荷団体等からの報告を産地別に取りまとめたものです。例えば、契約数量に占める事前契約数量の比率が高い産地では、取引数量の多くを収穫前に契約し、あらかじめ販路を確保しているものといえ、需要に応じた生産に向けた取組が進められていることがうかがえます。

- 1 政府備蓄米の都道府県別買入数量、優先枠及び買入入札の結果（令和4年産）  
農林水産省（農産）HP <http://www.maff.go.jp/j/seisan/svoryu/kaiire/index.html> 契約1-1
- 2 事前契約の取組状況  
農林水産省（農産）HP <https://www.maff.go.jp/j/seisan/keikaku/soukatu/aitaikakaku.html>
  - (1) 近年の事前契約数量の推移（平成26年産～令和4年産） 契約1-2
  - (2) 令和3・4年産米の産地別事前契約の取組状況（令和4年2月末現在）（速報） 契約1-3 Excel
- 3 令和3年産米の産地別契約・販売状況 契約1-4 Excel  
（累計、うるち米、令和4年2月末現在）（速報）

## 2 米の民間在庫情報

各産地の米の民間在庫数量は、年間玄米仕入量500トン以上の出荷段階（全農、JA等の出荷業者）の在庫量と年間玄米仕入数量4,000トン以上の販売段階（米卸等の販売業者の在庫量）を対象に調査し、その合計（出荷段階＋販売段階）の数値も合わせて公表しています。  
集荷数量が概ね確定する1月以降の在庫数量は、販売に伴って減少していくので、その変化を見ることにより、販売状況を読み取ることができます。

- 1 民間在庫の推移  
農林水産省（農産）HP <https://www.maff.go.jp/j/seisan/keikaku/soukatu/aitaikakaku.html>
  - (1) 全国段階の民間在庫の推移（うるち米）（速報） 在庫2-1 Excel
  - (2) 産地別民間在庫の状況（前年同月対比） 在庫2-4 Excel
  - (3) 令和2・3年産の産地別民間在庫の推移（うるち米）（速報） 在庫2-5 Excel

## 4 米の価格情報

### 相対（あいたい）取引価格

米については、全農等の出荷業者と卸売業者等との間で、年間を通じて「相対取引」が行われています。このため、農林水産省では、年間の玄米仕入量5,000トン以上の全国出荷団体等を対象に、指標となる各産地の上位2～3銘柄（令和3年産米：118産地品種銘柄）について、出荷業者と卸売業者等との間で数量と価格が決定された主食用の相対取引契約の価格・数量を毎月調査し、米の取引価格の代表となる指標の一つとして公表しています。

- 1 相対取引価格・数量  
農林水産省（農産）HP <https://www.maff.go.jp/j/seisan/keikaku/soukatu/aitaikakaku.html>
  - (1) 年産別の相対取引価格 価格3-1
  - (2) 相対取引契約数量の推移 価格3-2
  - (3) 相対取引価格・数量（令和3年産米、産地品種銘柄別、令和4年2月分）（速報） 価格3-3 Excel
  - 相対取引価格・数量（令和3年産米、産地品種銘柄別、令和4年3月分）（速報） 価格3-5 Excel
  - (4) 相対取引価格（月別・年産平均価格）（令和2・3年産米、産地品種銘柄別）（速報） 価格3-7 Excel
- 2 米取引関係者の判断（米穀機構による調査、令和4年3月分） 価格3-9  
米穀安定供給確保支援機構HP <https://www.komenet.jp/>

## 4 消費の動向

- 1 米の消費動向(米穀機構による調査) 消費4-1  
米穀安定供給確保支援機構HP <https://www.komenet.jp/>
- 2 購入数量・支出金額の推移(家計調査) 消費4-4  
総務省統計局HP <https://www.stat.go.jp/data/index.html>
- 3 消費者物価指数の推移 消費4-6
- 4 小売物価統計の推移 消費4-7
- 5 米穀販売事業者における販売数量及び販売価格の動向 消費4-8
- 6 小売価格の推移(POSデータ) 消費4-9

## 5 輸出入の動向

- 1 コメ・コメ加工品の輸出実績 輸出5-1
  - (1) コメ・コメ加工品の輸出実績の推移 輸出5-2
  - (2) 商業用の米の輸出数量及び金額の推移 輸出5-3
  - (3) コメの輸出数量の2021年の主な増加要因 輸出5-4
  - (4) 米菓の輸出数量及び金額の推移 輸出5-5
  - (5) 日本酒(清酒)の輸出数量及び金額の推移 輸出5-6
  - (6) 包装米飯(パックご飯)等の輸出数量及び金額の推移 輸出5-7
  - (7) 米粉の輸出数量及び金額の推移 輸出5-8
  - (8) 米粉麺等の輸出数量及び金額の推移 輸出5-9
- 2 コメ・コメ加工品の輸出をめぐる状況と対応方向について 輸出5-10
- 3 MA米の輸入数量(輸入先国別及び輸入方式別) 輸入5-11  
農林水産省(農産)HP <https://www.maff.go.jp/j/seisan/boueki/nyusatu/index.html>
- 4 加工原材料用に係る政府所有MA米の見積合せ結果(令和3年度) 輸入5-12
- 5 SBS輸入米の見積合せ結果(令和3年度) 輸入5-13
- 6 CPTPP・国別枠の見積合せ結果(令和3年度) 輸入5-13

## 6 主食用米以外の情報

- 1 加工用米及び新規需要米等の生産状況 加工6-1
  - (1) 加工用米の生産量 加工6-1
  - (2) 新規需要米等の用途別作付・生産状況の推移 加工6-2
  - (3) 令和2年産 都道府県別の生産状況 加工6-2
- 2 米加工品の状況 加工6-3
  - (1) 主な米加工品の生産状況 加工6-3
  - (2) 令和元米穀年度における加工原材料用米穀の使用状況(推計) 加工6-4
  - (3) 加工原材料用米穀の使用状況(推計)の推移 加工6-5
- 3 酒造好適米の需給状況 酒造6-6
  - (1) 日本酒の出荷状況 酒造6-6
  - (2) 日本酒原料米の使用状況 酒造6-7
  - (3) 酒造好適米の生産量 酒造6-7
  - (4) 酒造好適米の需要量 酒造6-7

「米に関するマンスリーレポート」とは、米に関する価格や需給の動向に係るデータ・情報をより多くの方に、かつ、より有効に活用していただけるよう、情報の整理方法、提供方法等を見直しました。

また、当省ホームページでの公表に際しては、本編・資料編に加え、カテゴリ別にも整理して掲載することにしました。さらに一部データ資料については、エクセルによる提供も開始しましたので、ぜひご利用願います。

# 1 米の契約・販売情報

## 1 政府備蓄米の都道府県別買入数量、優先枠及び買入札の結果（令和4年産）

令和4年産

（単位：トン）

買入対象米穀 の産地	都道府県別 優先枠	買入札の結果				落札合計数量
		第1回 令和4年1月25日実施	第2回 令和4年2月17日実施	第3回 令和4年3月8日実施	第4回 令和4年3月29日実施	
北海道	2,162	2,162				2,162
青森	27,259	27,259				27,259
岩手	3,488	3,488				3,488
宮城	11,600	11,600				11,600
秋田	21,572	21,572				21,572
山形	21,291	21,291				21,291
福島	27,050	27,050				27,050
茨城	1,103	1,103				1,103
栃木	7,602	7,602				7,602
群馬	555	555				555
埼玉	463	463				463
千葉	3,985	3,985				3,985
東京						
神奈川						
新潟	25,149	25,149				25,149
富山	12,197	12,197				12,197
石川	7,849	7,849				7,849
福井	4,076	4,076				4,076
山梨						
長野	1,446	1,346	100			1,446
岐阜	435	100	335			435
静岡	20	0	20			20
愛知	846	846				846
三重	270	270				270
滋賀	1,342	1,161	181			1,342
京都						
大阪						
兵庫						
奈良						
和歌山						
鳥取	400	100	300			400
島根	130	130				130
岡山	977	977				977
広島	20	0	20			20
山口						
徳島	1,182	1,182				1,182
香川						
愛媛						
高知	10	10				10
福岡	264	0	0	71		71
佐賀	220	0	100	120		220
長崎	10	0	0			0
熊本	247	247				247
大分	94	94				94
宮崎						
鹿児島						
沖縄						
都道府県別枠計	185,314	183,864	1,056	191		185,111
指定なし	21,686	21,686			203	21,889
合計	207,000	205,550	1,056	191	203	207,000
うちCPTPP分						7,000

	買入予定数量 ①	合計落札数量 ②	落札比率 ②/①	落札残 ①-②
備蓄米入札 落札結果	207,000	207,000	100.0%	0

令和4年産国内産米穀の政府買入れは、農林水産省ホームページの次のURLからご覧いただけます。  
<http://www.maff.go.jp/j/seisan/syoryu/kaiire/index.html>

## 2 事前契約の取組状況

契約・販売状況の累年データについては、農林水産省ホームページの「農産」の分野別分類「米(稲)・麦・大豆」、品目別分類「米の相対取引価格・数量、契約・販売状況、民間在庫の推移等」で御覧いただけます。  
【 <https://www.maff.go.jp/j/seisan/keikaku/soukatu/aitaikakaku.html> 】

### (1) 近年の事前契約数量の推移（平成26年産～令和4年産）

- 事前契約数量は、農水省が一定規模以上の集出荷業者を対象に、「収穫前の段階において確認書等により販売数量が決定している数量」について調査。
- 近年、主食用米の事前契約（複数年契約）の取組は年々増加していたが、平成30年産以降は、ほぼ横ばいで推移。

### 【近年の事前契約数量の推移】

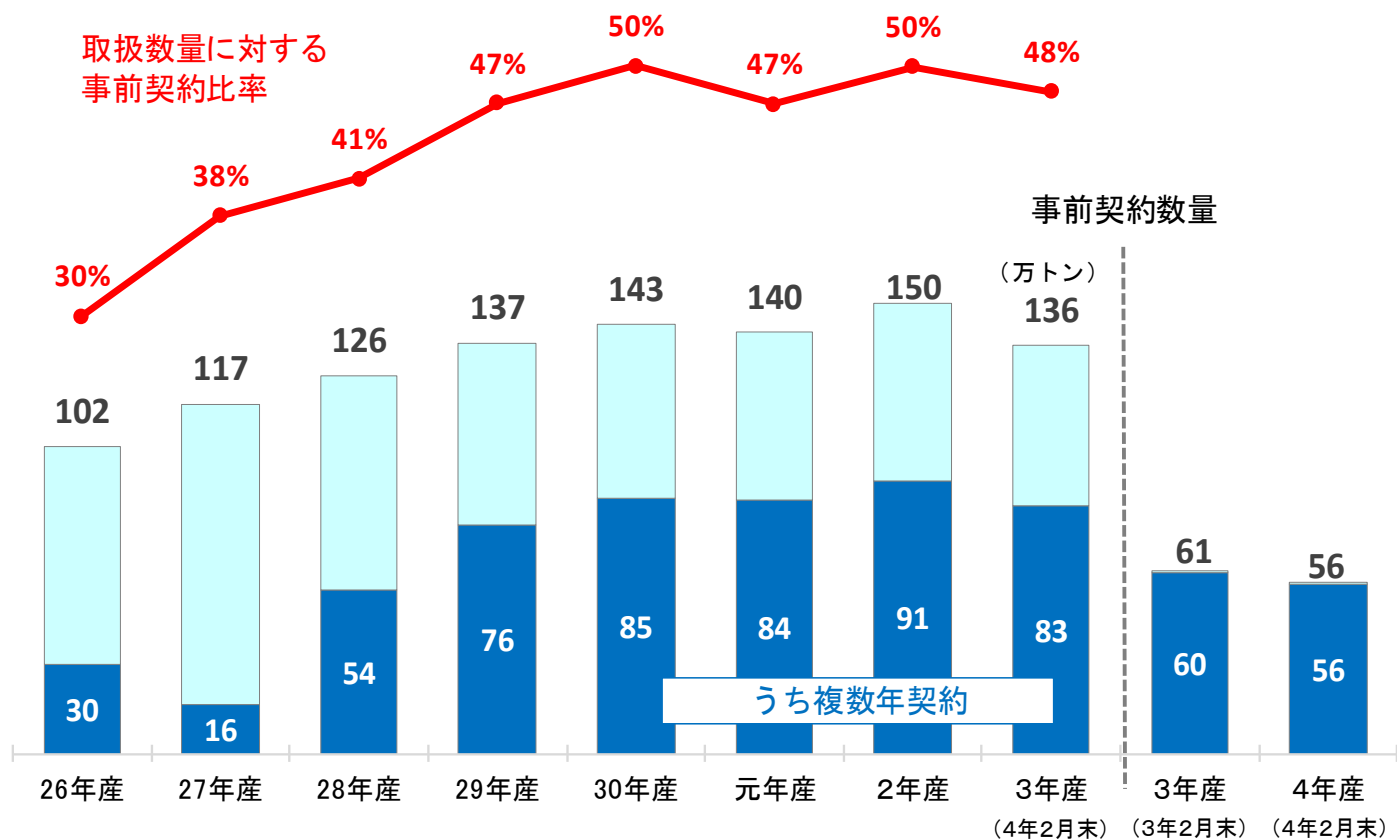

資料：農林水産省「米穀の取引に関する報告」

注1：報告対象業者は、年間取扱量5,000トン以上の出荷事業者。

2：「事前契約数量」は、収穫前の段階において確認書等により販売数量が決定している数量。

3：「複数年契約」の契約期間は3年間が大宗である。

4：「単年契約」とは、は種前・収穫前契約による数量。

5：2年産以前は確定値、3年産・4年産は速報値。

6：ラウンドの関係で計と内訳が一致しない場合がある。

(2) 令和3・4年産米の産地別事前契約の取組状況（令和4年2月末現在）（速報）

- 令和3年産の令和4年2月末現在の事前契約数量は前年差▲16.6万トンの136.0万トンとなっている。

単位：千玄米トン (参考)

	2年産（3年2月末）		3年産（4年2月末）				3年産（3年2月末）		4年産（4年2月末）		
	事前契約数量 ①	うち複数年契約 ②	事前契約数量 ③	前年同月差 ④=③-①	うち複数年契約 ⑤	前年同月差 ⑥=⑤-②	事前契約数量 ⑦	うち複数年契約	事前契約数量 ⑧	前年同月差 ⑨=⑧-⑦	うち複数年契約
北海道	203.7	183.5	196.6	▲7.1	178.7	▲4.8	161.4	161.4	147.8	▲13.6	147.8
青森	66.8	28.8	64.6	▲2.3	30.4	1.6	-	-	-	-	-
岩手	88.0	85.3	51.0	▲37.0	43.4	▲41.9	1.1	1.1	-	▲1.1	-
宮城	129.1	117.3	107.9	▲21.2	104.1	▲13.2	125.6	125.6	98.5	▲27.1	98.5
秋田	207.1	137.9	195.5	▲11.6	141.7	3.8	118.2	118.2	109.4	▲8.7	109.4
山形	95.5	54.0	76.8	▲18.8	49.8	▲4.2	-	-	-	-	-
福島	49.0	43.4	55.4	6.4	41.3	▲2.1	21.6	21.6	27.3	5.7	27.3
茨城	29.6	-	17.6	▲12.0	-	-	-	-	-	-	-
栃木	70.7	69.1	66.7	▲4.0	66.7	▲2.4	63.1	63.1	61.5	▲1.6	61.5
群馬	4.0	1.1	3.7	▲0.3	1.1	0.0	-	-	-	-	-
埼玉	6.8	0.9	6.3	▲0.6	0.9	0.0	0.3	0.3	-	▲0.3	-
千葉	6.5	6.5	3.9	▲2.6	3.9	▲2.6	3.9	3.9	3.0	▲0.9	3.0
東京	-	-	-	-	-	-	-	-	-	-	-
神奈川	-	-	-	-	-	-	-	-	-	-	-
山梨	-	-	-	-	-	-	-	-	-	-	-
長野	38.4	36.4	30.7	▲7.8	28.8	▲7.6	23.7	23.7	26.1	2.4	26.1
静岡	1.6	-	1.7	0.0	-	-	-	-	-	-	-
新潟	184.0	119.9	170.7	▲13.3	95.3	▲24.6	80.8	80.8	84.3	3.5	84.3
富山	44.4	9.2	18.0	▲26.5	3.7	▲5.4	-	-	-	-	-
石川	20.4	1.5	11.7	▲8.7	0.2	▲1.3	-	-	-	-	-
福井	8.1	8.1	8.2	0.2	8.2	0.2	-	-	-	-	-
岐阜	8.5	2.4	8.6	0.2	2.4	0.0	2.4	2.4	2.4	0.0	2.4
愛知	14.2	1.7	15.6	1.4	2.3	0.6	1.7	1.7	2.3	0.6	2.3
三重	22.4	-	21.0	▲1.3	-	-	-	-	-	-	-
滋賀	35.4	14.3	35.8	0.4	16.0	1.7	-	-	-	-	-
京都	7.6	2.0	7.8	0.2	1.0	▲0.9	-	-	-	-	-
大阪	-	-	-	-	-	-	-	-	-	-	-
兵庫	13.0	-	14.2	1.2	-	-	-	-	-	-	-
奈良	-	-	-	-	-	-	-	-	-	-	-
和歌山	-	-	-	-	-	-	-	-	-	-	-
鳥取	5.5	-	6.4	0.8	-	-	-	-	-	-	-
島根	31.1	0.2	28.0	▲3.2	0.2	▲0.0	-	-	-	-	-
岡山	-	-	-	-	-	-	-	-	-	-	-
広島	26.6	-	24.7	▲1.9	-	-	-	-	-	-	-
山口	18.6	0.6	18.5	▲0.1	-	▲0.6	-	-	-	-	-
徳島	2.2	-	2.2	0.0	-	-	-	-	-	-	-
香川	15.6	7.0	15.5	▲0.1	7.0	0.0	-	-	-	-	-
愛媛	4.3	-	5.0	0.7	-	-	-	-	-	-	-
高知	1.8	-	1.6	▲0.3	-	-	-	-	-	-	-
福岡	24.5	0.8	35.7	11.2	-	▲0.8	1.9	0.8	1.0	▲0.9	0.0
佐賀	29.7	-	21.1	▲8.6	-	-	-	-	-	-	-
長崎	7.2	-	7.3	0.0	-	-	-	-	-	-	-
熊本	-	-	-	-	-	-	-	-	-	-	-
大分	3.9	-	4.0	0.1	-	-	-	-	-	-	-
宮崎	-	-	-	-	-	-	-	-	-	-	-
鹿児島	-	-	-	-	-	-	-	-	-	-	-
沖縄	-	-	-	-	-	-	-	-	-	-	-
全 国	1,526	932	1,360	▲166	827	▲105	606	605	564	▲42	563

資料：農林水産省「米穀の取引に関する報告」「米の農産物検査結果」

注1：報告対象業者は、年間取扱量5,000トン以上の出荷事業者。

2：「事前契約数量」は、収穫前の段階において確認書等により販売数量が決定している数量。

3：「複数年契約」の契約期間は3年間が大宗である。

4：「単年契約」とは、は種前・収穫前契約による数量。

5：ラウンドの関係で計と内訳が一致しない場合がある。

### 3 令和3年産米の産地別契約・販売状況

(累計、うるち米、令和4年2月末現在) (速報)

集荷・契約・販売数量(北海道から静岡まで)

単位:(千玄米ト)

	作況 指数	集荷数量 ①	契約数量 ②	契約 比率 ②/①	販売数量 ③	販売 比率 ③/①	参考:前年同月比 (2年産の同時期との比較)		
							集荷数量	契約数量	販売数量
北海道	108	358.5	248.0	69%	121.4	34%	100%	94%	106%
ななつぼし		174.1	128.0	74%	63.3	36%	100%	103%	122%
ゆめぴりか		92.7	63.6	69%	28.5	31%	114%	93%	88%
きらら397		33.6	19.7	59%	5.2	15%	72%	64%	77%
青森	102	119.8	95.3	80%	42.4	35%	85%	100%	153%
まっしぐら		93.9	73.3	78%	30.4	32%	88%	105%	193%
つがるロマン		14.8	11.6	79%	6.5	44%	63%	67%	96%
岩手	103	132.6	114.0	86%	22.9	17%	96%	100%	90%
ひとめぼれ		102.9	92.8	90%	17.4	17%	98%	105%	90%
あきたこまち		14.3	9.9	69%	1.1	8%	87%	75%	68%
銀河のしずく		7.2	5.8	80%	2.4	33%	102%	104%	118%
宮城	101	179.5	149.8	83%	33.1	18%	96%	102%	95%
ひとめぼれ		138.0	115.9	84%	21.9	16%	95%	99%	95%
つや姫		14.7	13.8	94%	4.4	30%	105%	121%	86%
ササニシキ		9.9	9.3	94%	2.7	27%	102%	116%	98%
秋田	102	266.1	235.8	89%	76.2	29%	97%	100%	91%
あきたこまち		220.0	193.5	88%	67.5	31%	99%	99%	93%
めんこいな		10.9	9.2	84%	1.5	14%	80%	88%	45%
ひとめぼれ		21.1	20.4	97%	2.5	12%	93%	117%	62%
山形	104	212.9	136.5	64%	52.4	25%	99%	86%	86%
はえぬき		111.8	70.2	63%	20.7	19%	92%	81%	80%
つや姫		54.9	32.4	59%	17.4	32%	122%	87%	88%
雪若丸		20.5	14.8	72%	5.0	25%	...	...	...
福島	101	123.7	89.6	72%	27.7	22%	87%	118%	112%
コシヒカリ中通り		38.4	22.9	60%	10.5	27%	89%	130%	137%
コシヒカリ会津		30.4	30.6	101%	4.0	13%	92%	108%	94%
コシヒカリ浜通り		5.0	4.6	92%	0.9	18%	82%	101%	76%
ひとめぼれ		23.3	15.3	66%	6.1	26%	86%	128%	122%
天のつぶ		16.9	11.1	65%	3.4	20%	75%	133%	106%
茨城	103	75.2	70.2	93%	26.8	36%	95%	111%	90%
コシヒカリ		53.7	49.7	93%	17.0	32%	95%	109%	92%
あきたこまち		10.6	9.4	89%	7.0	65%	88%	90%	85%
あさひの夢		0.2	0.1	73%	0.1	61%	21%	15%	42%
栃木	101	128.0	98.0	77%	15.3	12%	97%	119%	78%
コシヒカリ		94.0	73.3	78%	11.7	12%	99%	112%	85%
あさひの夢		7.0	4.4	62%	0.5	7%	61%	90%	28%
とちぎの星		19.1	14.8	78%	1.3	7%	116%	207%	89%
群馬	99	15.8	16.7	105%	8.4	53%	73%	100%	72%
あさひの夢		10.2	11.4	112%	5.7	55%	63%	86%	65%
ゆめまつり		2.9	3.3	113%	1.6	55%	84%	129%	68%
埼玉	103	23.1	20.8	90%	5.1	22%	97%	209%	102%
彩のかがやき		8.6	7.4	86%	2.4	28%	87%	179%	116%
彩のきずな		7.1	6.7	94%	1.5	21%	105%	228%	104%
コシヒカリ		5.0	4.4	87%	0.8	16%	107%	208%	95%
千葉	101	56.7	53.2	94%	36.1	64%	80%	120%	108%
コシヒカリ		28.0	24.4	87%	16.9	60%	88%	126%	117%
ふさこがね		11.9	11.7	98%	8.6	72%	65%	99%	108%
ふさおとめ		11.3	9.0	80%	7.2	64%	74%	105%	92%
東京	98	0.0	0.0	100%	0.0	100%	50%	50%	50%
神奈川	99	2.3	1.0	45%	1.0	45%	121%	119%	119%
山梨	97	5.2	1.5	29%	1.5	29%	98%	101%	101%
コシヒカリ		4.5	1.3	28%	1.3	28%	99%	92%	92%
長野	97	64.7	40.4	62%	12.0	19%	98%	83%	68%
コシヒカリ		51.8	31.5	61%	9.1	17%	98%	81%	68%
あきたこまち		6.4	4.7	74%	1.3	20%	104%	87%	62%
静岡	97	6.7	2.4	36%	2.4	36%	119%	93%	93%
コシヒカリ		3.8	1.8	49%	1.8	49%	98%	93%	93%
きぬむすめ		1.3	0.2	15%	0.2	15%	177%	63%	63%
あいちのかおり		0.9	0.3	28%	0.3	28%	151%	197%	197%

注:本表の注意点は次々頁の脚注を参照

	作況 指数	集荷数量 ①	契約数量 ②	契約 比率 ②/①	販売数量 ③	販売 比率 ③/①	参考：前年同月比 (2年産の同時期との比較)		
							集荷数量	契約数量	販売数量
新潟	96	254.8	223.1	88%	94.5	37%	89%	95%	94%
コシヒカリ一般		124.7	109.6	88%	41.2	33%	94%	98%	99%
コシヒカリ魚沼		28.9	23.7	82%	14.9	51%	86%	110%	95%
コシヒカリ佐渡		13.8	13.0	94%	5.7	41%	97%	98%	91%
コシヒカリ岩船		10.9	10.0	91%	4.4	40%	92%	95%	97%
こしいぶき		39.1	33.0	84%	13.0	33%	82%	81%	73%
富山	99	85.3	62.2	73%	27.3	32%	90%	92%	92%
コシヒカリ		60.1	44.0	73%	19.9	33%	89%	90%	92%
てんたかく		8.2	6.4	79%	3.2	39%	96%	88%	95%
石川	101	36.1	14.5	40%	7.6	21%	112%	67%	107%
コシヒカリ		17.7	5.8	33%	3.1	17%	98%	51%	87%
ゆめみづほ		7.8	2.7	35%	2.1	26%	158%	71%	304%
福井	99	55.1	39.1	71%	20.0	36%	94%	97%	91%
コシヒカリ		20.4	12.7	62%	7.7	38%	86%	67%	86%
ハナエチゼン		17.0	13.2	78%	6.2	36%	105%	113%	77%
あきさかり		5.0	3.0	60%	1.1	23%	87%	91%	92%
岐阜	98	18.6	14.6	78%	5.2	28%	115%	93%	89%
ハツシモ		9.2	7.6	83%	1.6	17%	141%	95%	78%
コシヒカリ		5.0	3.7	74%	1.8	36%	91%	98%	108%
あさひの夢		0.1	0.0	49%	0.0	25%	13%	8%	24%
愛知	98	36.6	36.5	99%	13.4	37%	109%	127%	117%
あいちのかおり		20.3	20.1	99%	6.2	30%	110%	121%	121%
コシヒカリ		10.6	10.6	100%	4.6	43%	102%	128%	112%
大地の風		1.3	1.3	100%	0.3	28%	106%	109%	104%
三重	99	26.6	27.5	103%	10.0	38%	108%	111%	99%
コシヒカリ一般		12.9	13.6	106%	5.3	41%	97%	95%	100%
コシヒカリ伊賀		6.0	6.0	100%	2.4	40%	107%	124%	92%
キヌヒカリ		2.1	1.7	82%	0.5	23%	102%	110%	82%
滋賀	100	52.3	45.3	87%	20.5	39%	104%	97%	99%
コシヒカリ		18.0	15.9	89%	7.4	41%	106%	92%	102%
キヌヒカリ		9.5	8.9	94%	3.0	32%	110%	119%	91%
みずかがみ		10.6	8.7	81%	4.8	45%	107%	100%	94%
京都	99	8.2	8.5	104%	3.4	42%	101%	91%	118%
コシヒカリ		5.1	5.4	106%	2.4	47%	98%	98%	121%
キヌヒカリ		1.6	1.7	104%	0.5	30%	111%	82%	110%
ヒノヒカリ		0.6	1.0	160%	0.3	42%	112%	93%	127%
大阪	99	-	-	-	-	-	...	...	...
兵庫	98	38.9	32.7	84%	16.4	42%	102%	118%	109%
コシヒカリ		12.0	9.4	79%	5.5	46%	104%	127%	114%
ヒノヒカリ		4.5	3.4	76%	1.3	28%	116%	157%	110%
キヌヒカリ		3.7	2.7	73%	1.5	41%	109%	154%	131%
奈良	100	9.0	2.0	22%	2.0	22%	127%	93%	93%
ヒノヒカリ		7.7	1.5	20%	1.5	20%	138%	92%	92%
和歌山	100	0.8	0.8	100%	0.7	85%	164%	164%	193%
鳥取	98	24.8	19.6	79%	6.1	25%	106%	114%	93%
きぬむすめ		8.7	6.5	75%	0.7	8%	117%	115%	49%
コシヒカリ		6.2	5.1	84%	1.9	31%	91%	105%	81%
ひとめぼれ		4.4	3.7	84%	1.5	34%	95%	99%	97%
島根	100	34.2	28.8	84%	10.6	31%	104%	90%	96%
コシヒカリ		13.0	11.3	87%	4.6	36%	98%	90%	96%
きぬむすめ		14.1	11.7	83%	3.4	24%	112%	90%	101%
つや姫		4.9	4.1	84%	1.6	33%	112%	102%	95%
岡山	99	42.1	27.6	66%	11.1	26%	91%	148%	119%
アケボノ		7.9	5.6	70%	1.0	13%	94%	304%	149%
コシヒカリ		7.3	4.5	62%	3.4	47%	...	...	...
きぬむすめ		7.4	4.7	64%	1.4	20%	91%	196%	136%
広島	99	31.3	31.2	100%	10.4	33%	108%	96%	96%
コシヒカリ		12.5	15.3	122%	4.5	36%	102%	102%	84%
あきさかり		7.3	7.8	107%	1.8	25%	108%	114%	110%
あきろまん		3.0	2.4	79%	0.7	24%	129%	77%	85%

注：本表の注意点は次頁の脚注を参照



集荷・契約・販売数量(山口から沖縄まで、全国計)

単位：(千玄米トン)

	作況 指数	集荷数量 ①	契約数量 ②	契約 比率 ②/①	販売数量 ③	販売 比率 ③/①	参考：前年同月比 (2年産の同時期との比較)		
							集荷数量	契約数量	販売数量
山口	101	37.5	24.3	65%	9.6	26%	178%	116%	129%
コシヒカリ		9.2	6.7	73%	3.2	34%	116%	100%	95%
ひとめぼれ		8.0	5.0	62%	1.8	23%	142%	109%	107%
ヒノヒカリ		6.0	3.0	50%	0.9	15%	205%	77%	84%
徳島	98	5.8	5.8	100%	2.8	49%	94%	145%	91%
コシヒカリ		2.2	2.2	100%	1.3	58%	124%	105%	78%
あきさかり		3.0	3.0	100%	1.2	40%	87%	225%	124%
香川	101	20.2	15.5	77%	4.7	24%	103%	100%	86%
コシヒカリ		6.1	5.8	95%	1.9	32%	95%	100%	87%
ヒノヒカリ		5.9	5.2	87%	1.2	21%	104%	100%	82%
おいでまい		3.7	2.6	71%	1.1	30%	107%	97%	94%
愛媛	104	10.7	8.4	79%	4.3	40%	130%	155%	100%
コシヒカリ		3.6	3.6	100%	1.9	53%	102%	158%	93%
ヒノヒカリ		2.1	1.3	61%	0.5	25%	197%	144%	101%
あきたこまち		1.1	0.8	68%	0.4	35%	112%	136%	74%
高知	98	10.1	9.2	92%	9.2	92%	113%	119%	119%
コシヒカリ		6.7	6.7	100%	6.7	100%	116%	116%	116%
ヒノヒカリ		1.4	1.1	76%	1.1	76%	105%	133%	133%
福岡	98	48.8	43.9	90%	14.1	29%	125%	133%	90%
夢つくし		15.3	14.4	94%	5.4	35%	120%	131%	84%
ヒノヒカリ		12.9	11.9	92%	2.8	22%	138%	133%	93%
元気つくし		15.2	13.2	87%	4.4	29%	119%	136%	84%
佐賀	100	37.2	24.2	65%	9.4	25%	129%	74%	91%
夢しずく		11.8	8.9	76%	3.3	28%	122%	77%	84%
さがびより		13.6	7.3	54%	2.5	18%	137%	66%	104%
ヒノヒカリ		8.1	5.1	63%	1.6	19%	134%	74%	81%
長崎	99	10.2	7.4	73%	2.5	24%	132%	101%	87%
にこまる		4.3	3.3	78%	0.7	16%	134%	97%	64%
ヒノヒカリ		1.8	1.8	101%	0.5	26%	119%	90%	101%
コシヒカリ		1.2	0.9	73%	0.6	49%	114%	103%	89%
熊本	97	33.5	9.6	29%	9.6	29%	118%	115%	115%
ヒノヒカリ		13.2	3.0	22%	3.0	22%	117%	108%	108%
森のくまさん		5.3	1.1	21%	1.1	21%	103%	105%	105%
コシヒカリ		6.3	3.0	48%	3.0	48%	115%	108%	108%
大分	99	14.8	12.9	87%	3.5	24%	195%	146%	133%
ヒノヒカリ		8.4	7.5	89%	1.5	17%	203%	142%	121%
ひとめぼれ		2.0	1.9	94%	0.7	32%	331%	351%	342%
つや姫		2.1	1.8	85%	0.9	41%	123%	96%	118%
宮崎	100	12.2	8.1	66%	8.0	65%	105%	72%	92%
コシヒカリ		5.8	5.8	100%	5.8	100%	95%	95%	95%
ヒノヒカリ		5.5	1.5	26%	1.5	26%	116%	32%	70%
鹿児島	100	11.9	11.9	100%	8.4	71%	125%	134%	95%
ヒノヒカリ		3.5	3.5	100%	1.8	52%	119%	144%	74%
あきほなみ		2.3	2.3	100%	0.6	27%	137%	153%	41%
コシヒカリ		3.3	3.3	100%	3.3	100%	104%	104%	104%
沖縄	105	1.3	1.3	100%	1.2	93%	100%	100%	97%
全国①	101	2,835	2,222	78%	884	31%	98%	102%	100%
参考	前年同月(2年産)②	2,885	2,185	76%	887	31%			
	前年同月差(①-②)	▲ 50	+ 37	+ 2%	▲ 3	±0%			

資料：農林水産省「米穀の取引に関する報告」

注：1 報告対象業者は、全農、道県経済連、県単一農協、道県出荷団体(年間の玄米仕入数量が5,000トン以上)、出荷業者(年間の直接販売数量が5,000トン以上)である。

2 報告対象米穀は、水稲うるちもみ及び水稲うるち玄米(醸造用玄米を含む。)である。

3 集荷数量は、報告対象業者が自ら販売するために集荷した数量である。

4 契約数量は、報告対象業者が自ら販売するために契約を締結(確認書等により数量のみが決定した契約を含む。)した数量である。

5 販売数量は、集荷数量のうち契約のあと実際に卸売業者等に引き取られた数量である。

6 銘柄ごとの集荷数量、契約数量、販売数量は、当該産地の内数として掲載している。

7 全国欄には産地の特定が出来ない未検査米等を含んでいるため、産地の合計と一致しない。

8 「-」は、集荷数量、契約数量、販売数量に該当がないものである。

9 「参考：前年同月比」で、令和2年産又は令和3年産の同時期に数量がなかった場合は、「…」としている。

## 2 米の民間在庫情報

### 1 民間在庫の推移

#### (1) 全国段階の民間在庫の推移（うるち米）（速報）

民間在庫の累年データについては、農林水産省ホームページの「農産」の分野別分類「米（稲）・麦・大豆」、品目別分類「米の相対取引価格・数量、契約・販売状況、民間在庫の推移等」から御覧いただけます。  
【 <https://www.maff.go.jp/j/seisan/keikaku/soukatu/aitaikakaku.html> 】

- 令和4年2月末の出荷及び販売段階における民間在庫は、対前年同月差+6万トンの299万トンとなっている。また、流通段階別でみると出荷段階で対前年同月差+12万トンの257万トン、販売段階で▲6万トンの42万トンとなっている。

※ 産地別の在庫量は、「在庫2-5」以降を参照。

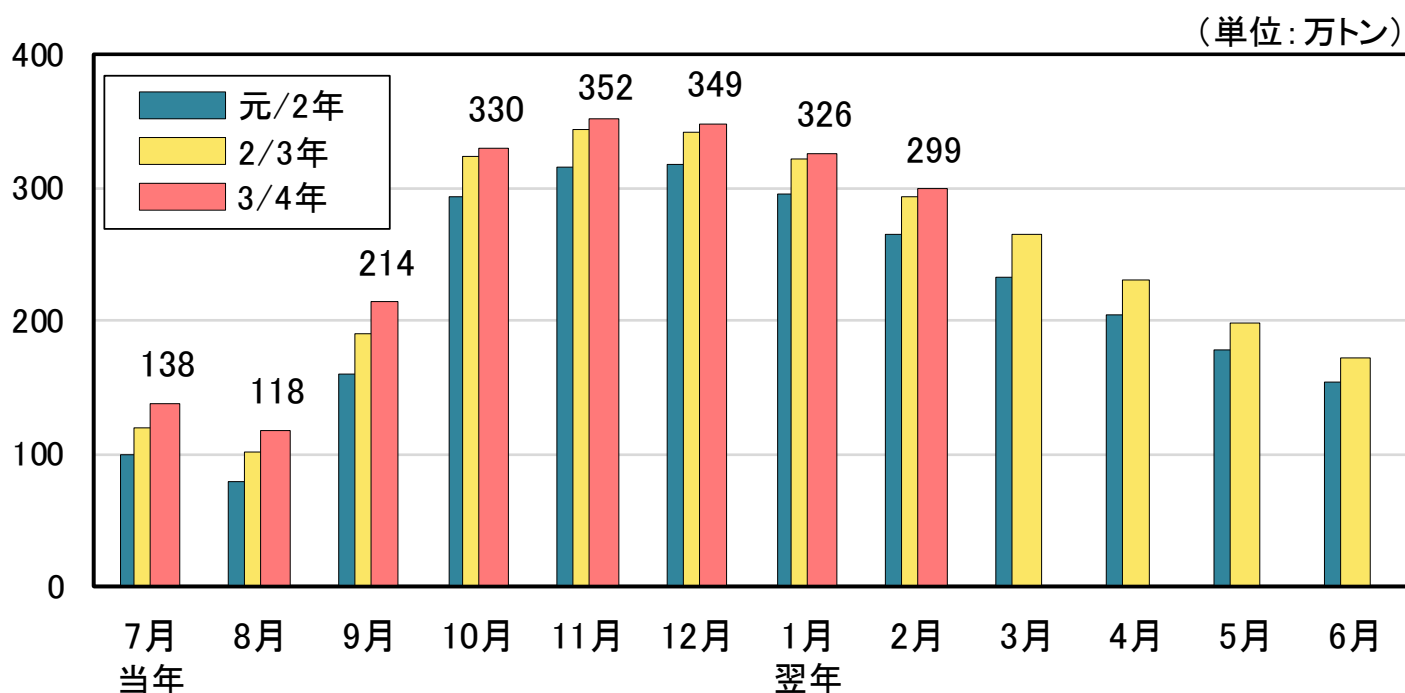

# 【全国段階の民間在庫の推移(うるち米)】

## 【出荷＋販売段階】

(単位:万玄米トン)

	当年 7月	8月	9月	10月	11月	12月	翌年 1月	2月	3月	4月	5月	6月
27/28年	130	112	184	321	341	337	314	287	254	218	183	147
対前年差	+11	+9	▲13	▲23	▲27	▲28	▲29	▲26	▲26	▲26	▲24	▲21
27年産米	0	13	112	261	289	297	282	262	233	201	168	135
1年古米(26年産)	119	90	66	52	43	32	25	19	15	12	11	8
28/29年	114	93	177	314	338	329	306	282	248	212	177	141
対前年差	▲16	▲19	▲7	▲7	▲3	▲8	▲8	▲6	▲6	▲5	▲7	▲7
28年産米	1	14	122	267	299	299	284	264	233	201	167	135
1年古米(27年産)	104	72	48	38	30	22	16	12	9	7	5	4
29/30年	108	88	155	283	315	311	288	263	234	201	167	134
対前年差	▲6	▲5	▲22	▲30	▲22	▲18	▲18	▲18	▲13	▲11	▲10	▲6
29年産米	1	15	104	241	282	287	270	249	223	192	160	129
1年古米(28年産)	103	71	48	38	29	20	14	11	8	6	5	4
30/元年	102	87	151	288	305	301	282	258	227	192	161	131
対前年差	▲6	▲1	▲4	+5	▲10	▲10	▲6	▲5	▲7	▲9	▲5	▲3
30年産米	1	18	103	248	273	277	263	244	216	184	155	126
1年古米(29年産)	97	67	45	37	28	20	16	12	9	7	5	4
元/2年	99	79	161	294	315	318	295	266	233	204	178	154
対前年差	▲3	▲9	+10	+6	+10	+17	+13	+7	+6	+11	+16	+23
元年産米	0	10	115	255	283	294	276	250	221	193	169	146
1年古米(30年産)	95	66	43	34	25	16	12	9	7	5	4	3
2/3年	119	101	190	324	344	342	321	293	265	230	199	173
対前年差	+20	+21	+29	+30	+29	+24	+26	+27	+31	+27	+21	+19
2年産米	0	12	124	266	297	304	291	269	245	214	185	162
1年古米(元年産)	112	84	61	51	40	31	23	17	13	11	9	7
3/4年	138	118	214	330	352	349	326	299				
対前年差	+19	+17	+24	+7	+8	+7	+5	+6				
3年産米	0	11	129	253	285	293	278	260				
1年古米(2年産)	129	99	77	68	57	47	39	33				

資料：農林水産省「米穀の取引に関する報告」

- 注：1 水稻うるちもみ及び水稻うるち玄米（醸造用玄米を含む。）の月末在庫量（玄米換算）の値である。  
 2 出荷段階は、全農、道県経済連、県単一農協、道県出荷団体（年間の玄米仕入数量が5,000トン以上）、出荷業者（年間の玄米仕入量が500トン以上）である。  
 3 販売段階は、米穀の販売の事業を行う者（年間の玄米仕入量が4,000トン以上）である。  
 4 期間については、3/4年であれば、令和3年7月～4年6月である。  
 5 年産の特定できない未検査米等を含んでいるため、当該年産米と1年古米の計と一致しない。

## 【出荷段階】

(単位: 万玄米トン)

	当年 7月	8月	9月	10月	11月	12月	翌年 1月	2月	3月	4月	5月	6月
27/28年	105	89	157	278	296	292	273	249	210	178	149	117
対前年差	+12	+11	▲8	▲15	▲20	▲21	▲22	▲22	▲24	▲21	▲22	▲21
27年産米	0	11	100	237	262	267	254	234	202	171	143	112
1年古米(26年産)	101	76	55	39	32	23	18	14	8	6	5	4
28/29年	89	70	145	261	284	276	260	236	201	170	142	112
対前年差	▲16	▲20	▲12	▲17	▲11	▲16	▲13	▲12	▲9	▲7	▲7	▲5
28年産米	1	11	108	239	268	265	252	230	197	167	139	111
1年古米(27年産)	84	56	35	19	14	9	6	5	3	2	2	1
29/30年	84	66	124	231	262	257	240	218	186	158	130	103
対前年差	▲4	▲4	▲21	▲30	▲23	▲19	▲20	▲18	▲14	▲13	▲12	▲9
29年産米	0	11	89	211	247	248	233	213	183	155	128	102
1年古米(28年産)	83	54	34	19	13	9	6	4	3	2	2	1
30/元年	76	63	120	236	252	249	235	215	183	150	127	101
対前年差	▲8	▲3	▲4	+5	▲10	▲8	▲5	▲3	▲4	▲7	▲4	▲2
30年産米	1	14	90	219	240	240	228	211	180	148	125	100
1年古米(29年産)	74	48	30	15	11	7	5	4	3	2	2	1
元/2年	74	55	128	238	257	261	244	219	184	157	138	109
対前年差	▲2	▲8	+8	+2	+5	+13	+9	+4	+1	+7	+11	+8
元年産米	0	7	99	222	246	254	238	214	181	155	136	108
1年古米(30年産)	73	47	28	14	9	6	4	3	2	2	1	1
2/3年	84	70	151	265	285	284	269	245	217	186	162	132
対前年差	+10	+15	+23	+27	+27	+22	+26	+27	+33	+29	+24	+23
2年産米	0	9	108	236	263	268	258	237	211	182	158	129
1年古米(元年産)	82	60	42	28	20	14	10	7	5	4	3	3
3/4年	106	90	178	277	299	296	280	257				
対前年差	+22	+20	+27	+12	+14	+12	+10	+12				
3年産米	0	8	115	227	256	261	249	232				
1年古米(2年産)	103	79	61	47	40	33	28	24				

※本表の注意点は前頁の出荷+販売段階の脚注を参照

## 【販売段階】

(単位: 万玄米トン)

	当年 7月	8月	9月	10月	11月	12月	翌年 1月	2月	3月	4月	5月	6月
27/28年	25	23	27	43	45	45	41	39	44	40	35	30
対前年差	▲2	▲2	▲5	▲8	▲7	▲7	▲7	▲5	▲2	▲4	▲3	±0
27年産米	0	2	11	24	27	29	27	28	32	30	25	23
1年古米(26年産)	17	14	10	13	12	9	7	5	7	6	6	4
28/29年	25	24	32	53	53	53	46	45	47	42	35	29
対前年差	+1	+1	+5	+10	+8	+8	+5	+7	+3	+2	±0	▲2
28年産米	0	3	14	28	31	35	31	33	37	34	28	25
1年古米(27年産)	19	16	13	20	17	13	9	7	6	4	3	3
29/30年	23	22	31	52	54	54	48	45	48	44	37	31
対前年差	▲2	▲1	▲1	±0	+1	+1	+3	±0	+1	+2	+2	+2
29年産米	0	4	15	30	35	39	37	36	40	37	32	28
1年古米(28年産)	20	16	13	20	16	12	8	7	5	4	3	2
30/元年	26	25	31	53	53	53	47	43	44	42	35	30
対前年差	+3	+2	±0	±0	±0	▲1	▲1	▲2	▲4	▲2	▲2	▲1
30年産米	0	4	13	29	33	37	34	33	36	36	30	27
1年古米(29年産)	23	19	16	21	17	13	10	8	6	5	4	3
元/2年	26	24	33	56	58	57	51	47	49	46	40	45
対前年差	±0	▲1	+2	+3	+4	+4	+4	+4	+5	+4	+5	+14
元年産米	0	3	16	32	37	40	38	36	40	38	33	38
1年古米(30年産)	22	18	15	20	15	10	8	6	5	4	3	2
2/3年	35	31	39	59	60	58	52	48	48	44	37	41
対前年差	+10	+7	+6	+3	+2	+1	+1	+1	▲2	▲2	▲3	▲4
2年産米	0	3	15	30	34	36	33	32	34	33	27	33
1年古米(元年産)	30	24	19	23	20	16	13	10	9	7	6	4
3/4年	32	28	36	53	53	53	46	42				
対前年差	▲3	▲2	▲3	▲5	▲7	▲5	▲6	▲6				
3年産米	0	3	14	26	30	32	29	28				
1年古米(2年産)	25	20	16	20	16	14	11	10				

※本表の注意点は前頁の出荷+販売段階の脚注を参照

## (2) 産地別民間在庫の状況（前年同月対比）

単位：千玄米トン

	3年	3年	4年	対前年	対前年	4年	対前月差	対前年	対前年
	1月	2月	1月	同月差	同月比	2月	⑦=⑥-③	同月差	同月比
	①	②	③	④=③-①	⑤=③/①	⑥	(千玄米トン)	⑧=⑥-②	⑨=⑥/②
	(千玄米トン)	(千玄米トン)	(千玄米トン)	(千玄米トン)	(%)	(千玄米トン)		(千玄米トン)	(%)
北海道	369.0	340.7	383.2	+ 14.2	+ 3.8%	350.1	▲ 33.1	+ 9.4	+ 2.8%
青森	164.0	150.2	152.0	▲ 12.0	▲ 7.3%	131.4	▲ 20.7	▲ 18.8	▲ 12.5%
岩手	174.3	142.5	159.9	▲ 14.5	▲ 8.3%	149.0	▲ 10.8	+ 6.5	+ 4.6%
宮城	185.9	178.8	201.1	+ 15.2	+ 8.2%	201.1	▲ 0.0	+ 22.2	+ 12.4%
秋田	264.0	238.3	276.5	+ 12.5	+ 4.7%	250.4	▲ 26.1	+ 12.1	+ 5.1%
山形	215.4	201.7	200.4	▲ 15.0	▲ 7.0%	206.5	6.1	+ 4.8	+ 2.4%
福島	203.2	190.0	174.5	▲ 28.8	▲ 14.2%	158.3	▲ 16.2	▲ 31.8	▲ 16.7%
茨城	126.8	114.8	133.4	+ 6.6	+ 5.2%	114.9	▲ 18.5	+ 0.1	+ 0.1%
栃木	166.2	154.6	184.4	+ 18.2	+ 11.0%	173.9	▲ 10.5	+ 19.3	+ 12.5%
群馬	17.9	19.4	24.1	+ 6.2	+ 34.7%	14.3	▲ 9.9	▲ 5.2	▲ 26.5%
埼玉	47.1	35.6	37.1	▲ 10.0	▲ 21.2%	36.1	▲ 1.0	+ 0.5	+ 1.5%
千葉	85.7	80.3	80.0	▲ 5.7	▲ 6.7%	73.2	▲ 6.8	▲ 7.1	▲ 8.8%
東京	0.0	0.0	0.0	+ 0.0	-	0.0	▲ 0.0	+ 0.0	-
神奈川	1.6	1.4	1.7	+ 0.1	+ 5.3%	1.6	▲ 0.2	+ 0.2	+ 12.4%
山梨	4.7	4.3	4.5	▲ 0.2	▲ 4.6%	4.1	▲ 0.4	▲ 0.2	▲ 4.9%
長野	65.9	62.4	66.2	+ 0.3	+ 0.4%	59.6	▲ 6.6	▲ 2.8	▲ 4.6%
静岡	14.9	11.2	14.7	▲ 0.2	▲ 1.2%	13.1	▲ 1.7	+ 1.9	+ 16.5%
新潟	271.0	243.3	241.4	▲ 29.6	▲ 10.9%	215.8	▲ 25.5	▲ 27.4	▲ 11.3%
富山	91.8	82.1	88.9	▲ 2.8	▲ 3.1%	81.8	▲ 7.1	▲ 0.3	▲ 0.4%
石川	61.5	57.7	63.0	+ 1.4	+ 2.3%	56.8	▲ 6.2	▲ 0.9	▲ 1.6%
福井	57.7	51.2	54.0	▲ 3.7	▲ 6.4%	48.1	▲ 5.9	▲ 3.1	▲ 6.1%
岐阜	25.3	23.2	27.4	+ 2.0	+ 8.0%	26.2	▲ 1.2	+ 3.0	+ 12.8%
愛知	35.1	31.6	36.1	+ 1.0	+ 2.8%	32.7	▲ 3.4	+ 1.1	+ 3.5%
三重	31.6	27.9	35.0	+ 3.5	+ 11.0%	32.2	▲ 2.8	+ 4.3	+ 15.5%
滋賀	55.9	52.5	57.4	+ 1.5	+ 2.7%	53.2	▲ 4.2	+ 0.7	+ 1.3%
京都	11.5	10.8	11.2	▲ 0.3	▲ 2.6%	10.1	▲ 1.2	▲ 0.7	▲ 6.4%
大阪	1.3	1.1	1.7	+ 0.3	+ 25.6%	1.6	▲ 0.1	+ 0.5	+ 42.8%
兵庫	40.6	37.4	37.7	▲ 2.9	▲ 7.1%	37.3	▲ 0.4	▲ 0.1	▲ 0.2%
奈良	7.1	6.5	9.1	+ 2.1	+ 29.4%	8.6	▲ 0.6	+ 2.1	+ 32.5%
和歌山	0.9	0.9	1.0	+ 0.1	+ 6.2%	0.9	▲ 0.1	+ 0.0	+ 2.1%
鳥取	30.9	28.3	33.5	+ 2.6	+ 8.4%	31.1	▲ 2.4	+ 2.8	+ 9.9%
島根	26.5	24.5	29.8	+ 3.3	+ 12.4%	27.3	▲ 2.5	+ 2.8	+ 11.5%
岡山	45.7	43.9	43.2	▲ 2.5	▲ 5.4%	38.1	▲ 5.1	▲ 5.8	▲ 13.1%
広島	31.5	28.6	36.1	+ 4.6	+ 14.6%	33.1	▲ 3.0	+ 4.5	+ 15.8%
山口	17.1	15.5	31.8	+ 14.6	+ 85.5%	30.0	▲ 1.8	+ 14.5	+ 93.7%
徳島	12.3	11.2	10.6	▲ 1.7	▲ 14.1%	9.2	▲ 1.4	▲ 2.0	▲ 17.7%
香川	16.7	15.2	24.2	+ 7.5	+ 44.8%	23.2	▲ 1.0	+ 8.0	+ 52.5%
愛媛	8.5	7.7	11.5	+ 2.9	+ 34.6%	10.4	▲ 1.1	+ 2.7	+ 35.4%
高知	7.2	6.5	8.7	+ 1.6	+ 21.8%	7.9	▲ 0.8	+ 1.4	+ 21.1%
福岡	43.4	38.9	64.4	+ 21.0	+ 48.4%	60.5	▲ 3.9	+ 21.6	+ 55.4%
佐賀	23.5	22.3	29.5	+ 6.0	+ 25.5%	29.7	0.2	+ 7.5	+ 33.6%
長崎	7.5	6.6	9.9	+ 2.4	+ 32.1%	9.3	▲ 0.6	+ 2.7	+ 41.3%
熊本	40.5	37.5	46.7	+ 6.2	+ 15.2%	43.5	▲ 3.2	+ 6.0	+ 15.9%
大分	11.9	10.8	19.3	+ 7.4	+ 62.5%	17.9	▲ 1.4	+ 7.1	+ 65.5%
宮崎	10.7	8.2	14.2	+ 3.6	+ 33.5%	12.7	▲ 1.6	+ 4.5	+ 55.3%
鹿児島	18.2	15.3	22.0	+ 3.8	+ 20.9%	21.3	▲ 0.6	+ 6.0	+ 39.1%
沖縄	0.1	0.1	0.2	+ 0.1	+ 66.1%	0.2	▲ 0.0	+ 0.1	+ 75.2%
全国	321万ト	293万ト	326万ト	+5万ト	+1.6%	299万ト	▲27万ト	+6万ト	+2.0%

資料：農林水産省「米穀の取引に関する報告」「米の農産物検査結果」

注：1 水稲うるちもみ及び水稲うるち玄米（醸造用玄米を含む。）の月末在庫量（玄米換算）の値である。

2 出荷段階は、全農、道県経済連、県単一農協、道県出荷団（年間の玄米仕入数量が5,000トン以上）、出荷業者（年間の玄米仕入量が500トン以上）である。

3 販売段階は、米穀の販売の事業を行う者（年間の玄米仕入量が4,000トン以上）である。

### (3) 令和2・3年産の産地別民間在庫の推移（うるち米）（速報）

（北海道から秋田）

（単位：千玄米トン）

		3年 7月	8月	9月	10月	11月	12月	4年 1月	2月	3月	4月	5月	6月
北海道	出荷＋販売段階	160.3	125.1	231.1	361.6	408.6	404.3	383.2	350.1				
	3年産米		0.0	135.2	276.2	334.7	342.3	331.4	305.8				
	1年古米（2年産）	153.7	119.5	91.9	82.4	71.8	60.3	50.4	43.1				
	出荷段階	135.1	103.6	204.6	312.2	356.5	345.2	332.0	304.4				
	3年産米			124.8	244.8	297.0	296.4	290.2	268.4				
	1年古米（2年産）	132.2	101.1	78.1	66.0	58.4	47.8	41.1	35.4				
	販売段階	25.2	21.5	26.5	49.5	52.1	59.2	51.2	45.6				
	3年産米		0.0	10.4	31.4	37.8	45.9	41.2	37.4				
	1年古米（2年産）	21.5	18.4	13.8	16.4	13.4	12.5	9.3	7.8				
青森	出荷＋販売段階	83.4	68.1	108.7	156.8	173.4	168.9	152.0	131.4				
	3年産米			54.2	108.1	133.1	135.9	124.4	107.6				
	1年古米（2年産）	80.4	65.6	52.4	47.0	38.9	31.9	26.7	22.8				
	出荷段階	64.9	52.5	94.7	135.9	155.3	151.5	137.9	117.6				
	3年産米			53.1	100.5	124.7	125.2	115.1	97.3				
	1年古米（2年産）	64.6	52.3	41.4	35.2	30.5	26.1	22.7	20.2				
	販売段階	18.4	15.5	14.1	20.9	18.0	17.5	14.2	13.8				
	3年産米			1.2	7.6	8.4	10.7	9.3	10.3				
	1年古米（2年産）	15.8	13.3	11.0	11.8	8.4	5.8	4.0	2.7				
岩手	出荷＋販売段階	69.9	54.5	59.0	132.5	148.6	169.8	159.9	149.0				
	3年産米			19.1	98.4	119.7	145.1	138.5	131.6				
	1年古米（2年産）	68.2	53.2	39.0	33.4	28.4	24.3	21.0	17.0				
	出荷段階	56.9	45.4	51.1	117.9	133.7	155.5	147.4	137.4				
	3年産米			17.5	90.7	110.5	135.9	130.4	123.9				
	1年古米（2年産）	56.2	44.9	33.3	27.0	22.9	19.5	16.8	13.4				
	販売段階	13.1	9.1	7.9	14.5	14.9	14.3	12.4	11.6				
	3年産米			1.6	7.7	9.2	9.2	8.1	7.8				
	1年古米（2年産）	12.0	8.3	5.8	6.4	5.5	4.9	4.2	3.7				
宮城	出荷＋販売段階	116.6	97.4	137.5	220.2	213.8	207.0	201.1	201.1				
	3年産米		0.0	58.0	141.5	146.3	153.2	159.9	168.6				
	1年古米（2年産）	114.1	95.4	77.9	77.4	66.5	53.1	40.6	31.9				
	出荷段階	99.3	84.9	123.8	191.4	187.0	182.9	182.3	183.4				
	3年産米			53.6	129.4	132.7	139.1	147.6	156.0				
	1年古米（2年産）	98.6	84.4	69.7	61.7	54.0	43.7	34.6	27.3				
	販売段階	17.4	12.5	13.7	28.8	26.8	24.1	18.8	17.6				
	3年産米		0.0	4.4	12.1	13.6	14.1	12.3	12.6				
	1年古米（2年産）	15.5	11.0	8.2	15.7	12.5	9.4	6.0	4.6				
秋田	出荷＋販売段階	100.2	73.3	160.2	291.6	300.8	296.5	276.5	250.4				
	3年産米			109.3	244.4	259.2	259.7	244.8	223.0				
	1年古米（2年産）	96.9	70.7	48.7	45.5	40.1	35.6	30.6	26.4				
	出荷段階	81.8	60.0	145.8	268.3	274.2	265.1	249.3	226.2				
	3年産米			105.7	233.5	244.4	240.9	228.6	207.6				
	1年古米（2年産）	80.4	59.0	39.2	34.4	29.3	23.7	20.3	18.3				
	販売段階	18.5	13.3	14.5	23.2	26.6	31.5	27.3	24.2				
	3年産米			3.6	10.9	14.8	18.7	16.1	15.4				
	1年古米（2年産）	16.5	11.7	9.5	11.2	10.8	11.9	10.4	8.1				

資料：農林水産省「米穀の取引に関する報告」

- 注：1 水稲うるちもみ及び水稲うるち玄米（醸造用玄米を含む。）の月末在庫量（玄米換算）の値である。  
 2 出荷段階は、全農、道県経済連、県単一農協、道県出荷団体（年間の玄米仕入量が5,000トン以上）、出荷業者（年間の玄米仕入量が500トン以上）である。  
 3 販売段階は、米穀の販売の事業を行う者（年間の玄米仕入量が4,000トン以上）である。

		3年 7月	8月	9月	10月	11月	12月	4年 1月	2月	3月	4月	5月	6月
山形	出荷+販売段階	89.1	71.4	100.0	207.1	217.6	217.2	200.4	206.5				
	3年産米		0.0	46.8	159.8	180.5	189.8	178.6	186.3				
	1年古米(2年産)	83.6	66.9	49.5	44.1	34.2	24.9	19.9	18.4				
	出荷段階	75.8	60.1	89.5	187.8	199.9	201.1	187.7	189.5				
	3年産米			45.9	152.4	171.6	180.1	170.1	177.6				
	1年古米(2年産)	73.5	58.3	42.0	33.9	26.8	19.6	16.4	10.8				
	販売段階	13.4	11.3	10.5	19.3	17.7	16.1	12.7	17.0				
	3年産米		0.0	0.9	7.4	8.9	9.6	8.5	8.8				
	1年古米(2年産)	10.1	8.6	7.5	10.2	7.4	5.3	3.4	7.6				
福島	出荷+販売段階	95.8	77.2	80.1	197.7	193.9	191.4	174.5	158.3				
	3年産米		0.0	17.2	138.2	144.5	150.9	142.4	133.7				
	1年古米(2年産)	88.8	71.4	58.1	55.6	45.9	37.4	29.3	22.0				
	出荷段階	72.3	58.4	65.3	161.9	158.9	157.5	144.8	130.5				
	3年産米		0.0	16.2	126.3	128.5	131.7	123.3	113.2				
	1年古米(2年産)	68.3	54.9	46.2	33.0	28.1	23.6	19.5	15.4				
	販売段階	23.5	18.9	14.8	35.8	35.0	33.9	29.7	27.8				
	3年産米		0.0	1.0	11.8	16.1	19.1	19.1	20.5				
	1年古米(2年産)	20.4	16.5	11.8	22.6	17.8	13.8	9.8	6.6				
茨城	出荷+販売段階	43.7	53.3	138.3	155.4	151.2	143.8	133.4	114.9				
	3年産米		20.8	112.2	132.3	131.3	127.4	118.5	101.1				
	1年古米(2年産)	41.6	30.8	24.7	21.7	18.6	15.3	13.9	12.8				
	出荷段階	26.8	34.7	104.7	120.1	118.8	113.3	106.0	88.9				
	3年産米		14.6	88.6	105.7	105.3	101.9	95.2	78.7				
	1年古米(2年産)	26.4	19.8	15.9	14.2	13.3	11.2	10.6	10.0				
	販売段階	16.8	18.6	33.6	35.2	32.3	30.5	27.5	26.0				
	3年産米		6.2	23.6	26.6	26.0	25.5	23.3	22.4				
	1年古米(2年産)	15.2	11.0	8.8	7.5	5.3	4.1	3.3	2.9				
栃木	出荷+販売段階	96.8	80.5	140.1	184.7	190.9	195.9	184.4	173.9				
	3年産米		0.0	71.5	121.3	138.1	150.4	145.5	139.9				
	1年古米(2年産)	93.5	77.7	66.2	61.7	51.8	45.1	38.7	33.9				
	出荷段階	74.5	64.1	120.4	157.9	166.4	173.2	165.1	155.5				
	3年産米			65.0	109.4	124.3	136.5	132.4	126.2				
	1年古米(2年産)	74.4	64.0	55.3	48.4	42.1	36.6	32.7	29.3				
	販売段階	22.3	16.4	19.7	26.9	24.5	22.7	19.3	18.4				
	3年産米		0.0	6.6	11.9	13.8	13.9	13.1	13.7				
	1年古米(2年産)	19.1	13.7	10.9	13.3	9.7	8.5	6.0	4.6				
群馬	出荷+販売段階	10.7	9.4	8.3	7.4	18.7	27.9	24.1	14.3				
	3年産米			0.1	0.9	13.1	23.0	19.8	10.4				
	1年古米(2年産)	10.1	9.0	7.8	6.1	5.2	4.6	4.0	3.5				
	出荷段階	8.3	7.7	6.6	5.1	16.4	25.6	21.5	11.1				
	3年産米				0.8	12.7	22.2	18.6	8.6				
	1年古米(2年産)	8.3	7.7	6.6	4.3	3.8	3.4	2.9	2.5				
	販売段階	2.4	1.7	1.7	2.3	2.2	2.3	2.6	3.1				
	3年産米			0.1	0.1	0.4	0.8	1.2	1.8				
	1年古米(2年産)	1.9	1.3	1.2	1.8	1.4	1.2	1.1	1.0				
埼玉	出荷+販売段階	17.5	14.5	23.7	36.1	41.5	40.6	37.1	36.1				
	3年産米		0.4	12.0	26.2	33.4	33.6	30.7	30.3				
	1年古米(2年産)	17.4	14.0	11.6	9.8	8.1	6.9	6.3	5.8				
	出荷段階	13.6	11.0	18.7	29.8	34.7	33.5	31.3	30.7				
	3年産米		0.0	9.9	21.9	28.0	27.9	26.0	25.8				
	1年古米(2年産)	13.6	10.9	8.8	7.9	6.8	5.6	5.2	4.9				
	販売段階	3.9	3.5	5.1	6.3	6.8	7.2	5.9	5.5				
	3年産米		0.4	2.1	4.3	5.4	5.8	4.7	4.5				
	1年古米(2年産)	3.8	3.0	2.8	1.9	1.3	1.3	1.1	0.9				

※本表の注意点は「在庫2-5」の脚注を参照。

		3年 7月	8月	9月	10月	11月	12月	4年 1月	2月	3月	4月	5月	6月
千葉	出荷+販売段階	35.8	66.6	108.0	101.3	95.7	89.2	80.0	73.2				
	3年産米	0.0	38.2	82.9	78.4	74.2	67.2	59.4	54.5				
	1年古米(2年産)	35.1	27.9	24.6	22.5	21.1	21.7	20.3	18.5				
	出荷段階	26.1	51.9	91.3	85.7	80.8	73.1	66.7	61.7				
	3年産米		35.4	75.9	71.0	66.5	58.9	53.0	48.7				
	1年古米(2年産)	26.0	16.4	15.4	14.6	14.3	14.1	13.8	12.9				
	販売段階	9.8	14.7	16.7	15.6	14.9	16.1	13.3	11.5				
	3年産米	0.0	2.8	7.0	7.4	7.7	8.3	6.4	5.8				
	1年古米(2年産)	9.0	11.4	9.3	7.8	6.8	7.5	6.6	5.6				
東京	出荷+販売段階	0.0	0.0	0.0	0.0	0.0	0.0	0.0	0.0				
	3年産米				0.0	0.0	0.0	0.0	0.0				
	1年古米(2年産)	0.0	0.0	0.0	0.0								
	出荷段階												
	3年産米												
	1年古米(2年産)												
	販売段階	0.0	0.0	0.0	0.0	0.0	0.0	0.0	0.0				
	3年産米				0.0	0.0	0.0	0.0	0.0				
	1年古米(2年産)	0.0	0.0	0.0	0.0								
神奈川	出荷+販売段階	0.6	0.4	0.6	2.2	2.1	2.0	1.7	1.6				
	3年産米			0.4	2.2	2.1	1.9	1.7	1.6				
	1年古米(2年産)	0.5	0.3	0.2	0.1	0.1	0.0	0.0	0.0				
	出荷段階	0.5	0.3	0.5	2.2	2.1	1.9	1.7	1.5				
	3年産米			0.4	2.1	2.0	1.9	1.7	1.5				
	1年古米(2年産)	0.5	0.3	0.1	0.1	0.0	0.0	0.0	0.0				
	販売段階	0.1	0.1	0.1	0.1	0.1	0.1	0.1	0.1				
	3年産米				0.0	0.0	0.0	0.1	0.1				
	1年古米(2年産)	0.1	0.1	0.1	0.0	0.0	0.0	0.0					
山梨	出荷+販売段階	1.8	1.3	1.8	3.7	3.8	4.8	4.5	4.1				
	3年産米			1.0	3.1	3.4	4.6	4.4	4.1				
	1年古米(2年産)	1.8	1.3	0.8	0.6	0.4	0.2	0.1	0.0				
	出荷段階	1.5	1.1	1.7	3.4	3.3	4.2	4.0	3.7				
	3年産米			1.0	3.0	3.0	4.1	3.9	3.7				
	1年古米(2年産)	1.5	1.1	0.6	0.4	0.3	0.1	0.0	0.0				
	販売段階	0.2	0.2	0.2	0.3	0.5	0.6	0.5	0.4				
	3年産米			0.0	0.2	0.3	0.5	0.4	0.4				
	1年古米(2年産)	0.2	0.2	0.2	0.1	0.1	0.1	0.1	0.0				
長野	出荷+販売段階	32.0	23.8	30.9	62.5	76.4	72.5	66.2	59.6				
	3年産米			14.1	47.9	65.2	64.7	60.6	56.3				
	1年古米(2年産)	29.8	22.0	15.3	13.7	10.6	7.4	5.2	3.1				
	出荷段階	24.8	18.6	26.4	54.8	69.0	66.0	60.7	54.3				
	3年産米			13.1	44.9	61.2	60.4	56.9	52.3				
	1年古米(2年産)	23.8	17.7	12.7	9.4	7.5	5.3	3.6	1.9				
	販売段階	7.3	5.2	4.5	7.7	7.4	6.6	5.5	5.3				
	3年産米			1.1	3.0	4.0	4.3	3.8	4.0				
	1年古米(2年産)	6.0	4.3	2.6	4.3	3.1	2.1	1.6	1.2				
静岡	出荷+販売段階	2.9	3.7	15.2	20.0	19.6	18.0	14.7	13.1				
	3年産米		2.0	14.2	19.4	19.2	17.7	14.5	12.9				
	1年古米(2年産)	2.9	1.7	1.0	0.6	0.4	0.3	0.2	0.2				
	出荷段階	0.6	1.3	9.0	13.0	13.1	12.3	9.5	8.7				
	3年産米		1.0	8.9	12.9	13.0	12.2	9.5	8.7				
	1年古米(2年産)	0.6	0.3	0.1	0.0	0.0	0.0	0.0					
	販売段階	2.3	2.4	6.3	7.1	6.6	5.8	5.2	4.4				
	3年産米		0.9	5.4	6.5	6.2	5.4	5.0	4.2				
	1年古米(2年産)	2.3	1.4	0.9	0.5	0.4	0.3	0.2	0.2				

※本表の注意点は「在庫2-5」の脚注を参照。



		3年 7月	8月	9月	10月	11月	12月	4年 1月	2月	3月	4月	5月	6月
新潟	出荷+販売段階	88.3	58.1	213.9	296.3	294.2	266.7	241.4	215.8				
	3年産米		0.6	175.0	265.8	268.4	244.7	222.9	200.2				
	1年古米(2年産)	84.0	53.8	35.4	28.2	23.8	20.3	16.9	14.1				
	出荷段階	67.6	42.6	190.4	266.3	265.5	237.8	215.0	191.7				
	3年産米		0.5	162.3	244.3	246.9	222.1	201.8	180.6				
	1年古米(2年産)	66.3	40.9	27.0	20.9	17.7	14.8	12.5	10.5				
	販売段階	20.7	15.6	23.5	30.0	28.7	29.0	26.4	24.1				
	3年産米		0.1	12.8	21.5	21.5	22.6	21.1	19.6				
	1年古米(2年産)	17.7	12.9	8.4	7.3	6.1	5.4	4.4	3.6				
富山	出荷+販売段階	37.5	29.8	75.0	100.7	100.6	97.3	88.9	81.8				
	3年産米		0.7	51.8	81.4	88.0	83.1	77.0	71.7				
	1年古米(2年産)	36.2	28.0	22.4	18.7	12.0	13.7	11.5	9.7				
	出荷段階	30.1	24.7	68.5	82.5	83.1	77.4	71.7	66.9				
	3年産米		0.4	48.8	76.5	82.4	76.9	71.2	66.6				
	1年古米(2年産)	30.1	24.2	19.8	6.0	0.7	0.5	0.4	0.4				
	販売段階	7.4	5.1	6.4	18.2	17.4	20.0	17.3	14.9				
	3年産米		0.3	3.0	4.8	5.6	6.3	5.7	5.1				
	1年古米(2年産)	6.2	3.8	2.6	12.8	11.3	13.2	11.1	9.3				
石川	出荷+販売段階	23.1	20.7	65.5	81.0	78.6	69.1	63.0	56.8				
	3年産米		3.4	51.0	67.5	67.3	60.0	55.6	51.4				
	1年古米(2年産)	21.4	16.3	13.6	12.8	10.6	8.4	6.8	4.9				
	出荷段階	16.1	15.3	48.0	60.9	60.0	53.1	49.3	44.8				
	3年産米		2.2	36.9	51.3	51.8	46.4	43.7	40.7				
	1年古米(2年産)	15.3	12.5	10.6	9.1	7.8	6.3	5.3	3.9				
	販売段階	7.0	5.4	17.5	20.1	18.6	16.0	13.6	11.9				
	3年産米		1.1	14.1	16.1	15.5	13.6	11.9	10.8				
	1年古米(2年産)	6.1	3.8	3.0	3.7	2.8	2.1	1.5	0.9				
福井	出荷+販売段階	21.8	22.3	51.8	69.0	65.1	59.3	54.0	48.1				
	3年産米		4.8	36.4	56.1	53.5	49.6	45.8	40.6				
	1年古米(2年産)	20.4	16.4	14.5	12.2	11.1	9.3	8.0	7.3				
	出荷段階	15.9	14.3	37.4	52.0	50.6	46.6	43.8	39.5				
	3年産米		2.1	26.6	45.3	44.4	41.4	39.1	35.1				
	1年古米(2年産)	15.7	12.0	10.7	6.6	6.1	5.2	4.8	4.4				
	販売段階	5.9	8.0	14.4	17.0	14.5	12.7	10.2	8.6				
	3年産米		2.7	9.8	10.8	9.1	8.2	6.8	5.6				
	1年古米(2年産)	4.7	4.4	3.8	5.7	5.0	4.1	3.2	2.8				
岐阜	出荷+販売段階	12.1	10.3	11.5	16.7	22.8	29.4	27.4	26.2				
	3年産米		0.5	3.5	9.7	16.8	24.5	23.2	22.7				
	1年古米(2年産)	10.4	8.6	6.9	6.2	5.2	4.2	3.5	3.0				
	出荷段階	5.7	4.0	5.9	9.0	15.1	22.3	21.2	20.7				
	3年産米		0.3	2.6	7.6	13.9	21.4	20.3	19.9				
	1年古米(2年産)	5.4	3.5	3.0	1.3	0.9	0.8	0.7	0.6				
	販売段階	6.4	6.3	5.6	7.7	7.7	7.1	6.1	5.5				
	3年産米		0.2	0.9	2.1	2.9	3.1	2.9	2.8				
	1年古米(2年産)	5.0	5.1	3.9	4.9	4.2	3.5	2.8	2.4				
愛知	出荷+販売段階	12.2	10.7	15.5	24.4	35.9	39.4	36.1	32.7				
	3年産米		1.8	9.3	20.6	32.7	36.7	33.8	30.9				
	1年古米(2年産)	11.8	8.6	6.0	3.6	3.1	2.6	2.2	1.7				
	出荷段階	9.3	8.1	12.1	19.4	29.9	33.0	30.6	27.8				
	3年産米		1.4	8.1	17.9	28.6	31.9	29.6	27.0				
	1年古米(2年産)	9.3	6.6	4.0	1.5	1.3	1.1	1.0	0.7				
	販売段階	2.9	2.7	3.4	5.0	6.0	6.3	5.5	4.9				
	3年産米		0.4	1.2	2.7	4.1	4.7	4.2	3.8				
	1年古米(2年産)	2.5	2.0	1.9	2.1	1.8	1.5	1.2	1.0				

※本表の注意点は「在庫2-5」の脚注を参照。

		3年 7月	8月	9月	10月	11月	12月	4年 1月	2月	3月	4月	5月	6月	
三 重	出荷+販売段階	9.4	14.1	37.1	42.6	40.5	37.5	35.0	32.2					
	3年産米		6.9	31.2	37.5	35.8	33.6	31.4	28.9					
	1年古米(2年産)	8.4	6.3	5.1	5.0	4.6	3.8	3.5	3.2					
	出荷段階	6.9	11.2	33.6	37.6	35.5	33.1	30.8	28.5					
	3年産米		5.9	28.9	34.2	32.4	30.2	28.1	26.0					
	1年古米(2年産)	6.1	4.6	4.0	3.4	3.1	2.8	2.7	2.5					
	販売段階	2.5	2.8	3.5	5.0	5.0	4.4	4.2	3.7					
	3年産米		1.1	2.3	3.3	3.4	3.4	3.3	2.9					
	1年古米(2年産)	2.4	1.7	1.1	1.7	1.5	0.9	0.7	0.7					
	滋 賀	出荷+販売段階	22.6	18.1	57.0	65.6	69.3	60.9	57.4	53.2				
		3年産米		1.5	43.6	54.0	60.1	53.8	51.8	47.1				
		1年古米(2年産)	21.7	15.9	12.9	11.2	8.8	6.8	5.3	5.8				
出荷段階		17.5	13.4	50.9	58.6	62.9	55.0	52.5	47.1					
3年産米			1.3	41.9	51.1	56.9	50.2	48.6	43.8					
1年古米(2年産)		17.2	12.0	8.9	7.4	6.0	4.8	3.8	3.2					
販売段階		5.1	4.7	6.1	7.1	6.4	5.9	5.0	6.1					
3年産米			0.2	1.7	2.9	3.3	3.6	3.2	3.3					
1年古米(2年産)		4.5	3.9	4.0	3.8	2.8	2.0	1.5	2.6					
京 都		出荷+販売段階	5.6	4.4	10.0	12.9	13.2	12.4	11.2	10.1				
		3年産米		0.0	6.8	11.6	12.1	11.5	10.5	9.4				
		1年古米(2年産)	5.5	4.3	3.2	1.3	1.1	0.9	0.8	0.7				
	出荷段階	4.5	3.6	8.7	10.6	11.0	10.5	9.6	8.5					
	3年産米		0.0	6.2	10.4	10.9	10.4	9.6	8.5					
	1年古米(2年産)	4.5	3.6	2.5	0.1	0.1	0.1	0.0	0.0					
	販売段階	1.1	0.8	1.3	2.3	2.2	1.9	1.6	1.6					
	3年産米			0.6	1.1	1.1	1.0	0.9	0.9					
	1年古米(2年産)	1.0	0.7	0.6	1.1	1.0	0.8	0.7	0.6					
	大 阪	出荷+販売段階	0.2	0.2	0.3	0.8	1.1	2.0	1.7	1.6				
		3年産米			0.2	0.8	1.1	2.0	1.6	1.5				
		1年古米(2年産)	0.2	0.2	0.1	0.0	0.0	0.0	0.0	0.0				
出荷段階		0.2	0.2	0.3	0.8	1.1	1.8	1.4	1.4					
3年産米				0.2	0.8	1.1	1.8	1.4	1.4					
1年古米(2年産)		0.2	0.2	0.1	0.0	0.0	0.0	0.0						
販売段階		0.0	0.0	0.0	0.0	0.0	0.3	0.2	0.2					
3年産米					0.0	0.0	0.3	0.2	0.2					
1年古米(2年産)		0.0	0.0	0.0	0.0	0.0	0.0	0.0	0.0					
兵 庫		出荷+販売段階	18.8	14.7	28.0	42.4	38.5	41.2	37.7	37.3				
		3年産米		0.0	16.8	35.1	32.4	38.6	35.5	35.3				
		1年古米(2年産)	17.6	13.5	10.0	6.1	5.1	2.4	2.1	1.9				
	出荷段階	15.8	12.4	24.9	36.9	32.9	36.2	33.3	33.1					
	3年産米		0.0	15.4	31.8	28.4	34.9	32.2	32.0					
	1年古米(2年産)	14.9	11.5	8.6	4.3	3.7	1.4	1.1	1.1					
	販売段階	3.0	2.3	3.1	5.4	5.6	5.0	4.4	4.2					
	3年産米		0.0	1.4	3.4	3.9	3.8	3.3	3.3					
	1年古米(2年産)	2.6	2.0	1.4	1.8	1.5	1.1	1.0	0.8					
	奈 良	出荷+販売段階	2.9	2.2	2.1	6.9	10.1	9.8	9.1	8.6				
		3年産米			0.8	6.1	9.3	9.2	8.6	8.1				
		1年古米(2年産)	2.8	2.1	1.2	0.8	0.7	0.5	0.4	0.4				
出荷段階		2.2	1.5	1.4	5.1	7.9	7.9	7.5	7.0					
3年産米				0.7	5.1	7.9	7.9	7.5	7.0					
1年古米(2年産)		2.2	1.5	0.7	0.0	0.0								
販売段階		0.7	0.7	0.7	1.9	2.2	1.9	1.6	1.5					
3年産米				0.1	1.0	1.4	1.3	1.1	1.1					
1年古米(2年産)		0.6	0.5	0.5	0.8	0.7	0.5	0.4	0.4					

※本表の注意点は「在庫2-5」の脚注を参照。

		3年 7月	8月	9月	10月	11月	12月	4年 1月	2月	3月	4月	5月	6月
和歌山	出荷+販売段階	0.5	0.4	0.7	1.1	1.0	1.0	1.0	0.9				
	3年産米		0.0	0.3	0.8	0.7	0.8	0.7	0.7				
	1年古米(2年産)	0.3	0.2	0.2	0.1	0.1	0.1	0.1	0.1				
	出荷段階		0.0	0.2	0.6	0.5	0.4	0.3	0.1				
	3年産米		0.0	0.2	0.6	0.5	0.4	0.3	0.1				
	1年古米(2年産)												
	販売段階	0.5	0.4	0.4	0.4	0.5	0.6	0.7	0.8				
	3年産米			0.0	0.1	0.2	0.3	0.5	0.6				
	1年古米(2年産)	0.3	0.2	0.2	0.1	0.1	0.1	0.1	0.1				
鳥取	出荷+販売段階	12.5	9.2	12.8	18.6	29.7	29.6	33.5	31.1				
	3年産米		0.0	6.1	12.5	24.6	25.3	29.8	28.1				
	1年古米(2年産)	12.4	9.1	6.7	6.1	5.1	4.3	3.7	3.0				
	出荷段階	10.3	7.4	11.3	15.6	26.4	25.6	29.3	27.7				
	3年産米		0.0	5.6	11.2	23.0	23.5	27.7	26.5				
	1年古米(2年産)	10.3	7.4	5.7	4.4	3.4	2.2	1.6	1.2				
	販売段階	2.2	1.8	1.6	3.0	3.3	4.0	4.2	3.4				
	3年産米			0.5	1.3	1.6	1.9	2.1	1.6				
	1年古米(2年産)	2.2	1.7	1.0	1.7	1.7	2.1	2.1	1.8				
島根	出荷+販売段階	9.8	7.1	17.1	26.8	26.7	30.6	29.8	27.3				
	3年産米		0.1	12.4	23.7	24.1	28.5	28.1	25.8				
	1年古米(2年産)	9.5	6.7	4.5	2.9	2.4	1.9	1.5	1.3				
	出荷段階	7.5	5.2	14.6	22.6	22.5	26.7	26.3	24.1				
	3年産米		0.1	11.4	21.2	21.4	25.8	25.6	23.5				
	1年古米(2年産)	7.4	5.1	3.2	1.3	1.1	0.8	0.7	0.6				
	販売段階	2.3	1.8	2.5	4.3	4.2	3.9	3.5	3.2				
	3年産米		0.0	1.0	2.5	2.7	2.7	2.5	2.3				
	1年古米(2年産)	2.1	1.6	1.3	1.6	1.3	1.0	0.9	0.7				
岡山	出荷+販売段階	19.5	13.9	15.3	29.4	42.6	42.1	43.2	38.1				
	3年産米			7.3	23.8	38.4	39.2	41.4	36.8				
	1年古米(2年産)	19.2	13.5	7.9	5.4	4.0	2.8	1.8	1.3				
	出荷段階	16.4	11.2	11.5	24.5	36.7	36.1	37.1	32.5				
	3年産米			5.9	21.2	34.2	34.2	36.4	32.0				
	1年古米(2年産)	16.2	11.0	5.5	3.3	2.5	1.8	0.7	0.5				
	販売段階	3.1	2.7	3.8	4.9	5.8	6.1	6.1	5.7				
	3年産米			1.3	2.7	4.2	5.0	4.9	4.8				
	1年古米(2年産)	3.0	2.6	2.4	2.1	1.6	1.0	1.1	0.8				
広島	出荷+販売段階	13.3	10.4	23.7	42.6	42.3	39.1	36.1	33.1				
	3年産米		0.0	15.9	36.9	37.4	34.7	32.2	29.6				
	1年古米(2年産)	12.5	9.7	7.2	5.1	4.3	3.7	3.3	2.9				
	出荷段階	8.5	6.1	18.4	34.0	33.7	31.3	28.8	26.2				
	3年産米		0.0	14.3	32.8	32.7	30.5	28.1	25.8				
	1年古米(2年産)	8.5	6.1	4.1	1.1	1.0	0.8	0.6	0.4				
	販売段階	4.8	4.3	5.3	8.7	8.6	7.7	7.3	6.9				
	3年産米		0.0	1.6	4.0	4.7	4.3	4.1	3.8				
	1年古米(2年産)	4.0	3.6	3.1	4.0	3.4	2.9	2.6	2.5				
山口	出荷+販売段階	5.7	4.2	11.9	27.9	31.3	33.3	31.8	30.0				
	3年産米		0.3	9.3	25.3	28.8	31.5	30.5	29.0				
	1年古米(2年産)	5.6	3.8	2.5	2.5	2.4	1.8	1.2	1.0				
	出荷段階	4.4	3.1	10.6	25.3	28.2	30.3	29.3	27.9				
	3年産米		0.2	8.7	24.3	27.5	29.7	28.9	27.6				
	1年古米(2年産)	4.4	2.9	1.8	1.1	0.8	0.6	0.3	0.3				
	販売段階	1.3	1.1	1.3	2.6	3.0	3.0	2.5	2.1				
	3年産米		0.0	0.5	1.0	1.3	1.8	1.6	1.4				
	1年古米(2年産)	1.1	0.9	0.7	1.5	1.6	1.2	0.9	0.7				

※本表の注意点は「在庫2-5」の脚注を参照。

		3年 7月	8月	9月	10月	11月	12月	4年 1月	2月	3月	4月	5月	6月
徳島	出荷+販売段階	3.9	9.2	16.1	14.8	13.3	11.7	10.6	9.2				
	3年産米		6.0	13.4	12.5	11.3	9.9	8.9	7.8				
	1年古米(2年産)	3.6	2.9	2.4	2.1	1.9	1.7	1.6	1.4				
	出荷段階	1.6	6.7	13.1	11.9	10.6	9.4	8.5	6.9				
	3年産米		5.4	11.8	10.7	9.5	8.3	7.4	6.1				
	1年古米(2年産)	1.5	1.3	1.2	1.1	1.0	1.0	1.0	0.8				
	販売段階	2.3	2.5	3.0	2.9	2.7	2.3	2.1	2.3				
	3年産米		0.7	1.6	1.8	1.8	1.6	1.5	1.7				
	1年古米(2年産)	2.1	1.6	1.3	1.0	0.8	0.7	0.6	0.5				
香川	出荷+販売段階	7.7	5.9	7.7	15.5	20.3	25.7	24.2	23.2				
	3年産米		0.2	3.3	12.3	18.1	23.9	22.9	22.3				
	1年古米(2年産)	7.5	5.5	4.2	3.0	2.0	1.7	1.1	0.8				
	出荷段階	6.6	4.8	6.2	12.9	18.2	23.8	22.6	21.9				
	3年産米			2.9	11.6	17.4	23.1	22.3	21.7				
	1年古米(2年産)	6.6	4.8	3.3	1.3	0.8	0.7	0.3	0.2				
	販売段階	1.1	1.0	1.5	2.6	2.1	1.9	1.6	1.3				
	3年産米		0.2	0.4	0.7	0.7	0.8	0.6	0.5				
	1年古米(2年産)	0.8	0.7	0.9	1.7	1.2	1.0	0.9	0.6				
愛媛	出荷+販売段階	2.7	2.7	5.6	10.6	13.5	12.4	11.5	10.4				
	3年産米		0.7	4.3	9.5	12.6	11.7	10.9	10.0				
	1年古米(2年産)	2.6	1.8	1.3	1.1	0.9	0.7	0.6	0.4				
	出荷段階	2.3	2.3	5.3	10.1	13.0	11.9	11.0	10.0				
	3年産米		0.7	4.2	9.3	12.3	11.4	10.6	9.7				
	1年古米(2年産)	2.2	1.6	1.1	0.8	0.6	0.5	0.4	0.2				
	販売段階	0.4	0.4	0.4	0.5	0.5	0.5	0.4	0.4				
	3年産米		0.1	0.1	0.2	0.3	0.3	0.3	0.3				
	1年古米(2年産)	0.3	0.3	0.2	0.2	0.2	0.2	0.2	0.1				
高知	出荷+販売段階	2.5	8.0	8.7	10.4	10.2	9.4	8.7	7.9				
	3年産米	0.2	6.1	7.2	9.0	8.8	8.2	7.7	6.9				
	1年古米(2年産)	1.8	1.5	1.2	1.1	1.0	0.9	0.8	0.7				
	出荷段階	0.3	4.1	4.1	5.5	5.2	2.2	1.8	1.0				
	3年産米	0.1	3.9	3.9	5.3	5.1	2.1	1.7	0.9				
	1年古米(2年産)	0.3	0.2	0.2	0.2	0.2	0.1	0.1	0.1				
	販売段階	2.2	3.9	4.6	4.9	4.9	7.2	6.9	6.9				
	3年産米	0.2	2.2	3.2	3.7	3.8	6.2	5.9	6.0				
	1年古米(2年産)	1.6	1.3	1.0	0.9	0.8	0.8	0.7	0.7				
福岡	出荷+販売段階	13.8	9.7	19.1	38.5	53.2	68.7	64.4	60.5				
	3年産米		0.6	13.5	34.2	50.0	66.6	62.9	59.3				
	1年古米(2年産)	13.7	9.0	5.5	4.2	3.1	2.0	1.5	1.1				
	出荷段階	11.7	7.7	13.3	29.1	43.8	59.4	56.2	53.0				
	3年産米		0.4	9.1	27.2	42.5	58.6	55.6	52.6				
	1年古米(2年産)	11.7	7.3	4.2	1.9	1.3	0.8	0.6	0.4				
	販売段階	2.1	2.0	5.8	9.5	9.4	9.3	8.2	7.5				
	3年産米		0.2	4.4	7.0	7.5	8.0	7.2	6.7				
	1年古米(2年産)	2.0	1.7	1.3	2.4	1.8	1.3	0.9	0.7				
佐賀	出荷+販売段階	9.1	6.9	8.0	23.9	26.3	27.7	29.5	29.7				
	3年産米		0.3	3.7	21.4	24.5	26.7	29.2	29.5				
	1年古米(2年産)	8.9	6.5	4.2	2.5	1.7	0.9	0.3	0.2				
	出荷段階	7.3	5.8	7.0	20.8	23.8	25.6	28.2	28.5				
	3年産米		0.2	3.4	20.5	23.5	25.4	28.1	28.4				
	1年古米(2年産)	7.3	5.6	3.6	0.3	0.3	0.2	0.1	0.1				
	販売段階	1.8	1.2	1.0	3.1	2.5	2.1	1.3	1.2				
	3年産米		0.1	0.3	0.9	1.0	1.3	1.1	1.1				
	1年古米(2年産)	1.6	0.9	0.6	2.2	1.4	0.7	0.2	0.1				

※本表の注意点は「在庫2-5」の脚注を参照。

		3年 7月	8月	9月	10月	11月	12月	4年 1月	2月	3月	4月	5月	6月
長崎	出荷+販売段階	2.3	1.9	2.3	6.6	8.4	9.8	9.9	9.3				
	3年産米		0.3	1.3	5.9	8.0	9.5	9.7	9.2				
	1年古米(2年産)	2.3	1.6	1.0	0.6	0.5	0.3	0.2	0.1				
	出荷段階	2.0	1.6	2.0	5.8	7.5	9.0	9.2	8.6				
	3年産米		0.2	1.2	5.5	7.3	8.9	9.1	8.6				
	1年古米(2年産)	2.0	1.4	0.8	0.3	0.2	0.1	0.1	0.0				
	販売段階	0.3	0.3	0.3	0.7	0.9	0.8	0.7	0.6				
	3年産米		0.0	0.2	0.4	0.6	0.6	0.6	0.5				
	1年古米(2年産)	0.3	0.2	0.2	0.3	0.3	0.2	0.1	0.1				
熊本	出荷+販売段階	16.3	14.5	14.3	35.1	43.5	49.4	46.7	43.5				
	3年産米	0.0	2.4	5.9	29.5	38.6	45.3	43.0	40.5				
	1年古米(2年産)	15.6	11.5	7.9	5.1	4.4	3.7	3.3	2.6				
	出荷段階	11.7	9.6	8.6	24.4	33.1	40.2	38.4	35.7				
	3年産米		1.2	3.4	21.0	30.0	37.5	36.0	34.0				
	1年古米(2年産)	11.6	8.3	5.2	3.3	3.1	2.7	2.4	1.8				
	販売段階	4.6	4.9	5.7	10.7	10.3	9.2	8.3	7.8				
	3年産米	0.0	1.1	2.5	8.5	8.6	7.8	6.9	6.5				
	1年古米(2年産)	3.9	3.2	2.6	1.8	1.3	1.0	0.9	0.9				
大分	出荷+販売段階	4.3	3.5	5.2	10.7	19.1	20.6	19.3	17.9				
	3年産米		0.2	2.7	8.5	17.3	19.3	18.3	17.1				
	1年古米(2年産)	4.3	3.3	2.4	2.2	1.8	1.3	1.0	0.9				
	出荷段階	2.2	1.9	3.5	6.6	13.7	15.3	14.5	13.4				
	3年産米		0.1	2.2	5.9	13.0	14.9	14.1	13.1				
	1年古米(2年産)	2.2	1.7	1.2	0.8	0.7	0.5	0.4	0.3				
	販売段階	2.0	1.7	1.7	4.1	5.5	5.2	4.9	4.5				
	3年産米		0.1	0.5	2.6	4.3	4.4	4.2	4.0				
	1年古米(2年産)	2.0	1.6	1.2	1.5	1.1	0.8	0.6	0.5				
宮崎	出荷+販売段階	5.3	8.2	4.9	11.1	13.9	13.9	14.2	12.7				
	3年産米	2.7	6.2	3.5	9.9	12.9	13.1	13.6	12.2				
	1年古米(2年産)	2.5	2.0	1.3	1.1	0.9	0.7	0.6	0.4				
	出荷段階	3.1	3.9	0.7	6.5	9.2	9.6	10.3	9.0				
	3年産米	1.7	2.9	0.4	6.4	9.1	9.5	10.2	9.0				
	1年古米(2年産)	1.4	1.0	0.3	0.1	0.0	0.0	0.0					
	販売段階	2.3	4.3	4.2	4.6	4.7	4.3	4.0	3.6				
	3年産米	1.0	3.2	3.1	3.5	3.8	3.6	3.4	3.2				
	1年古米(2年産)	1.2	1.0	1.0	1.1	0.9	0.7	0.6	0.4				
鹿児島	出荷+販売段階	8.4	8.8	9.2	17.4	23.7	22.5	22.0	21.3				
	3年産米	0.6	2.6	4.3	13.0	19.2	18.3	18.1	17.7				
	1年古米(2年産)	6.3	4.8	3.7	3.1	3.4	3.2	2.9	2.7				
	出荷段階	5.8	5.0	4.3	11.4	17.2	15.5	15.4	15.1				
	3年産米	0.1	0.8	1.7	9.1	15.0	13.5	13.7	13.5				
	1年古米(2年産)	4.4	3.0	1.5	1.2	1.1	1.0	0.7	0.7				
	販売段階	2.6	3.8	4.9	5.9	6.5	7.0	6.6	6.2				
	3年産米	0.4	1.8	2.6	3.9	4.1	4.8	4.4	4.2				
	1年古米(2年産)	1.9	1.8	2.2	2.0	2.3	2.2	2.2	2.0				
沖縄	出荷+販売段階	0.6	0.5	0.4	0.3	0.3	0.3	0.2	0.2				
	3年産米	0.6	0.5	0.4	0.3	0.3	0.3	0.2	0.2				
	1年古米(2年産)	0.0	0.0	0.0	0.0	0.0	0.0	0.0	0.0				
	出荷段階	0.3	0.2	0.2	0.1	0.2	0.2	0.1	0.1				
	3年産米	0.3	0.2	0.2	0.1	0.2	0.2	0.1	0.1				
	1年古米(2年産)												
	販売段階	0.3	0.3	0.2	0.2	0.2	0.1	0.1	0.1				
	3年産米	0.3	0.3	0.2	0.2	0.2	0.1	0.1	0.1				
	1年古米(2年産)	0.0	0.0	0.0	0.0	0.0	0.0	0.0	0.0				

※本表の注意点は「在庫2-5」の脚注を参照。

# 3 米の価格情報

## 1 相対取引価格・数量

相対取引価格の累年データについては、農林水産省ホームページの「農産」の分野別分類「米(稲)・麦・大豆」、品目別分類「米の相対取引価格・数量、契約・販売状況、民間在庫の推移等」から御覧いただけます。  
【 <https://www.maff.go.jp/j/seisan/keikaku/soukatu/aitaikakaku.html> 】

### (1) 年産別の相対取引価格

- 令和3年産米の令和4年3月の相対取引価格は、全銘柄平均で前月差▲76円の12,777円/60kgとなり、出回りからの年産平均価格は前年産▲1,626円の12,903円/60kgとなったところ。

産地銘柄ごとの価格は、「価格3-3」以降を参照。

### 相対取引価格の推移（税込）（全銘柄平均価格）

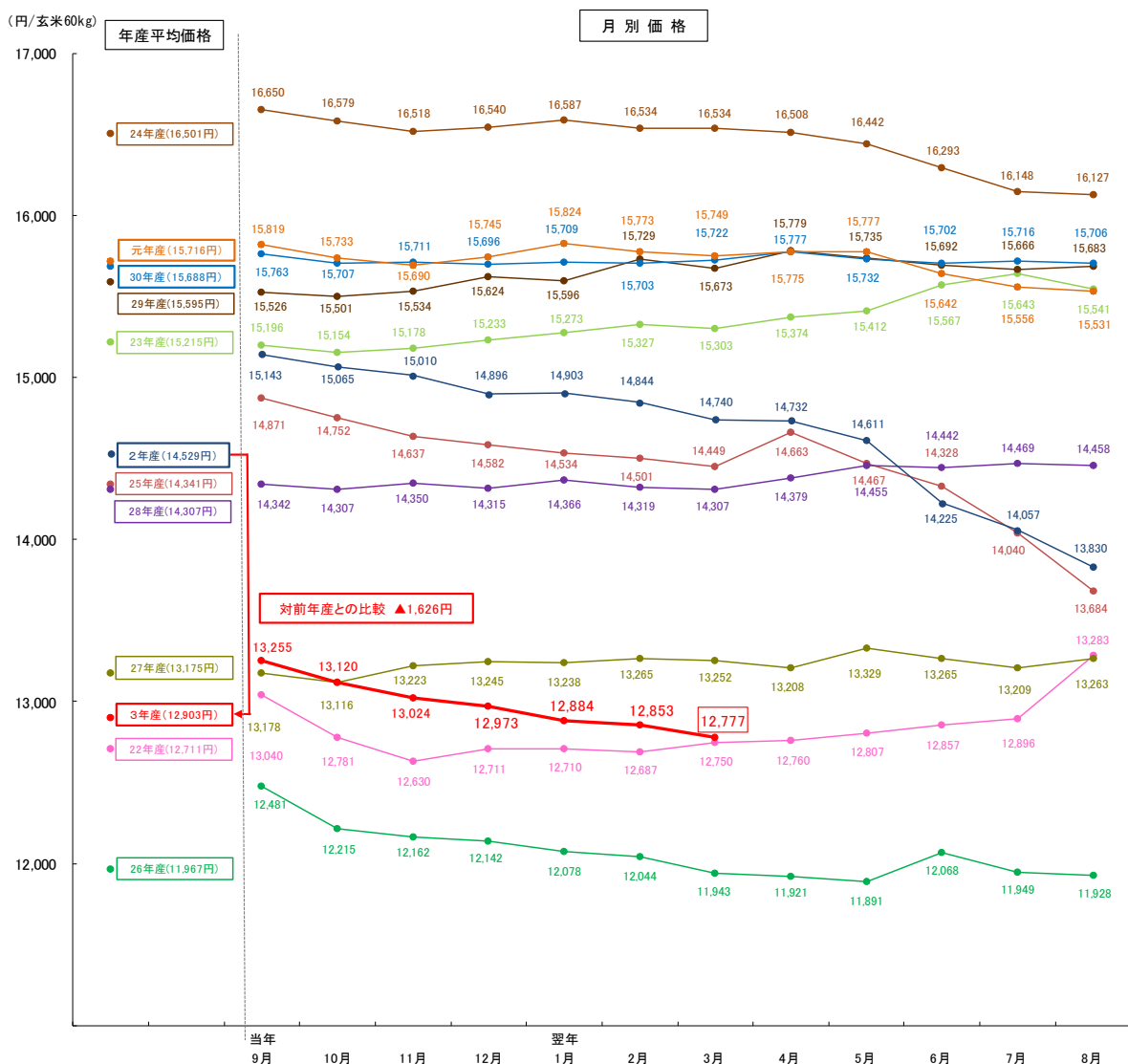

資料：農林水産省「米穀の取引に関する報告」

注：1 報告対象業者は、全農、道県経済連、県単一農協、道県出荷団体（年間の玄米仕入数量が5,000トン以上）、出荷業者（年間の直接販売数量が5,000トン以上）である。

2 価格には、運賃、包装代、消費税が含まれている。なお、消費税は、令和元年9月以前は8%、10月以降は軽減税率の対象である米穀の品代等は8%、運賃等は10%で算定している。

3 グラフの左側は年産別の平均価格（注4）、グラフの右側は月別の価格である。

4 平均価格とは、当該年産の出回りから翌年10月（3年産は令和4年3月）までの通年平均価格（2年産以前は確定値、3年産は速報値。確定値は月毎の速報値公表後の修正を反映させたものである）。

## (2) 相対取引契約数量の推移

令和3年産米の令和4年3月の相対取引契約数量は、31.4万トンとなり、出回りからの取引数量は前年同期比+34.4万トンの166.9万トンとなったところ。

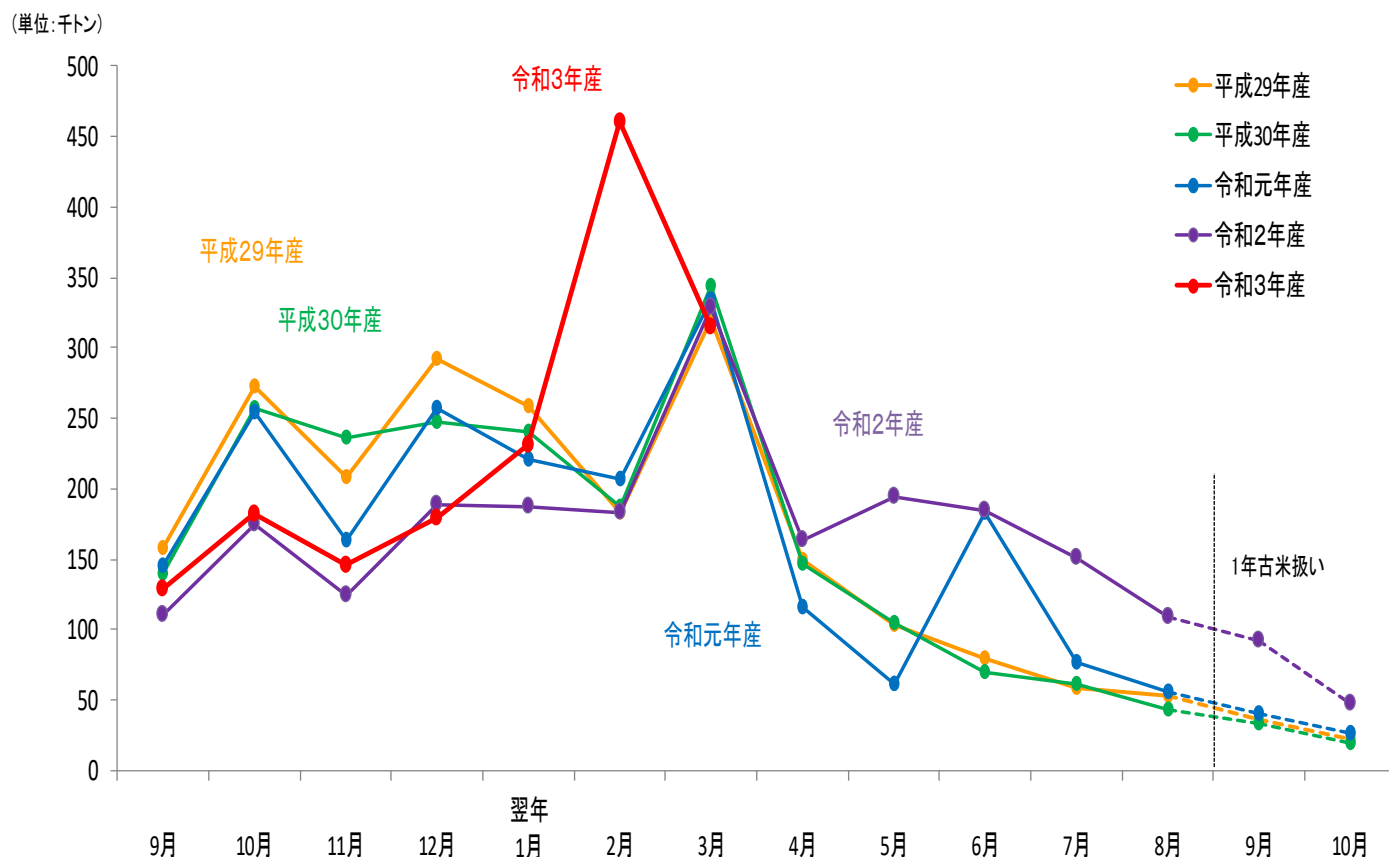

(単位:千トン)

年産	9月	10月	11月	12月	翌年1月	2月	3月	4月	5月	6月	7月	8月	9月	10月	合計
平成29年産	158	273	209	293	258	183	320	150	103	79	59	53	37	22	2,241
平成30年産	140	258	236	247	240	187	343	147	105	70	61	44	33	19	2,193
令和元年産	145	254	164	257	221	207	334	117	61	183	76	55	41	27	2,191
令和2年産	110	175	125	188	187	183	328	164	194	185	152	109	92	47	2,267
令和3年産	129	182	146	179	231	460	314								

資料：農林水産省「米穀の取引に関する報告」

- 注：1 報告対象業者は、全農、道県経済連、県単一農協、道県出荷団体（年間の玄米仕入数量が5,000トン以上）、出荷業者（年間の直接販売数量が5,000トン以上）である。
- 2 相対取引数量は、出荷業者と卸売業者等との間で数量と価格が決定された主食用の相対取引契約の数量の合計であり、契約後の契約変更等を含む（3年産は速報値）。
- 3 相対取引数量の合計欄は、出回りから生産年の翌年10月（3年産は令和4年3月）までの数量であるため、各月の合計と一致しない。

(3) 相対取引価格・数量 (令和3年産米、産地品種銘柄別、令和4年2月分) (速報)

相対取引価格・数量 (北海道から三重まで)

(単位:円/玄米60kg税込、玄米トン)

産地	品種銘柄	3年産米 令和4年2月		月別価格				年産平均価格			取引数量				取引数量 累計		
		価格 ①	数量 ②	3年産米 (4年1月)	対前月比	対前年 同月比	2年産米 (3年2月)	3年産米 出回り~ 4年2月	2年産米 出回り~ 3年10月	対前年 同月比	3年産米 (4年1月)	対前月比	対前年 同月比	2年産米 (3年2月)	3年産米 出回り~ 4年2月	2年産米 出回り~ 3年2月	対前年 同月比
				③	①/③	①/④	④	⑦	⑧	⑦/⑧	⑤	②/⑤	②/⑥	⑥	⑨	⑩	⑨/⑩
北海道	ななつぼし	12,978	13,313	12,824	101%	88%	14,812	12,778	14,382	89%	8,838	151%	73%	18,233	74,453	78,461	95%
北海道	ゆめびりか	16,199	4,944	16,066	101%	98%	16,451	16,236	16,945	96%	4,706	105%	33%	14,864	32,206	52,453	61%
北海道	きらら397	12,723	1,627	12,315	103%	91%	14,043	12,713	13,379	95%	739	220%	51%	3,200	6,926	19,154	36%
青森	まっしら	10,709	33,270	11,396	94%	80%	13,465	10,891	12,677	86%	3,578	930%	545%	6,109	67,375	26,913	250%
青森	つがるロマン	11,355	1,878	11,015	103%	82%	13,830	11,481	13,374	86%	739	254%	221%	850	9,288	10,958	85%
岩手	ひとめぼれ	11,559	31,553	12,763	91%	78%	14,886	12,092	14,381	84%	11,280	280%	400%	7,885	65,693	29,155	225%
岩手	あきたこまち	11,949	2,831	11,775	101%	82%	14,650	11,924	13,323	89%	4,505	63%	1994%	142	8,486	5,371	158%
岩手	銀河のしずく	-	-	13,598	-	-	14,981	13,578	15,319	89%	1,651	-	-	262	5,056	2,938	172%
宮城	ひとめぼれ	13,205	58,220	12,426	106%	88%	14,935	12,939	14,094	92%	7,640	762%	358%	16,267	91,552	39,525	232%
宮城	つや姫	12,389	6,861	13,161	94%	83%	14,878	12,781	14,466	88%	817	840%	655%	1,047	13,670	8,116	168%
宮城	ササニシキ	12,099	5,509	12,723	95%	79%	15,227	12,475	13,748	91%	1,169	471%	1405%	392	9,751	4,096	238%
秋田	あきたこまち	12,666	38,529	12,853	99%	86%	14,755	12,922	14,453	89%	13,927	277%	242%	15,906	111,911	82,279	136%
秋田	めんこいな	11,636	2,034	11,173	104%	84%	13,788	11,757	13,096	90%	1,208	168%	476%	427	4,958	4,206	118%
秋田	ひとめぼれ	12,035	4,377	11,089	109%	84%	14,308	11,738	13,280	88%	5,241	84%	142%	3,082	13,135	8,125	162%
山形	はえぬき	11,625	29,926	11,952	97%	84%	13,862	11,869	13,968	85%	7,959	376%	212%	14,129	53,244	46,510	114%
山形	つや姫	18,374	7,615	18,435	100%	101%	18,274	18,482	18,537	100%	3,841	198%	178%	4,282	26,754	27,778	96%
山形	雪若丸	12,845	6,084	12,740	101%	-	-	12,999	-	-	893	681%	-	-	12,209	-	-
福島	コシヒカリ(中通り)	11,082	2,047	11,060	100%	82%	13,562	11,047	13,245	83%	5,185	39%	85%	2,405	19,866	13,081	152%
福島	コシヒカリ(会津)	15,192	15,700	12,676	120%	103%	14,748	14,235	14,929	95%	2,325	675%	1039%	1,511	25,444	15,518	164%
福島	コシヒカリ(浜通り)	11,023	987	12,064	91%	78%	14,160	11,813	13,720	86%	1,561	63%	142%	693	3,725	2,753	135%
福島	ひとめぼれ	11,884	3,754	10,616	112%	89%	13,288	11,368	13,081	87%	1,803	208%	324%	1,160	12,144	5,868	207%
福島	天のつぶ	10,497	663	12,054	87%	80%	13,112	11,593	12,429	93%	2,244	30%	45%	1,475	7,928	4,315	184%
茨城	コシヒカリ	11,331	4,509	11,340	100%	81%	14,074	11,509	13,324	86%	19,060	24%	121%	3,713	38,115	18,902	202%
茨城	あきたこまち	11,341	582	11,557	98%	81%	14,039	11,299	13,564	83%	1,582	37%	186%	313	9,995	7,712	130%
茨城	あさひの夢	-	-	-	-	-	13,947	12,090	12,737	95%	-	-	-	200	227	314	72%
栃木	コシヒカリ	12,349	32,028	11,581	107%	88%	14,073	12,172	13,665	89%	13,261	242%	581%	5,508	55,049	18,766	293%
栃木	あさひの夢	11,738	2,717	11,262	104%	87%	13,530	11,423	12,507	91%	463	587%	301%	904	3,633	2,790	130%
栃木	とちぎの星	11,011	7,129	10,091	109%	82%	13,447	10,661	12,164	88%	4,612	155%	1289%	553	12,503	1,957	639%
群馬	あさひの夢	10,579	3,701	10,589	100%	-	-	10,652	12,387	86%	9,075	41%	-	-	11,148	8,566	130%
群馬	ゆめまつり	10,426	1,473	10,373	101%	-	-	10,591	12,024	88%	2,186	67%	-	-	2,640	1,990	133%
埼玉	彩のかがやき	10,693	1,360	10,587	101%	78%	13,630	10,760	11,797	91%	3,915	35%	834%	163	6,528	2,676	244%
埼玉	彩のきずな	10,712	2,129	10,617	101%	78%	13,686	10,936	11,986	91%	3,564	60%	402%	529	6,680	1,154	579%
埼玉	コシヒカリ	11,004	1,524	10,687	103%	-	-	11,102	12,490	89%	1,805	84%	-	-	4,315	2,520	171%
千葉	コシヒカリ	11,146	1,544	11,234	99%	80%	13,977	11,379	13,523	84%	7,725	20%	72%	2,141	29,312	16,583	177%
千葉	ふさこがね	9,964	1,009	10,288	97%	74%	13,417	10,077	13,086	77%	2,586	39%	140%	719	11,889	7,915	150%
千葉	ふさおとめ	10,583	689	10,459	101%	78%	13,501	10,630	13,364	80%	2,291	30%	91%	760	8,607	7,393	116%
山梨	コシヒカリ	18,099	239	17,589	103%	98%	18,537	17,820	18,259	98%	162	148%	101%	237	1,123	1,249	90%
長野	コシヒカリ	13,859	15,972	13,684	101%	90%	15,377	13,969	14,964	93%	9,422	170%	163%	9,802	36,599	33,449	109%
長野	あきたこまち	13,075	1,551	13,628	96%	87%	14,977	13,472	14,871	91%	2,049	76%	86%	1,795	5,158	4,449	116%
静岡	コシヒカリ	14,280	246	14,246	100%	93%	15,282	14,492	15,531	93%	181	136%	158%	156	1,584	1,528	104%
静岡	きぬむすめ	-	-	-	-	-	-	13,365	14,776	90%	-	-	-	-	118	196	60%
静岡	あいちのかおり	-	-	-	-	-	-	13,355	14,726	91%	-	-	-	-	139	-	-
新潟	コシヒカリ(一般)	15,426	28,217	15,732	98%	92%	16,794	15,620	16,490	95%	9,235	306%	357%	7,899	81,720	52,905	154%
新潟	コシヒカリ(魚沼)	20,655	2,201	20,620	100%	101%	20,492	20,338	20,336	100%	1,400	157%	138%	1,600	18,233	13,996	130%
新潟	コシヒカリ(佐渡)	16,129	2,667	16,204	100%	93%	17,330	16,205	17,072	95%	1,395	191%	344%	775	10,066	7,172	140%
新潟	コシヒカリ(岩船)	15,786	2,393	16,179	98%	92%	17,245	16,070	16,969	95%	582	411%	242%	989	8,718	6,444	135%
新潟	こしいぶき	12,380	4,528	12,691	98%	85%	14,577	12,713	14,297	89%	3,032	149%	229%	1,981	22,222	24,927	89%
富山	コシヒカリ	14,465	6,201	14,092	103%	97%	14,952	13,842	15,452	90%	2,594	239%	127%	4,876	33,344	30,945	108%
富山	てんたく	12,735	1,737	12,243	104%	87%	14,710	12,568	14,462	87%	381	456%	389%	446	5,201	3,878	134%
石川	コシヒカリ	13,336	3,340	13,982	95%	86%	15,530	13,872	14,596	95%	1,063	314%	408%	819	7,297	5,109	143%
石川	ゆめみづほ	10,977	952	-	-	77%	14,211	11,564	13,743	84%	-	-	317%	300	1,615	666	242%
福井	コシヒカリ	13,358	518	13,463	99%	85%	15,806	13,589	15,602	87%	4,835	11%	110%	470	10,946	16,748	65%
福井	ハナエチゼン	11,175	338	11,088	101%	79%	14,231	11,313	14,365	79%	4,874	7%	37%	904	8,562	10,064	85%
福井	あきさかり	10,794	116	11,542	94%	76%	14,179	11,745	14,215	83%	569	20%	93%	125	2,583	2,782	93%
岐阜	ハツシモ	13,241	635	13,164	101%	85%	15,528	13,412	14,943	90%	653	97%	222%	286	2,901	2,684	108%
岐阜	コシヒカリ	13,729	441	13,538	101%	89%	15,438	14,094	15,250	92%	546	81%	65%	679	3,160	3,066	103%
岐阜	あさひの夢	-	-	-	-	-	13,816	-	13,573	-	-	-	-	216	-	257	-
愛知	あいちのかおり	12,163	607	12,566	97%	-	-	12,134	13,685	89%	611	99%	-	-	3,003	1,754	171%
愛知	コシヒカリ	-	-	-	-	-	-	12,658	14,785	86%	-	-	-	-	543	1,811	30%
愛知	大地の風	-	-	-	-	-	-	11,460	14,024	82%	-	-	-	-	111	-	-
三重	コシヒカリ(一般)	12,171	3,673	12,891	94%	82%	14,815	12,536	14,861	84%	983	374%	745%	493	9,402	7,989	118%
三重	コシヒカリ(伊賀)	13,227	1,845	13,229	100%	86%	15,436	13,207	15,361	86%	300	615%	582%	317	4,415	3,134	141%
三重	キヌヒカリ	10,797	865	11,169	97%	76%	14,206	10,951	13,960	78%	172	503%	473%	183	1,341	1,301	103%

注: 本表の注意点は次頁の脚注を参照



相対取引価格・数量（滋賀から鹿児島まで）

(単位:円/玄米60kg税込,玄米トン)

産地	品種銘柄	3年産米 令和4年2月		月別価格				年産平均価格			取引数量				取引数量 累計		
		価格 ①	数量 ②	3年産米 (4年1月) ③	対前年 同月比 ①/③	対前年 同月比 ①/④	2年産米 (3年2月) ④	3年産米 出回り～ 4年2月 ⑦	2年産米 出回り～ 3年10月 ⑧	対前年 同月比 ⑦/⑧	3年産米 (4年1月) ⑤	対前年 同月比 ②/⑤	対前年 同月比 ②/⑥	2年産米 (3年2月) ⑥	3年産米 出回り～ 4年2月 ⑨	2年産米 出回り～ 3年2月 ⑩	対前年 同月比 ⑨/⑩
滋賀	コシヒカリ	13,706	1,735	13,488	102%	92%	14,961	13,923	15,258	91%	665	261%	613%	283	11,321	12,206	93%
滋賀	キヌヒカリ	11,037	1,166	12,042	92%	78%	14,132	11,695	14,202	82%	727	160%	583%	200	7,797	6,266	124%
滋賀	みずかがみ	13,609	1,081	13,556	100%	89%	15,256	13,674	15,117	90%	753	144%	560%	193	6,637	6,569	101%
京都	コシヒカリ	13,579	853	13,671	99%	88%	15,487	13,840	15,763	88%	229	372%	451%	189	5,080	3,720	137%
京都	キヌヒカリ	12,725	141	13,135	97%	-	-	12,496	14,817	84%	155	91%	-	-	828	628	132%
京都	ヒノヒカリ	-	-	-	-	-	-	15,649	16,212	97%	-	-	-	-	605	324	187%
兵庫	コシヒカリ	13,851	2,333	13,896	100%	88%	15,684	13,923	15,434	90%	945	247%	301%	774	7,597	5,148	148%
兵庫	ヒノヒカリ	11,462	1,683	11,437	100%	81%	14,219	11,692	13,804	85%	534	315%	619%	272	3,017	1,163	259%
兵庫	キヌヒカリ	11,420	1,486	11,564	99%	79%	14,384	11,770	13,976	84%	459	324%	718%	207	3,130	1,134	276%
奈良	ヒノヒカリ	12,698	384	12,824	99%	87%	14,635	12,690	14,630	87%	287	134%	121%	318	1,309	1,321	99%
鳥取	きぬむすめ	11,950	1,950	11,001	109%	-	-	12,096	14,230	85%	636	307%	-	-	3,800	4,782	79%
鳥取	コシヒカリ	12,649	838	12,083	105%	86%	14,731	12,884	14,947	86%	224	374%	559%	150	2,196	4,798	46%
鳥取	ひとめぼれ	11,919	994	11,923	100%	-	-	12,210	13,978	87%	348	286%	-	-	2,608	3,418	76%
島根	コシヒカリ	14,115	520	13,444	105%	85%	16,552	13,659	15,397	89%	1,154	45%	159%	327	5,641	8,424	67%
島根	きぬむすめ	12,420	531	12,752	97%	83%	14,976	12,715	14,500	88%	963	55%	359%	148	6,153	9,336	66%
島根	つや姫	14,008	419	13,246	106%	-	-	13,418	15,234	88%	604	69%	-	-	2,890	3,617	80%
岡山	アケボノ	10,368	1,262	11,485	90%	79%	13,110	10,687	13,238	81%	1,146	110%	333%	379	4,913	1,333	369%
岡山	コシヒカリ	12,541	1,072	12,283	102%	-	-	12,585	-	-	305	351%	-	-	4,651	-	-
岡山	きぬむすめ	11,505	1,812	11,467	100%	78%	14,668	11,550	14,452	80%	510	355%	499%	363	4,764	2,308	206%
広島	コシヒカリ	13,218	2,482	13,566	97%	89%	14,807	13,540	14,965	90%	708	351%	209%	1,188	7,133	6,380	112%
広島	あきさかり	12,433	459	-	-	90%	13,869	12,821	13,988	92%	-	-	74%	620	2,514	2,080	121%
広島	あきろまん	12,858	406	-	-	92%	13,924	12,891	14,146	91%	-	-	292%	139	1,081	1,032	105%
山口	コシヒカリ	11,706	1,455	13,699	85%	77%	15,264	12,994	15,215	85%	224	650%	463%	314	4,029	3,153	128%
山口	ひとめぼれ	10,952	1,848	12,777	86%	76%	14,468	11,821	14,484	82%	301	614%	1038%	178	3,433	2,104	163%
山口	ヒノヒカリ	10,856	1,476	12,715	85%	-	-	11,629	14,413	81%	147	1004%	-	-	2,632	1,276	206%
徳島	コシヒカリ	11,988	633	-	-	80%	14,917	12,251	14,947	82%	-	-	99%	637	2,241	1,801	124%
徳島	あきさかり	11,043	1,952	-	-	79%	14,040	11,022	12,059	91%	-	-	813%	240	2,972	870	342%
香川	コシヒカリ	-	-	-	-	-	-	13,386	15,406	87%	-	-	-	-	5,400	5,694	95%
香川	ヒノヒカリ	-	-	-	-	-	-	12,544	14,866	84%	-	-	-	-	4,800	4,812	100%
香川	おいでまい	-	-	-	-	-	-	13,273	15,406	86%	-	-	-	-	1,900	1,980	96%
愛媛	コシヒカリ	14,149	166	12,982	109%	93%	15,284	14,216	15,456	92%	339	49%	58%	284	1,986	2,088	95%
愛媛	ヒノヒカリ	-	-	-	-	-	-	13,751	14,837	93%	-	-	-	-	388	367	106%
愛媛	あきたこまち	-	-	-	-	-	-	13,652	14,775	92%	-	-	-	-	423	572	74%
高知	コシヒカリ	-	-	-	-	-	14,810	13,566	15,530	87%	-	-	-	1,772	6,728	5,805	116%
高知	ヒノヒカリ	13,062	280	13,062	100%	-	-	13,062	14,436	90%	287	98%	-	-	1,057	745	142%
福岡	夢つくし	14,276	1,770	14,788	97%	88%	16,314	15,029	16,322	92%	3,538	50%	285%	622	9,915	6,196	160%
福岡	ヒノヒカリ	13,258	2,617	12,781	104%	87%	15,167	13,305	15,430	86%	3,124	84%	88%	2,970	8,505	5,471	155%
福岡	元気つくし	15,150	2,634	14,664	103%	93%	16,215	14,983	16,169	93%	2,342	112%	343%	768	8,391	5,889	142%
佐賀	夢しずく	13,113	407	13,134	100%	-	-	13,419	14,453	93%	375	109%	-	-	1,787	638	280%
佐賀	さがびより	14,014	503	14,018	100%	-	-	14,066	15,106	93%	431	117%	-	-	2,361	2,269	104%
佐賀	ヒノヒカリ	11,756	333	11,850	99%	-	-	11,957	14,266	84%	308	108%	-	-	1,324	664	200%
長崎	にこまる	14,016	177	14,178	99%	93%	15,067	14,085	15,090	93%	145	122%	61%	292	728	1,118	65%
長崎	ヒノヒカリ	13,722	109	-	-	93%	14,722	13,808	14,802	93%	-	-	109%	100	481	457	105%
長崎	コシヒカリ	-	-	-	-	-	-	15,044	15,891	95%	-	-	-	-	559	644	87%
熊本	ヒノヒカリ	13,486	344	13,466	100%	87%	15,451	13,445	15,410	87%	257	134%	171%	201	1,509	1,230	123%
熊本	森のくまさん	-	-	-	-	-	-	13,567	15,056	90%	-	-	-	-	102	-	-
熊本	コシヒカリ	14,988	185	15,368	98%	92%	16,358	14,923	16,257	92%	182	102%	81%	229	1,535	1,749	88%
大分	ヒノヒカリ	12,686	2,404	12,663	100%	-	-	13,111	15,335	85%	1,130	213%	-	-	5,839	2,525	231%
大分	ひとめぼれ	13,316	114	-	-	-	-	13,887	15,258	91%	-	-	-	-	1,489	501	297%
大分	つや姫	13,328	263	14,404	93%	86%	15,588	14,081	15,391	91%	121	217%	79%	331	1,363	1,295	105%
宮崎	コシヒカリ	-	-	-	-	-	-	14,135	15,292	92%	-	-	-	-	5,107	5,535	92%
宮崎	ヒノヒカリ	15,471	4,455	-	-	97%	15,953	15,471	15,960	97%	-	-	96%	4,630	4,455	4,630	96%
鹿児島	ヒノヒカリ	-	-	-	-	-	16,721	13,651	16,595	82%	-	-	-	363	544	755	72%
鹿児島	あきほなみ	15,383	105	15,497	99%	88%	17,435	14,629	17,073	86%	106	99%	11%	916	354	1,132	31%
鹿児島	コシヒカリ	-	-	-	-	-	-	14,708	16,323	90%	-	-	-	-	2,380	1,322	180%
全銘柄平均価格・合計数量		12,853	459,619	12,884	100%	87%	14,844	12,944	14,529	89%	234,411	196%	244%	188,259	1,348,922	996,732	135%

資料：農林水産省「米穀の取引に関する報告」

- 注：1 報告対象業者は、全農、道県経済連、県単一農協、道県出荷団体（年間の玄米仕入数量が5,000トン以上）、出荷業者（年間の直接販売数量が5,000トン以上）である。
- 2 産地品種銘柄ごとの価格（①）は、出荷業者と卸売業者等との間で数量と価格が決定された主食用の相対取引契約の価格（運賃、包装代、消費税を含む1等米の価格）を加重平均したものであり、数量（②）は、同契約の数量の合計である。
- 3 価格に含む消費税は、令和元年10月以降は軽減税率の対象である米穀の品代等は8%、運賃等は10%で算定している。
- 4 加重平均に際しては、新潟、長野、静岡、東（東日本）の産地品種銘柄については受渡地を東日本としているものを、富山、岐阜、愛知以西（西日本）の産地品種銘柄については受渡地を西日本としているものを対象としている。
- 5 相対取引価格は、個々の契約内容に応じて設定される大口割引等の割引などが適用された価格であり、実際の取引状況に応じて価格調整（等級及び付加価値等（栽培方法等））が行われることがある。また、算定に当たっては、契約価格に運賃を含めない産地在姿の取引分も対象としている。
- 6 報告対象産地品種銘柄ごとの年産平均価格は、当該報告対象産地品種銘柄の出回りから当該月までの相対取引数量ウェイトで加重平均により算定している（3年産は速報値）。
- 7 全銘柄平均価格は、報告対象産地品種銘柄ごとの前年産検査数量ウェイトで加重平均により算定している。
- 8 「-」は、当該月の相対取引契約がなかったもの又は当該月の相対取引数量が100トン未満であり、価格の公表を行わないもの。また、各年産米の年産平均価格について、令和3年産米は、当該月までの相対取引数量が100トン未満であり、価格の公表を行わないもの。令和2年産米は、当該年産において報告対象としていない産地品種銘柄であり、価格の公表を行わないもの。令和3年産米は、当該年産において報告対象としていない産地品種銘柄分を含んでいるため、産地の合計と一致しない。









## 2 米取引関係者の判断（米穀機構による調査、令和4年3月分）

調査結果は、米穀安定供給確保支援機構の、以下のURLから御覧いただけます。

【 <https://www.komenet.jp/> 】

- 米穀機構の米取引関係者の判断に関する調査(令和4年3月分)によると、主食用米の需給動向の現状判断は対前回調査比+3ポイントの「やや増加」、見通し(向こう3ヶ月)判断も+2ポイントの「やや増加」。
- 米価水準の現状判断は対前回調査比+2ポイントの「やや増加」、見通し(向こう3ヶ月)判断は+1ポイントの「横ばい」。

### 1. 国内の主食用米の需給及び価格動向に関する判断(全体)

#### ① 主食用米の需給動向

(ア) 現状判断D I	前回からの増減	+3	(今月の数値 30)
(イ) 見通し判断D I (向こう3ヶ月)	前回からの増減	+2	(今月の数値 34)

↑  
締まっている

### 主食用米の需給動向

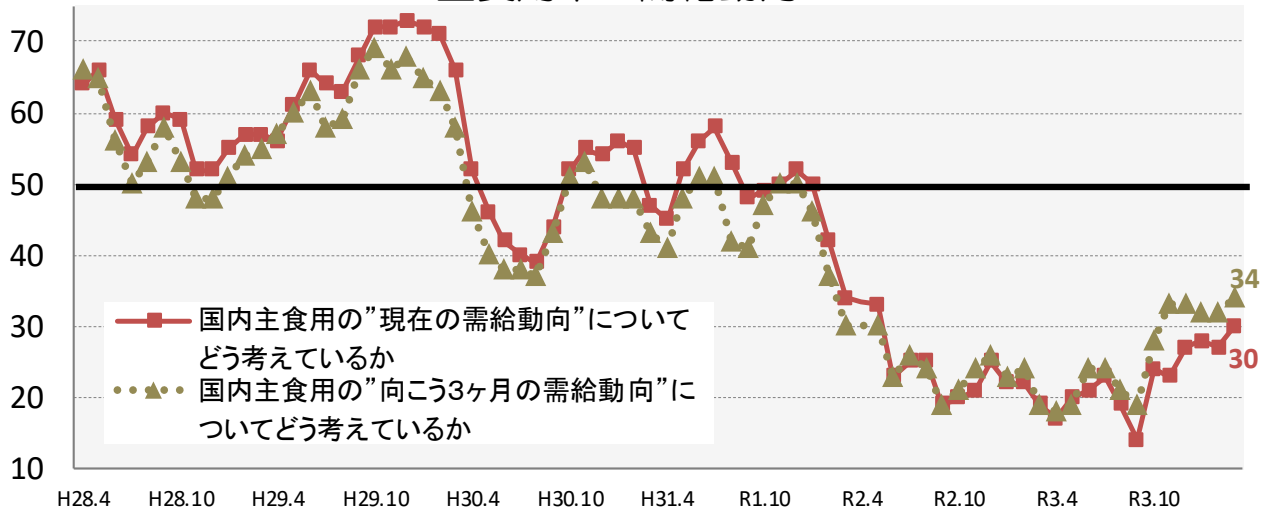

↓  
緩んでいる

※ 当月の数値が前月と比較し100に近づけば、「締まっている」/「(将来) 締まる」という見方が前月より強くなり、反対に0に近づけば、「緩んでいる」/「(将来) 緩む」という見方が前月より強くなった傾向を示します。

#### ② 主食用米の米価水準

(ア) 現状判断D I	前回からの増減	+2	(今月の数値 20)
(イ) 見通し判断D I (向こう3ヶ月)	前回からの増減	+1	(今月の数値 44)

↑  
高い

### 主食用米の米価水準

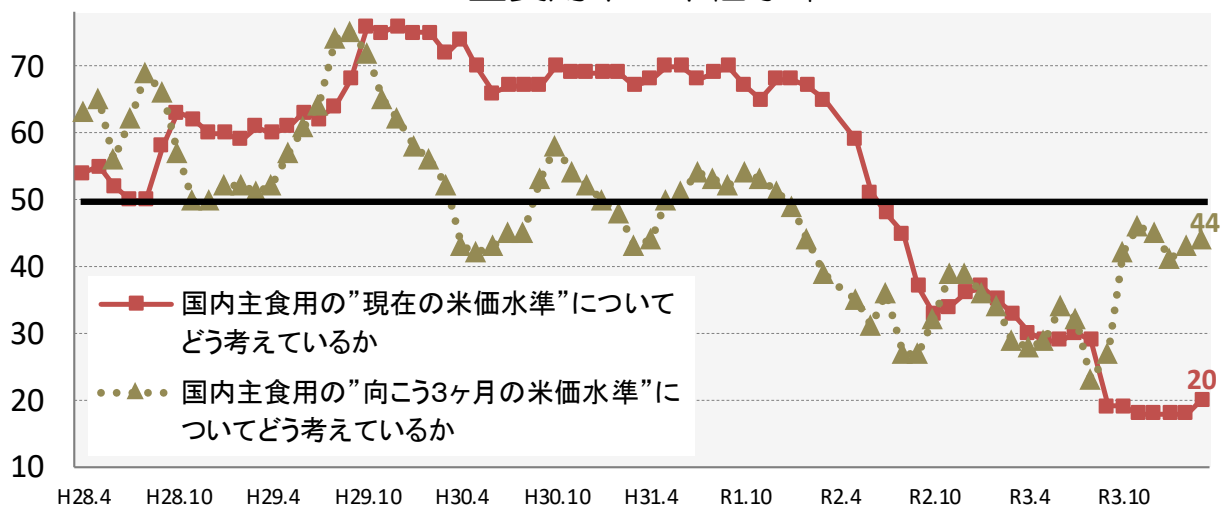

↓  
低い

※ 当月の数値が前月と比較し100に近づけば、「米価水準が高い」/「米価水準が高くなる」という見方が前月より強くなり、反対に0に近づけば、「米価水準が低い」/「米価水準が低くなる」という見方が前月より強くなった傾向を示します。

## 2. 自社の取引状況に関する判断(業態ごと)

### ①主食用米の販売数量

※ 当月の数値が前月と比較し100に近づけば、「増えた」/「(将来)増える」という見方が前月より強くなり、反対に0に近づけば、「減った」/「(将来)減る」という見方が前月より強くなった傾向を示します。

#### (ア) 今月の販売数量に関する現状判断 D I

##### a. 先月との比較

生産者：前回からの増減	+9	(今月の数値	51)
集出荷：前回からの増減	+13	(今月の数値	53)
卸：前回からの増減	+20	(今月の数値	67)
小売等：前回からの増減	+4	(今月の数値	55)

##### b. 前年同月との比較

生産者：前回からの増減	+4	(今月の数値	48)
集出荷：前回からの増減	+8	(今月の数値	42)
卸：前回からの増減	+9	(今月の数値	47)
小売等：前回からの増減	+2	(今月の数値	39)

#### ①-ア-a 貴社の"今月"の主食用米の"販売数量"について、"先月と比較"するといかがですか。

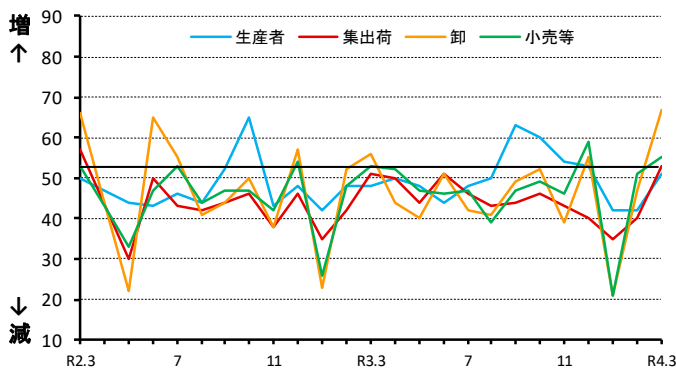

#### ①-ア-b 貴社の"今月"の主食用米の"販売数量"について、"前年同月と比較"するといかがですか。

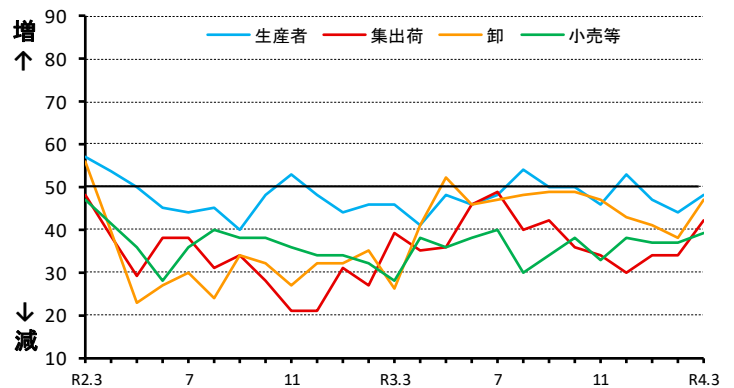

#### (イ) 来月の販売数量に関する見通し D I

##### a. 今月との比較

生産者：前回からの増減	+4	(今月の数値	54)
集出荷：前回からの増減	+2	(今月の数値	56)
卸：前回からの増減	▲6	(今月の数値	59)
小売等：前回からの増減	▲2	(今月の数値	58)

##### b. 前年同月との比較

生産者：前回からの増減	+9	(今月の数値	57)
集出荷：前回からの増減	+12	(今月の数値	50)
卸：前回からの増減	+10	(今月の数値	54)
小売等：前回からの増減	+5	(今月の数値	45)

#### ①-イ-a 貴社の"来月"の主食用米の"販売数量"について、"今月と比較"してどうなると考えていますか。

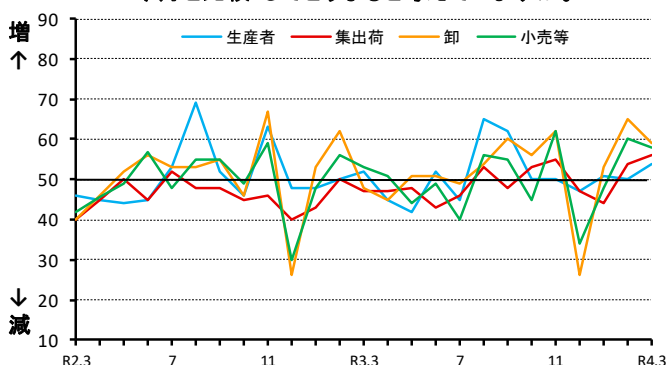

#### ①-イ-b 貴社の"来月"の主食用米の"販売数量"について、"前年同月と比較"してどうなると考えていますか。

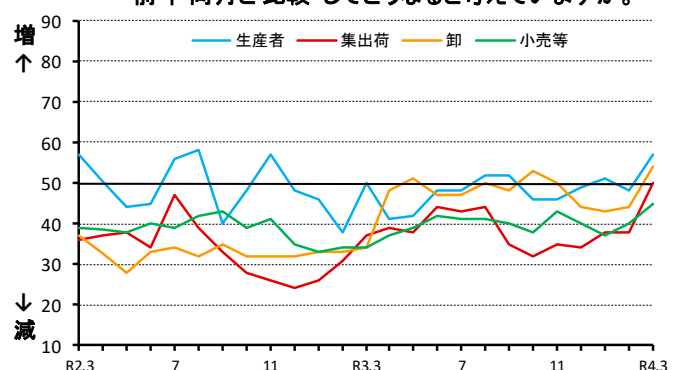

## ②主食用米の価格

※ 当月の数値が前月と比較し100に近づけば、「高くなった」/「(将来)高くなる」という見方が前月より強くなり、反対に0に近づけば、「低くなった」/「(将来)低くなる」という見方が前月より強くなった傾向を示します。

### (ア) 今月の価格に関する現状判断 D I

#### a. 先月との比較

生産者：前回からの増減	▲ 2	(今月の数値	4 8)
集出荷：前回からの増減	+ 2	(今月の数値	4 6)
卸：前回からの増減	+ 3	(今月の数値	4 3)
小売等：前回からの増減	▲ 2	(今月の数値	4 4)

#### b. 前年同月との比較

生産者：前回からの増減	± 0	(今月の数値	3 8)
集出荷：前回からの増減	± 0	(今月の数値	1 3)
卸：前回からの増減	▲ 3	(今月の数値	1 3)
小売等：前回からの増減	+ 1	(今月の数値	2 7)

#### ②-ア-a 貴社の"今月"の主食用米の"価格"について、"先月と比較"するといかがですか。

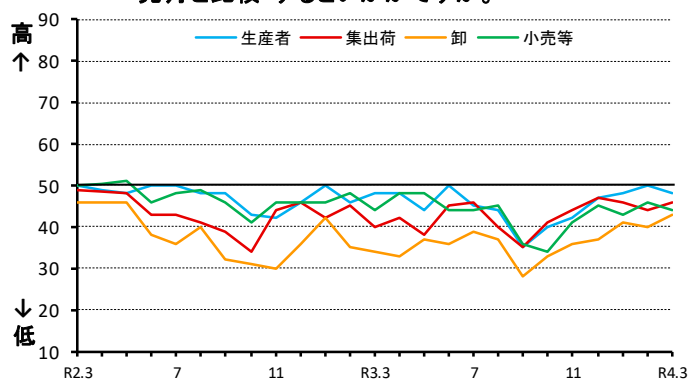

#### ②-ア-b 貴社の"今月"の主食用米の"価格"について、"前年同月と比較"するといかがですか。

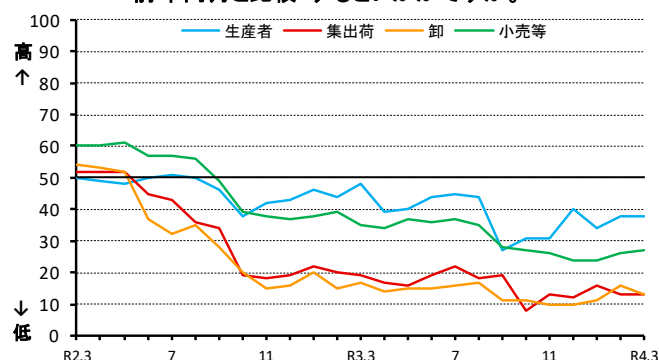

### (イ) 来月の価格に関する見通し D I

#### a. 今月との比較

生産者：前回からの増減	± 0	(今月の数値	4 8)
集出荷：前回からの増減	+ 2	(今月の数値	5 0)
卸：前回からの増減	+ 4	(今月の数値	4 6)
小売等：前回からの増減	▲ 2	(今月の数値	4 5)

#### b. 前年同月との比較

生産者：前回からの増減	± 0	(今月の数値	3 8)
集出荷：前回からの増減	+ 3	(今月の数値	1 7)
卸：前回からの増減	+ 2	(今月の数値	1 5)
小売等：前回からの増減	+ 1	(今月の数値	2 9)

#### ②-イ-a 貴社の"来月"の主食用米の"価格"について、"今月と比較"してどうなると考えていますか。

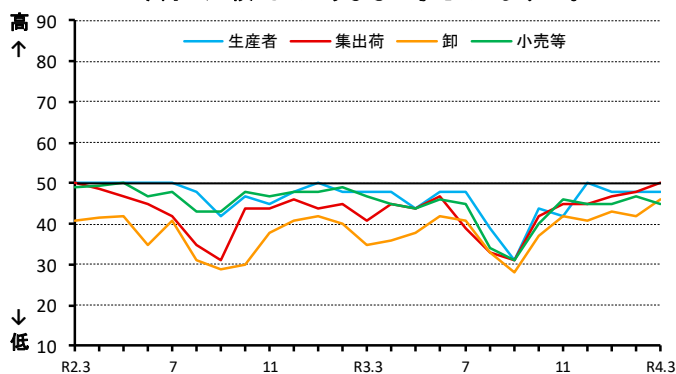

#### ②-イ-b 貴社の"来月"の主食用米の"価格"について、"前年同月と比較"してどうなると考えていますか。

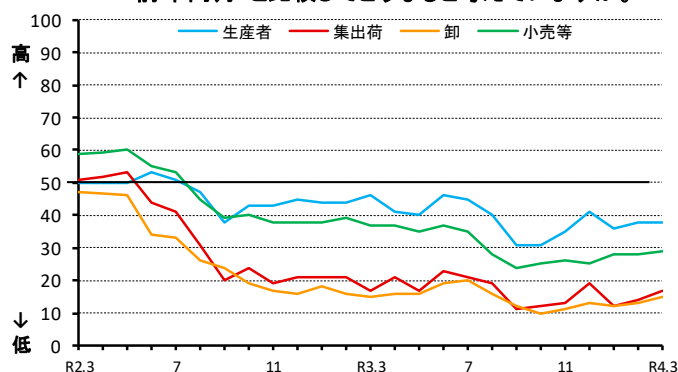



### ③主食用米の在庫量

※ 当月の数値が前月と比較し100に近づけば、「多くなった」/「(将来) 多くなる」という見方が前月より強くなり、反対に0に近づけば、「少なくなった」/「(将来)少なくなる」という見方が前月より強くなった傾向を示します。

#### (ア) 今月の在庫量に関する現状判断 D I

##### a. 先月との比較

生産者：前回からの増減	± 0	(今月の数値	34)
集出荷：前回からの増減	▲ 8	(今月の数値	30)
卸：前回からの増減	+ 3	(今月の数値	43)
小売等：前回からの増減	+ 3	(今月の数値	45)

##### b. 前年同月との比較

生産者：前回からの増減	+ 2	(今月の数値	50)
集出荷：前回からの増減	▲ 3	(今月の数値	57)
卸：前回からの増減	▲ 1	(今月の数値	45)
小売等：前回からの増減	+ 1	(今月の数値	52)

③-ア-a 貴社の”今月”の主食用米の”在庫量”について、”先月と比較”するといかがですか。

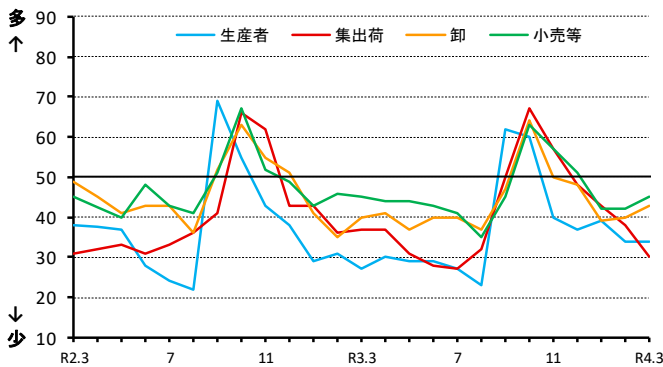

③-ア-b 貴社の”今月”の主食用米の”在庫量”は、”前年同月と比較”するといかがですか。

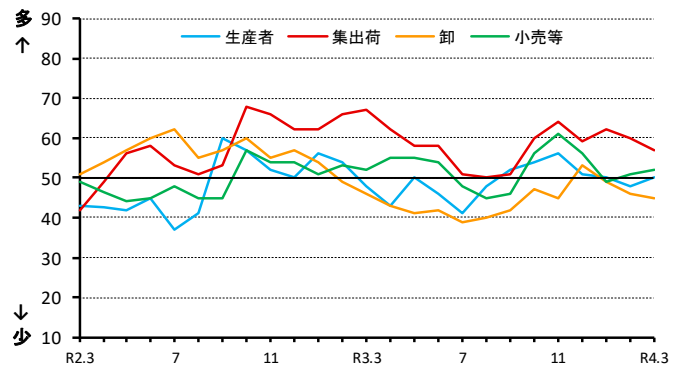

#### (イ) 来月の在庫量に関する見通し D I

##### a. 今月との比較

生産者：前回からの増減	▲ 2	(今月の数値	32)
集出荷：前回からの増減	▲ 4	(今月の数値	30)
卸：前回からの増減	+ 1	(今月の数値	45)
小売等：前回からの増減	▲ 2	(今月の数値	45)

##### b. 前年同月との比較

生産者：前回からの増減	± 0	(今月の数値	46)
集出荷：前回からの増減	▲ 8	(今月の数値	56)
卸：前回からの増減	+ 1	(今月の数値	45)
小売等：前回からの増減	+ 2	(今月の数値	55)

③-イ-a 貴社の”来月”の主食用米の”在庫量”について、”今月と比較”してどうなると考えていますか。

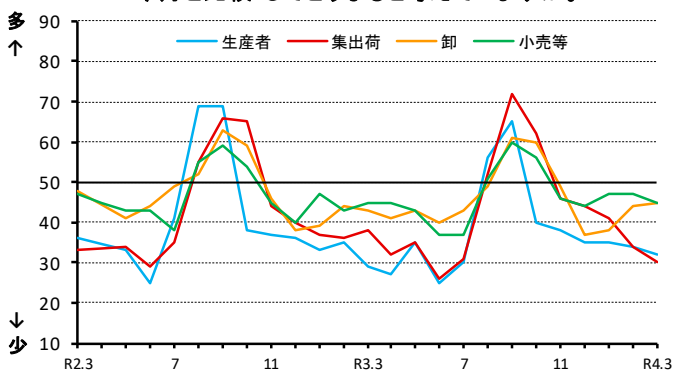

③-イ-b 貴社の”来月”の主食用米の”在庫量”について、”前年同月と比較”してどうなると考えていますか。

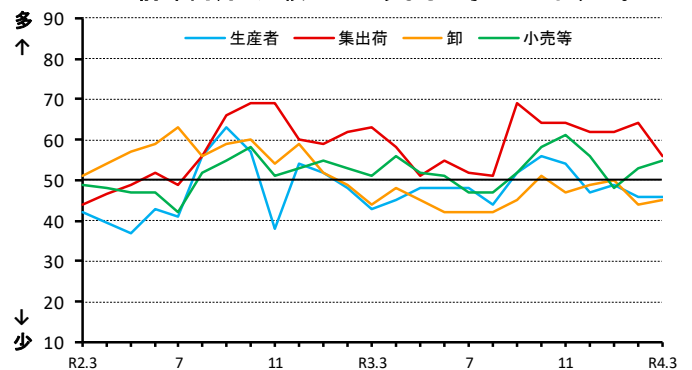

取引関係者が1の①及び②の判断を行うに当たり、主に考慮した要因

	作柄	国内の在庫水準	国の政策	米穀の調達状況	消費者の動向	競合商品の販売動向	その他
R2.2	3%	16%	4%	51%	19%	4%	2%
R2.3	2%	21%	2%	39%	28%	3%	5%
R2.4	-	-	-	-	-	-	-
R2.5	3%	18%	1%	38%	33%	3%	5%
R2.6	3%	27%	2%	35%	26%	6%	2%
R2.7	4%	32%	2%	34%	18%	5%	5%
R2.8	5%	39%	1%	34%	9%	7%	4%
R2.9	4%	40%	1%	38%	9%	7%	1%
R2.10	9%	37%	1%	39%	10%	4%	1%
R2.11	5%	34%	2%	42%	10%	6%	1%
R2.12	4%	32%	4%	35%	19%	5%	1%
R3.1	2%	30%	4%	41%	18%	3%	2%
R3.2	1%	33%	5%	40%	19%	3%	0%

	作柄	国内の在庫水準	国の政策	米穀の調達状況	消費者の動向	競合商品の販売動向	その他
R3.2	1%	33%	5%	40%	19%	3%	0%
R3.3	2%	37%	0%	41%	16%	5%	0%
R3.4	1%	41%	2%	38%	14%	4%	0%
R3.5	2%	39%	1%	42%	11%	6%	0%
R3.6	1%	37%	6%	40%	10%	6%	0%
R3.7	4%	40%	6%	35%	8%	7%	1%
R3.8	3%	40%	3%	37%	7%	7%	2%
R3.9	5%	41%	3%	38%	7%	5%	1%
R3.10	5%	37%	7%	37%	7%	7%	0%
R3.11	5%	30%	5%	42%	9%	8%	0%
R3.12	2%	36%	2%	37%	15%	7%	0%
R4.1	1%	31%	4%	38%	17%	8%	2%
R4.2	1%	33%	3%	34%	24%	3%	2%
R4.3	1%	35%	3%	35%	21%	5%	1%

《アンケート方法等》

- 調査期間：毎月1日から25日までの取引状況を踏まえて回答
- 調査方法：電子メールを利用したアンケート調査
- 調査対象者：全国の生産者、集出荷業者、卸・小売業者等の180客体

※ 米取引関係者の動向をより適切に反映したものとなるよう、本年1月にアンケート対象事業者の拡充及び一部入替を行いました。

○有効回答数：148客体

- 生産者・・・・・・・・・・・・・・・・・・33
- 集出荷業者／団体・・・・・・・・・・27
- 卸売業者（主に主食用米）・・・・29
- 小売業者／中食・外食業者・・・・44
- その他・・・・・・・・・・・・・・・・・・15

※「その他」は以下の業者です。  
 ・米穀の販売の事業を行う者のうち、主に加工原材料の卸売の事業を行う者  
 ・加工原材料米穀を使用し、加工食品（酒類を含む）を製造・販売する者

○結果公表：翌月上旬（公表日時は半期ごとにホームページに掲載）

《利用上の注意》

○表示単位未満の端数は四捨五入したため、合計と内訳が一致しないことがあります。

《DIの算出方法》

米の需給動向・価格水準などに関する現状、または先行きに対する5段階の判断（評価）にそれぞれ点数（評価点）を与え、これらを各回答区分の構成比（%）に乗じてDIを算出します。

ただし、DIの推移は、変化の方向性を示すものであり、その変化の大きさ（量感）を表すものではありません。例えば、大幅であろうが小幅であろうが、上昇するといった見方をする者の構成比が同じであれば、同じDIが観測されることに注意が必要です。

（DIの算出例）

問：国内の主食用米の“向こう3ヶ月の米価水準”について、“現時点と比較”してどうなるかと考えていますか。

	高くなる	やや高くなる	同程度	やや低くなる	低くなる
評価点(A)	+1	+0.75	+0.5	+0.25	0
構成比(B)	17.8	20.0	20.0	22.2	20.0
各DI(C=A×B)	17.8	15	10	5.6	0
DI(合計)	48.4				

# 4 消費の動向

## 1 米の消費動向（米穀機構による調査）

調査結果の概要につきましては、米穀安定供給確保支援機構の、以下のURLから御覧いただけます。  
【 <https://www.komenet.jp/> 】

○ 本調査は、調査実施機関（株）マクロミルのモニターの中から、本調査への協力の意向を示した消費世帯を対象としている（インターネット調査）。

- 米穀機構が公表している「米の消費動向調査」（令和4年2月分）によると、1人1ヵ月当たりの精米消費量は、前年同月比+0.1%。
- このうち、家庭内での消費量は前年同月比▲0.6%、中食・外食では+1.7%。

### (1) 1人1ヵ月当たり精米消費量

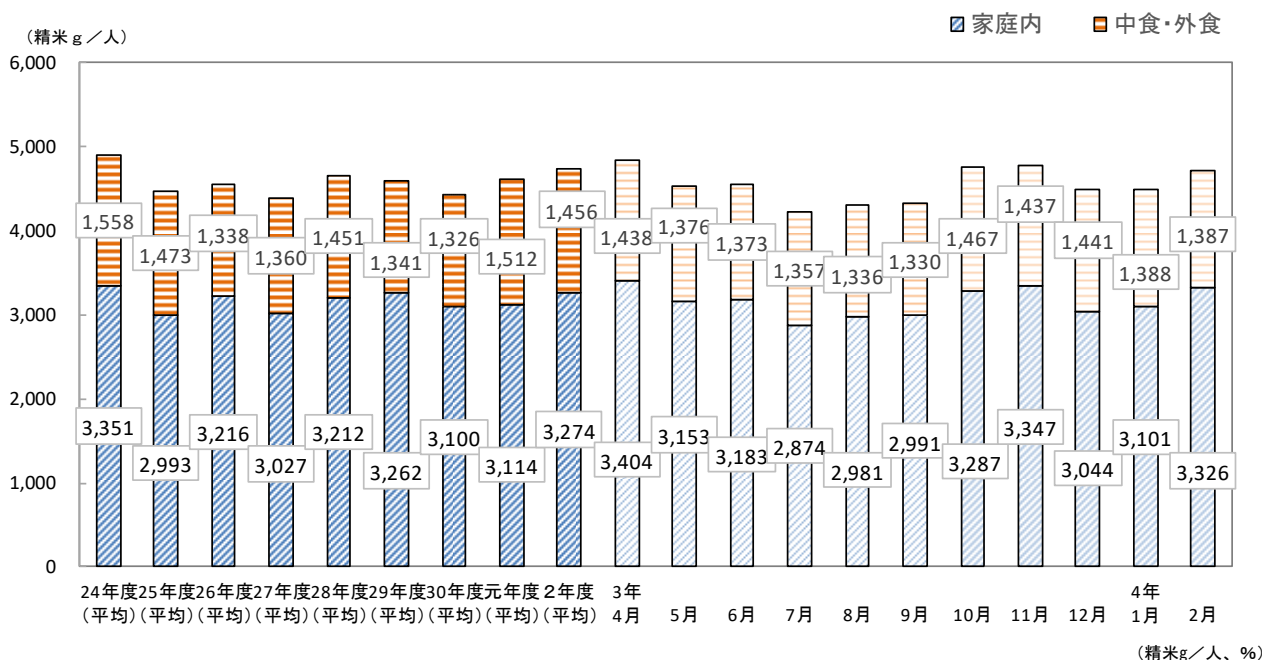

	精米消費量(g)					内訳比率(%)				前年同月比(%)					
	合計					合計				合計					
	家庭内	中・外食		中食	外食	家庭内	中・外食		中食	外食	家庭内	中・外食		中食	外食
平成24年度	4,909	3,351	1,558	900	658	100.0	68.3	31.7	18.3	13.4	1.4	4.4	▲4.4	▲3.1	▲6.1
25年度	4,466	2,993	1,473	846	627	100.0	67.0	33.0	18.9	14.0	▲9.0	▲10.7	▲5.5	▲6.0	▲4.7
26年度	4,554	3,216	1,338	758	580	100.0	70.6	29.4	16.6	12.7	2.0	7.5	▲9.2	▲10.4	▲7.5
27年度	4,386	3,027	1,360	793	567	100.0	69.0	31.0	18.1	12.9	▲3.7	▲5.9	1.6	4.6	▲2.2
28年度	4,663	3,212	1,451	852	599	100.0	68.9	31.1	18.3	12.8	6.3	6.1	6.7	7.4	5.6
29年度	4,603	3,262	1,341	777	564	100.0	70.9	29.1	16.9	12.3	▲1.3	1.6	▲7.6	▲8.8	▲5.8
30年度	4,426	3,100	1,326	782	544	100.0	70.0	30.0	17.7	12.3	▲3.8	▲5.0	▲1.1	0.6	▲3.5
令和元年度	4,626	3,114	1,512	885	627	100.0	67.3	32.7	19.1	13.6	4.5	0.5	14.0	13.1	15.3
令和2年度	4,730	3,274	1,456	954	502	100.0	69.2	30.8	20.2	10.6	2.2	5.1	▲3.7	7.8	▲19.9
令和3年4月	4,842	3,404	1,438	970	468	100.0	70.3	29.7	20.0	9.7	▲4.8	▲5.7	▲2.6	▲11.4	22.5
5月	4,529	3,153	1,376	927	449	100.0	69.6	30.4	20.5	9.9	▲8.6	▲9.3	▲7.0	▲10.2	0.4
6月	4,556	3,183	1,373	903	469	100.0	69.9	30.1	19.8	10.3	▲5.2	▲3.8	▲8.4	▲6.8	▲11.7
7月	4,231	2,874	1,357	877	480	100.0	67.9	32.1	20.7	11.3	▲8.4	▲8.7	▲7.8	▲7.7	▲7.9
8月	4,317	2,981	1,336	909	427	100.0	69.1	30.9	21.1	9.9	▲4.0	▲2.1	▲7.9	▲2.8	▲17.1
9月	4,321	2,991	1,330	897	433	100.0	69.2	30.8	20.8	10.0	▲6.9	▲7.3	▲6.1	3.0	▲20.6
10月	4,754	3,287	1,467	941	526	100.0	69.1	30.9	19.8	11.1	▲2.7	▲0.4	▲7.6	▲5.1	▲11.6
11月	4,784	3,347	1,437	919	518	100.0	70.0	30.0	19.2	10.8	0.6	2.4	▲3.4	▲2.5	▲4.8
12月	4,485	3,044	1,441	910	531	100.0	67.9	32.1	20.3	11.8	▲4.9	▲6.9	▲0.4	▲4.7	7.9
令和4年1月	4,489	3,101	1,388	910	478	100.0	69.1	30.9	20.3	10.6	▲3.0	▲3.3	▲2.3	▲4.3	1.7
2月	4,713	3,326	1,387	880	507	100.0	70.6	29.4	18.7	10.8	0.1	▲0.6	1.7	▲0.2	5.2

出典：米穀安定供給確保支援機構「米の消費動向調査結果」

注1：令和4年2月分の有効調査世帯数は1,697世帯。

注2：平成24～令和2年度は各年4月から翌年3月までの平均値である。

注3：調査対象世帯の入れ替えや補充による調査結果の補正は行っていないため、調査結果の経年比較等の際には、留意が必要である。

注4：家庭内消費量については、調査当月の月初と月末の精米在庫量及び精米購入数量から把握、中食・外食の消費量については、調査当月の家庭炊飯以外で食べた米飯の数量から推計。

注5：集計に際しては、地域毎に世帯人員構成比が平成27年国勢調査「世帯人員構成比」に沿うよう調整した上で推計。

注6：四捨五入の関係で合計と内訳が合わない場合がある。

- ・ 精米購入時の動向について、入手経路は「スーパーマーケット」が最も多く、次いで「家族・知人などから無償で入手」、「インターネットショップ」の順となっている。
- ・ 精米購入経路別の購入単価は、「インターネットショップ」が最も高く、次いで、「デパート」、「米穀専門店」の順となっている※。
- ※購入割合が有効調査世帯数の1%に満たない精米購入経路を除いた順である。
- ・ 令和4年2月の家庭内の月末在庫数量は、6.8kgとなっている。

## ② 精米購入時の動向

### (ア) 入手経路(複数回答)

(%)

	デパート	スーパーマーケット	ドラッグストア	ディスカウントストア	コンビニエンスストア	生協(店舗・共同購入含む)	農協(店舗・共同購入含む)	米穀専門店	産地直売所	生産者から直接購入	インターネットショップ	家族・知人などから無償で入手	その他		
平成28年度	1.5	49.7	3.7	2.8	0.5	8.1	1.5	2.7	1.8	6.2	9.6	17.2	3.2		
平成29年度	1.4	49.4	4.3	3.1	0.3	6.9	1.6	2.8	2.0	7.1	10.0	16.2	2.5		
平成30年度	1.4	52.7	4.8	2.8	0.2	6.5	1.2	2.7	2.2	6.0	9.8	14.8	2.3		
令和元年度	1.0	50.1	5.9	3.2	0.2	5.9	1.3	2.4	1.0	5.9	8.1	17.8	3.4		
令和2年度	1.5	49.8	5.7	3.9	0.3	7.0	1.1	2.4	1.1	5.0	9.7	15.2	4.1		
令和3年	4月	1.7	50.7	6.7	4.1	0.3	6.8	0.4	3.2	1.0	5.4	10.1	13.3	3.3	
	5月	1.9	51.3	7.4	3.8	0.1	7.0	0.4	2.2	1.2	4.8	8.9	13.4	4.2	
	6月	1.4	52.8	7.3	4.0	0.0	7.0	0.6	2.7	1.2	4.8	8.9	11.3	2.9	
	7月	1.6	52.2	7.0	3.9	0.4	6.9	0.7	2.4	1.1	4.4	9.3	12.0	4.3	
	8月	1.4	54.3	6.4	4.7	0.1	6.9	0.4	2.6	1.6	4.3	8.8	12.3	3.5	
	9月	1.9	48.8	6.1	4.4	0.2	6.9	1.0	2.2	1.3	5.0	8.4	18.6	3.6	
	10月	1.2	46.8	5.9	3.5	0.0	5.9	1.3	1.9	1.4	6.6	7.1	20.8	5.8	
	11月	1.5	49.5	6.1	3.5	0.1	5.8	1.4	2.4	1.2	6.2	8.2	16.4	5.5	
	12月	1.0	46.4	5.8	4.0	0.0	5.5	0.8	2.2	1.2	5.9	8.4	19.6	4.8	
	令和4年	1月	2.0	51.8	6.5	2.6	0.3	5.5	0.7	2.1	1.4	5.3	7.1	16.3	4.7
		2月	1.7	50.4	7.6	3.0	0.2	5.8	1.2	2.1	1.0	7.3	13.4	5.1	

注：1 平成28～令和2年度は各年4月から翌年3月までの平均値。  
2 令和4年2月分の有効調査世帯数は1,027世帯。

### (イ) 精米購入経路別の購入単価(複数回答)

(円/kg)

	デパート	スーパーマーケット	ドラッグストア	ディスカウントストア	コンビニエンスストア	生協(店舗・共同購入含む)	農協(店舗・共同購入含む)	米穀専門店	産地直売所	生産者から直接購入	インターネットショップ	有効調査世帯数		
令和元年度	618	399	355	323	※545	424	477	473	434	373	494	-		
令和2年度	533	400	375	347	※547	434	397	477	415	358	492	-		
令和3年	4月	528	376	366	306	※535	380	※362	473	716	351	443	2,311	
	5月	536	376	366	310	※790	410	※420	543	430	318	477	2,162	
	6月	579	369	360	343	—	388	※381	519	380	345	481	2,072	
	7月	573	378	458	326	※455	430	※444	453	378	375	478	1,978	
	8月	481	380	360	322	※467	428	※340	504	465	380	553	1,904	
	9月	473	381	364	379	※779	437	456	473	432	380	490	1,839	
	10月	813	372	338	284	—	420	455	433	556	362	445	2,128	
	11月	549	367	332	339	※836	400	434	580	420	374	460	1,951	
	12月	451	365	334	304	—	407	※467	496	433	371	520	1,832	
	令和4年	1月	455	363	321	304	※428	455	※332	505	435	343	441	1,761
		2月	443	369	347	274	※791	400	387	443	371	366	454	1,697

注：1 デパート、スーパーマーケット、生協は、実店舗の購入単価であり、インターネットを利用した購入は含まない。  
2 購入単価は消費税を除く本体価格である。  
3 表中の※付きの単価は、当該経路での購入割合が有効調査世帯数の1%に満たないため参考値とする。  
4 令和元・2年度は4月から翌年3月までの平均値である。

## (ウ) 家庭内の月末在庫数量

(kg/世帯、%)

		4月	5月	6月	7月	8月	9月	10月	11月	12月	1月	2月	3月	平均	前年比
平成 28年度	月末在庫数量	6.5	6.4	6.2	6.2	6.2	6.2	6.7	7.0	7.7	7.5	6.7	6.6	6.7	1.5
	平均世帯人員	2.41	2.41	2.41	2.41	2.41	2.41	2.41	2.41	2.41	2.41	2.41	2.41	2.41	-
29年度	月末在庫数量	6.1	6.2	5.9	6.0	6.0	6.1	6.7	6.8	7.0	6.9	6.4	6.4	6.4	▲4.5
	平均世帯人員	2.33	2.32	2.33	2.33	2.32	2.33	2.32	2.32	2.32	2.32	2.32	2.32	2.32	-
30年度	月末在庫数量	6.4	6.3	6.0	5.8	6.1	6.5	6.6	6.9	7.2	6.6	6.4	6.4	6.4	0.0
	平均世帯人員	2.32	2.32	2.32	2.33	2.33	2.33	2.32	2.33	2.32	2.32	2.32	2.32	2.32	-
令和 元年度	月末在庫数量	6.0	6.2	5.9	5.7	6.0	6.2	6.2	6.5	6.6	6.3	6.3	6.5	6.2	▲3.1
	平均世帯人員	2.33	2.33	2.33	2.33	2.33	2.33	2.32	2.32	2.32	2.32	2.32	2.32	2.33	-
2年度	月末在庫数量	7.1	6.5	6.6	6.2	6.0	6.3	6.4	6.8	6.7	6.6	6.5	6.4	6.5	4.8
	平均世帯人員	2.33	2.33	2.33	2.33	2.33	2.33	2.33	2.33	2.33	2.33	2.33	2.33	2.33	-
3年度	月末在庫数量	6.2	6.1	5.8	5.8	5.7	6.2	6.9	7.1	6.9	6.8	6.8		6.4	▲1.5
	平均世帯人員	2.33	2.33	2.33	2.33	2.33	2.33	2.32	2.33	2.32	2.32	2.32		2.33	-

注：1 地域ごとの世帯人員構成比が平成28年度はH22国勢調査、平成29～令和3年度はH27国勢調査「世帯人員構成比」に沿うようウェイトバック集計を実施した上で集計した。

注：2 平均世帯人員は、各月の有効調査世帯の平均人員数である。

## 2 購入数量・支出金額の推移（家計調査）

家計調査、消費者物価指数、小売物価統計の累年データについては、総務省統計局HPから御覧いただけます。【 <https://www.stat.go.jp/data/index.html> 】

- 総務省が公表している家計調査によると、令和4年1月の米の購入数量は、対前年同月比+0.8%の4.0kg、パンは▲6.1%の3.5kg、めん類は▲6.5%の2.9kg。

### 1世帯当たり1か月間の購入数量の推移

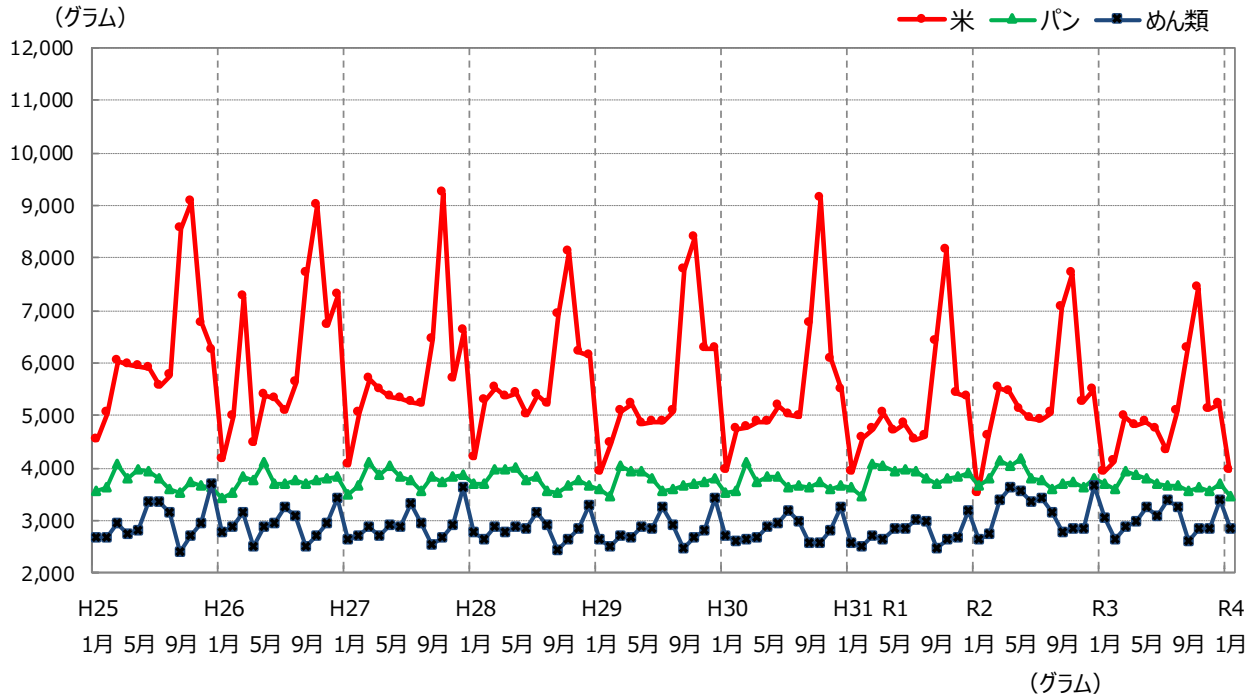

	米		パン		めん類	
	購入数量	前年(同月)比	購入数量	前年(同月)比	購入数量	前年(同月)比
平成25年	75,170	95.4%	44,927	100.3%	35,560	99.3%
26年	73,050	97.2%	44,926	100.0%	35,176	98.9%
27年	69,510	95.2%	45,676	101.7%	34,753	98.8%
28年	68,740	98.9%	45,099	98.7%	34,192	98.4%
29年	67,270	97.9%	44,840	99.4%	33,934	99.2%
30年	65,750	97.7%	44,526	99.3%	33,867	99.8%
令和元年	62,200	94.6%	46,011	103.3%	33,169	97.9%
2年	64,530	103.7%	45,857	99.7%	38,021	114.6%
令和3年 4月	4,810	88.4%	3,883	96.2%	2,998	82.4%
5月	4,880	95.5%	3,788	90.7%	3,242	90.6%
6月	4,730	95.7%	3,695	96.9%	3,077	91.8%
7月	4,320	88.2%	3,653	97.2%	3,386	99.1%
8月	5,090	100.6%	3,667	101.4%	3,249	102.6%
9月	6,260	88.9%	3,549	96.2%	2,603	93.4%
10月	7,420	96.2%	3,620	97.3%	2,842	100.1%
11月	5,120	97.5%	3,574	98.8%	2,861	100.6%
12月	5,220	95.3%	3,697	96.9%	3,405	92.7%
令和4年 1月	3,950	100.8%	3,478	93.9%	2,851	93.5%

資料：総務省「家計調査」家計収支編 二人以上の世帯  
注1：米は精米ベースである。

- 総務省が公表している家計調査によると、1世帯当たり1か月間の令和4年1月の中食の支出金額は、対前年同月比+6.0%、外食は+28.6%。

## 1世帯当たり1か月間の支出金額の推移（前年同月比）

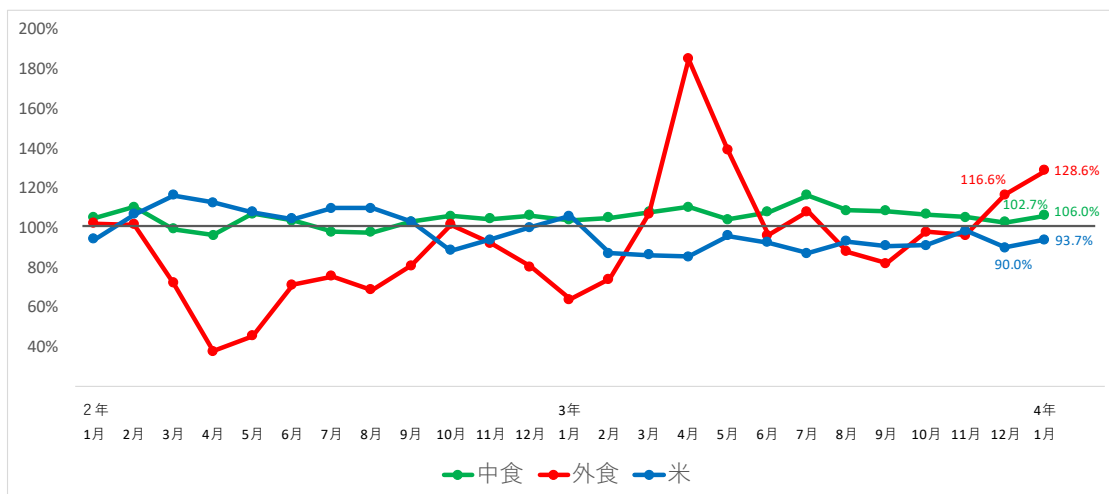

	穀類					中食						
	米	パン	麺類	他の穀類	中食	弁当	すし(弁当)	おにぎり・その他	調理パン	他の主食的調理食品		
2年1月	98.8	94.1	99.3	102.9	100.2	104.9	102.0	105.9	116.7	102.6	104.2	
2年2月	107.0	106.5	102.9	114.1	113.8	110.1	113.0	106.8	112.4	107.3	111.7	
2年3月	110.6	116.3	96.5	127.6	124.8	99.1	90.1	100.8	87.7	94.4	113.9	
2年4月	111.5	112.4	93.7	138.0	143.4	96.0	94.2	93.7	76.3	83.7	112.5	
2年5月	110.4	107.6	98.9	127.9	140.8	106.9	116.5	106.4	82.0	94.3	111.2	
2年6月	104.2	104.4	96.1	116.3	110.4	103.4	104.1	106.6	90.4	96.7	107.1	
2年7月	103.9	109.6	96.4	110.0	104.1	97.7	97.6	101.4	86.6	93.7	100.4	
2年8月	104.5	109.6	95.1	111.5	119.2	97.6	99.4	96.2	89.2	95.3	101.1	
2年9月	104.0	102.9	98.7	115.9	103.0	102.9	98.5	106.4	95.5	101.3	107.9	
2年10月	96.3	88.5	99.4	104.9	102.3	105.8	110.5	103.9	102.2	101.8	105.2	
2年11月	100.2	93.9	97.9	111.8	107.0	104.3	106.9	103.9	95.4	100.2	106.3	
2年12月	104.5	100.0	99.4	115.6	107.2	106.1	105.1	104.6	88.9	102.4	114.3	
3年1月	107.3	105.8	101.2	116.5	119.3	103.7	109.3	99.1	86.0	98.6	110.2	
3年2月	94.3	86.9	96.6	98.9	95.5	104.8	107.8	109.3	90.6	100.7	102.5	
3年3月	90.7	86.1	99.5	84.0	85.1	107.8	120.1	105.2	105.0	113.2	97.5	
3年4月	90.7	85.4	104.1	83.3	70.7	110.2	111.4	108.3	123.3	128.3	101.5	
3年5月	95.5	95.7	100.5	91.1	83.4	104.2	97.5	105.3	114.5	117.5	103.2	
3年6月	97.5	92.4	100.9	96.9	102.4	107.6	106.4	105.9	110.4	110.3	108.5	
3年7月	96.2	87.0	98.9	101.2	99.4	116.1	120.0	111.7	116.3	117.9	114.8	
3年8月	97.2	92.9	100.7	96.6	98.5	108.7	108.4	106.9	100.7	110.3	113.0	
3年9月	96.9	90.7	101.0	98.2	104.8	108.4	114.3	105.0	99.5	111.0	107.0	
3年10月	95.2	90.9	97.7	97.9	96.3	106.6	105.7	106.0	104.1	106.5	108.8	
3年11月	97.9	98.4	97.6	96.7	101.2	105.1	103.5	104.4	103.8	107.4	107.0	
3年12月	93.8	90.0	97.5	93.1	93.1	102.7	105.5	100.4	110.6	108.0	99.3	
4年1月	97.5	93.7	99.6	98.7	94.3	106.0	102.9	104.3	112.1	114.2	106.4	

	外食										
	日本そば・うどん	中華そば	他の麺類外食	すし(外食)	和食	中華食	洋食	焼肉	ハンバーガー	他の主食的	
2年1月	101.9	112.3	99.5	88.1	96.7	100.6	99.8	93.2	111.4	102.3	105.5
2年2月	101.6	107.3	103.3	104.6	103.0	102.1	103.1	104.1	121.1	110.8	96.2
2年3月	71.9	74.6	77.0	68.7	79.3	75.0	66.5	62.1	77.3	97.5	67.8
2年4月	37.8	29.4	38.5	26.3	41.4	37.3	43.0	26.3	24.0	121.0	35.9
2年5月	45.4	34.0	48.8	36.2	60.6	45.8	60.2	37.3	35.8	141.4	38.2
2年6月	71.0	68.9	75.2	60.7	85.5	72.8	85.9	67.7	89.4	97.5	62.1
2年7月	75.4	79.0	80.6	59.4	79.8	83.7	69.8	65.0	85.4	101.3	70.0
2年8月	68.5	64.9	71.7	56.7	76.3	71.6	79.3	66.8	72.3	111.2	61.1
2年9月	80.9	79.4	84.0	73.2	90.4	92.2	105.5	75.5	97.4	108.9	68.6
2年10月	101.4	92.0	98.9	85.8	114.7	105.3	110.2	114.2	138.8	117.1	90.9
2年11月	92.2	93.8	76.3	88.4	113.0	93.5	80.2	92.7	111.5	117.6	85.1
2年12月	80.3	78.9	79.7	64.3	100.5	88.3	84.1	69.0	73.0	116.0	72.4
3年1月	63.8	58.4	64.4	69.9	80.4	63.2	58.7	55.1	54.9	122.7	57.1
3年2月	74.1	71.5	73.8	71.6	97.1	78.9	88.1	65.9	61.2	106.5	66.5
3年3月	106.8	95.8	98.8	104.1	123.7	111.6	109.4	116.5	137.4	105.1	96.5
3年4月	184.9	237.6	205.7	259.3	201.5	203.6	161.4	259.2	359.7	97.9	161.0
3年5月	138.8	193.3	154.3	174.1	145.5	139.0	128.5	141.3	144.4	100.6	136.0
3年6月	96.2	102.8	101.4	121.3	102.9	96.7	85.5	102.7	71.0	117.4	92.6
3年7月	108.0	115.3	104.8	112.2	116.7	106.8	116.2	105.1	124.1	122.7	101.3
3年8月	87.8	94.2	90.6	79.5	97.5	86.2	84.5	80.7	78.8	109.7	84.6
3年9月	82.0	86.4	85.9	89.9	80.2	75.9	72.8	76.0	54.0	115.7	86.7
3年10月	97.9	108.2	93.0	112.4	94.9	91.6	96.0	85.6	127.0	111.9	98.5
3年11月	96.2	96.3	116.1	101.1	83.0	93.1	98.2	85.0	91.3	99.8	102.4
3年12月	116.6	113.2	122.0	147.9	100.7	120.3	98.7	122.4	124.1	96.4	121.7
4年1月	128.6	128.6	122.5	119.3	119.3	142.6	131.5	129.8	162.6	97.1	128.6

資料：総務省「家計調査」家計収支編 二人以上の世帯  
注1：米は精米ベースである。

### 3 消費者物価指数の推移

- 総務省が公表している消費者物価指数によると、令和4年2月の米類の指数は対前年同月比 ▲5.1%の93.3ポイント。

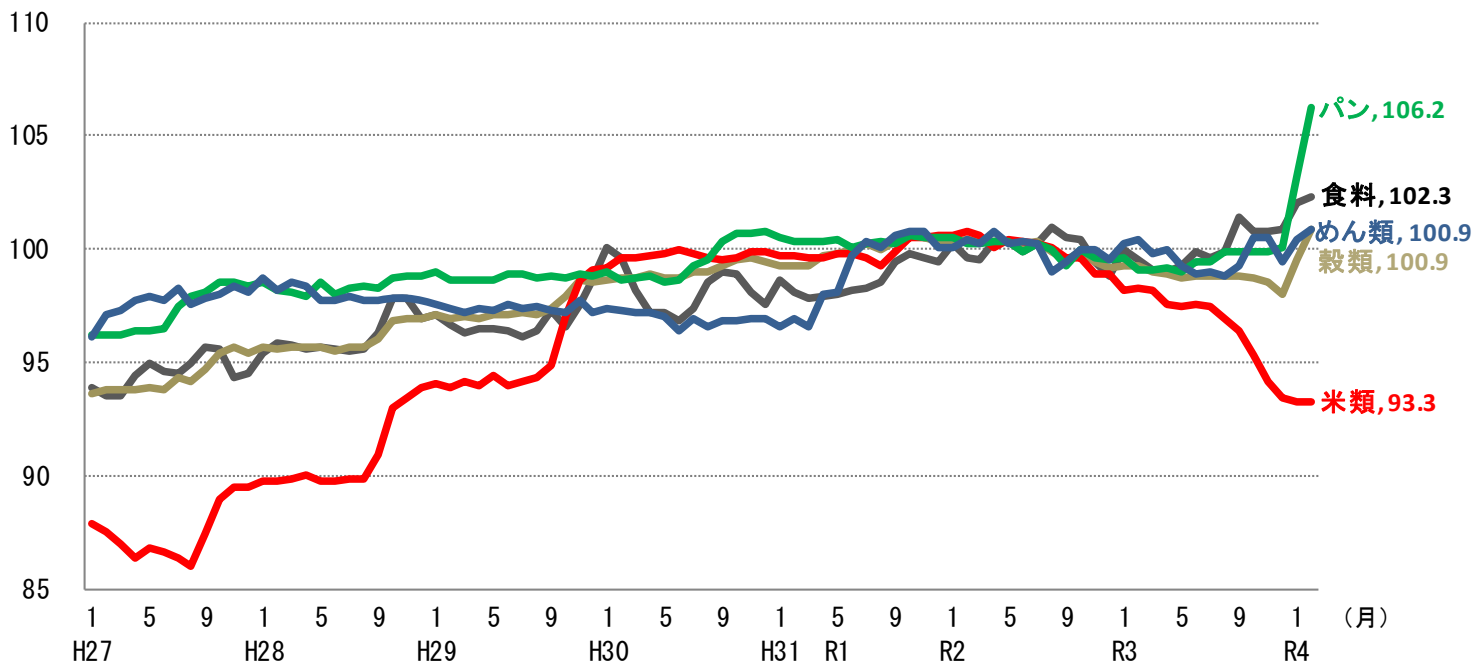

(令和2年=100、指数)

	食料		穀類		米類		うるち米		パン		めん類	
	対前年 (同月)比	対前年 (同月)比	対前年 (同月)比	対前年 (同月)比	対前年 (同月)比	対前年 (同月)比	対前年 (同月)比	対前年 (同月)比	対前年 (同月)比	対前年 (同月)比	対前年 (同月)比	
平成27年(平均)	94.6	3.2%	94.4	▲0.7%	87.5	▲6.9%	89.8	▲5.7%	97.2	2.2%	97.7	3.5%
28年(平均)	96.2	1.7%	96.0	1.7%	90.9	3.9%	93.0	3.6%	98.4	1.2%	98.0	0.3%
29年(平均)	96.8	0.6%	97.4	1.5%	95.2	4.7%	96.0	3.2%	98.8	0.4%	97.4	▲0.6%
30年(平均)	98.2	1.4%	99.0	1.6%	99.7	4.7%	99.2	3.3%	99.5	0.7%	96.9	▲0.5%
令和元年(平均)	98.7	0.5%	99.9	0.9%	99.9	0.2%	100.1	0.9%	100.3	0.8%	99.1	2.3%
2年(平均)	100.0	1.3%	100.0	0.1%	100.0	0.1%	100.0	▲0.1%	100.0	▲0.3%	100.0	0.9%
令和3年 4月	99.0	▲1.3%	98.9	▲1.4%	97.6	▲2.5%	97.8	▲2.8%	99.2	▲1.1%	100.0	▲0.8%
5月	99.3	▲1.0%	98.7	▲1.6%	97.5	▲2.9%	97.7	▲2.8%	99.0	▲1.3%	99.3	▲0.9%
6月	99.9	0.0%	98.8	▲1.4%	97.6	▲2.7%	97.6	▲2.3%	99.4	▲0.5%	98.9	▲1.4%
7月	99.6	▲0.6%	98.8	▲1.5%	97.5	▲2.7%	97.3	▲2.5%	99.4	▲0.8%	99.0	▲1.2%
8月	99.9	▲1.1%	98.8	▲1.1%	96.9	▲3.2%	96.3	▲3.8%	99.9	▲0.1%	98.8	▲0.2%
9月	101.4	0.9%	98.8	▲0.7%	96.4	▲3.2%	95.9	▲3.4%	99.9	0.6%	99.3	▲0.1%
10月	100.8	0.4%	98.7	▲1.2%	95.3	▲4.3%	94.9	▲4.5%	99.9	▲0.1%	100.5	0.5%
11月	100.8	1.4%	98.5	▲0.9%	94.2	▲4.8%	94.4	▲4.6%	99.9	0.3%	100.5	0.5%
12月	100.9	2.1%	98.0	▲1.2%	93.4	▲5.6%	93.6	▲5.2%	100.1	0.6%	99.4	▲0.1%
令和4年 1月	102.0	2.0%	99.5	0.2%	93.3	▲5.0%	93.8	▲4.4%	103.2	3.6%	100.4	0.2%
2月	102.3	2.8%	100.9	1.6%	93.3	▲5.1%	93.5	▲4.8%	106.2	7.2%	100.9	0.5%

資料：総務省「消費者物価指数」2020年基準、品目別価格指数（全国）

注1：食料は、穀類以外にも、魚介類、肉類等を含んでいる。

注2：穀類は、米類（うるち米、もち米）、パン、めん類、他の穀類からなる。

注3：平成27年～令和2年のデータは年平均、3年・4年は月次データである。



## 4 小売物価統計の推移

- 総務省が公表している小売物価統計によると、令和4年3月のうるち米の小売価格（5kg当たり）は、コシヒカリで対前年同月比▲4.5%の2,290円。
- コシヒカリ以外の銘柄の平均では、対前年同月比▲5.0%の2,068円。

（円/5kg、包装・消費税込み）

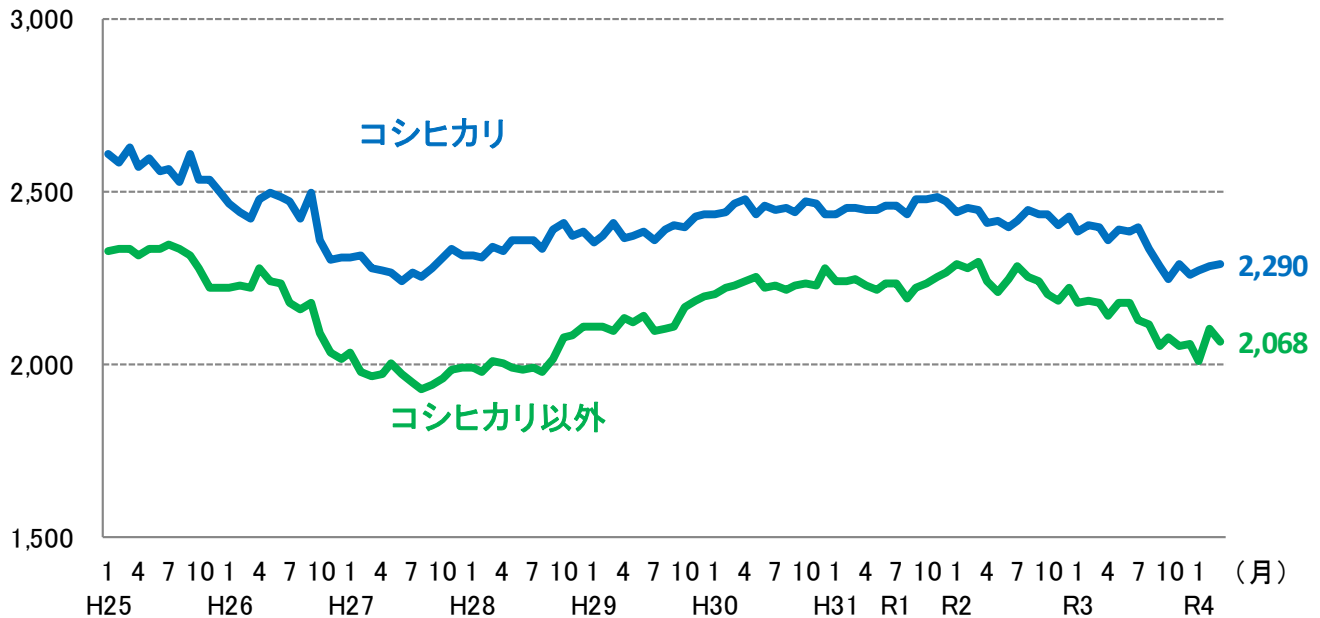

（円/5kg、包装・消費税込み）

年平均	H25	H26	H27	H28	H29	H30	R1	R2
コシヒカリ	2,567	2,428	2,285	2,355	2,388	2,451	2,457	2,426
前年比	▲0.4%	▲5.4%	▲5.9%	3.1%	1.4%	2.6%	0.2%	▲1.3%
コシヒカリ以外	2,307	2,173	1,973	2,019	2,132	2,232	2,234	2,246
前年比	3.8%	▲5.8%	▲9.2%	2.3%	5.6%	4.7%	0.1%	0.5%

月次(令和2年)	1	2	3	4	5	6	7	8	9	10	11	12
コシヒカリ	2,439	2,455	2,443	2,407	2,416	2,395	2,417	2,448	2,431	2,434	2,405	2,428
前年同月比	0.2%	0.1%	▲0.3%	▲1.5%	▲1.1%	▲2.6%	▲1.7%	0.7%	▲1.8%	▲1.6%	▲3.1%	▲1.8%
コシヒカリ以外	2,288	2,279	2,295	2,241	2,210	2,249	2,284	2,255	2,241	2,205	2,184	2,224
前年同月比	2.1%	1.7%	2.3%	0.5%	▲0.3%	0.7%	2.3%	2.9%	0.8%	▲1.3%	▲3.0%	▲1.9%

月次(令和3年)	1	2	3	4	5	6	7	8	9	10	11	12
コシヒカリ	2,382	2,405	2,397	2,358	2,391	2,385	2,398	2,335	2,287	2,248	2,288	2,257
前年同月比	▲2.3%	▲2.0%	▲1.9%	▲2.0%	▲1.0%	▲0.4%	▲0.8%	▲4.6%	▲5.9%	▲7.6%	▲4.9%	▲7.0%
コシヒカリ以外	2,181	2,182	2,176	2,142	2,179	2,175	2,131	2,115	2,055	2,077	2,053	2,059
前年同月比	▲4.7%	▲4.3%	▲5.2%	▲4.4%	▲1.4%	▲3.3%	▲6.7%	▲6.2%	▲8.3%	▲5.8%	▲6.0%	▲7.4%

月次(令和4年)	1	2	3	4	5	6	7	8	9	10	11	12
コシヒカリ	2,272	2,287	2,290									
前年同月比	▲4.6%	▲4.9%	▲4.5%									
コシヒカリ以外	2,010	2,103	2,068									
前年同月比	▲7.8%	▲3.6%	▲5.0%									

資料：総務省「小売物価統計」動向編

注：東京都区部における精米価格である（特売分を除く）。

## 5 米穀販売事業者における販売数量及び販売価格の動向

- 米穀販売事業者における令和4年2月の販売数量は、前年同月比で小売事業者向けが95%、中食・外食事業者等向けが101%で、全体としては98%となっている。
- なお、新型コロナウイルス感染症の影響により、各月ごとの消費動向に大きな変動が生じているが、平成31年2月の販売数量と比較すると95%となる。
- 前年同月を基準にした令和4年2月の販売価格の値動きは、小売事業者向け91.9、中食・外食事業者等向け93.1。

### 1 販売数量の動向（前年同月比）

	3年 1月	2月	3月	4月	5月	6月	7月	8月	9月	10月	11月	12月	3年1月 ～12月計
小売事業者向け	107%	96%	84%	92%	108%	99%	99%	101%	100%	96%	98%	95%	97%
(※令和元年との比較)	(108%)	(107%)	(104%)	(101%)	(103%)	(102%)	(102%)	(106%)	(101%)	(99%)	(99%)	(102%)	(103%)
中食・外食事業者等向け	87%	88%	103%	121%	115%	104%	105%	100%	102%	100%	103%	103%	102%
(※令和元年との比較)	(86%)	(87%)	(91%)	(91%)	(87%)	(92%)	(91%)	(85%)	(90%)	(91%)	(94%)	(95%)	(90%)
販売数量計	97%	92%	91%	102%	111%	101%	102%	101%	101%	98%	100%	99%	99%
(※令和元年との比較)	(97%)	(98%)	(98%)	(96%)	(96%)	(98%)	(97%)	(96%)	(96%)	(96%)	(97%)	(99%)	(97%)

	4年 1月	2月	3月	4月	5月	6月	7月	8月	9月	10月	11月	12月	4年1月 ～12月計
小売事業者向け	97%	95%											
(※令和元年との比較)	(105%)	(102%)											
中食・外食事業者等向け	105%	101%											
(※令和元年との比較)	(90%)	(88%)											
販売数量計	101%	98%											
(※令和元年との比較)	(97%)	(95%)											

※令和2年2月以降、新型コロナウイルス感染症の影響により、各月ごとの消費動向に大きな変動が生じていることから、参考として令和元年（4月までは平成31年）の同月との比較をした値を記載。

### 2 販売価格の動向（前年同月の価格を基準にした値動き）

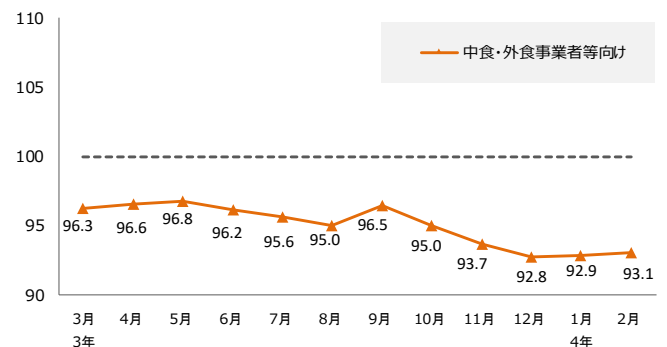
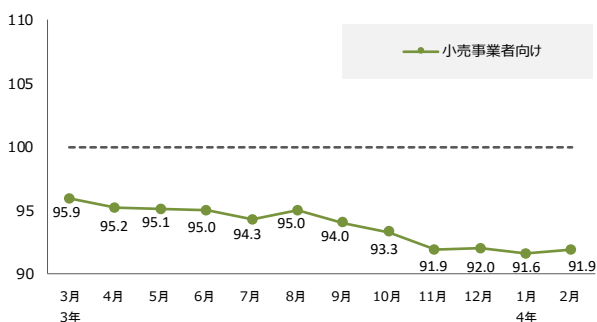

資料：農林水産省「米穀の取引に関する報告」

注1：報告対象業者は、年間玄米仕入数量50,000ト以上の販売事業者である。

注2：上記の数値については、報告対象者が販売している精米の全体の価格・数量の動向を指数化したものであり、個別の取引や産地銘柄毎の動向を表すものではない。

注3：速報値であるため、公表後の数値修正が生じる場合がある。



- 令和4年2月の小売価格(POSデータ)の平均価格(5kgあたり)は、対前月比▲16円(▲0.9%)、対前年同月比▲160円(▲7.9%)の1,845円。

円/5kg袋販売時換算(税込)

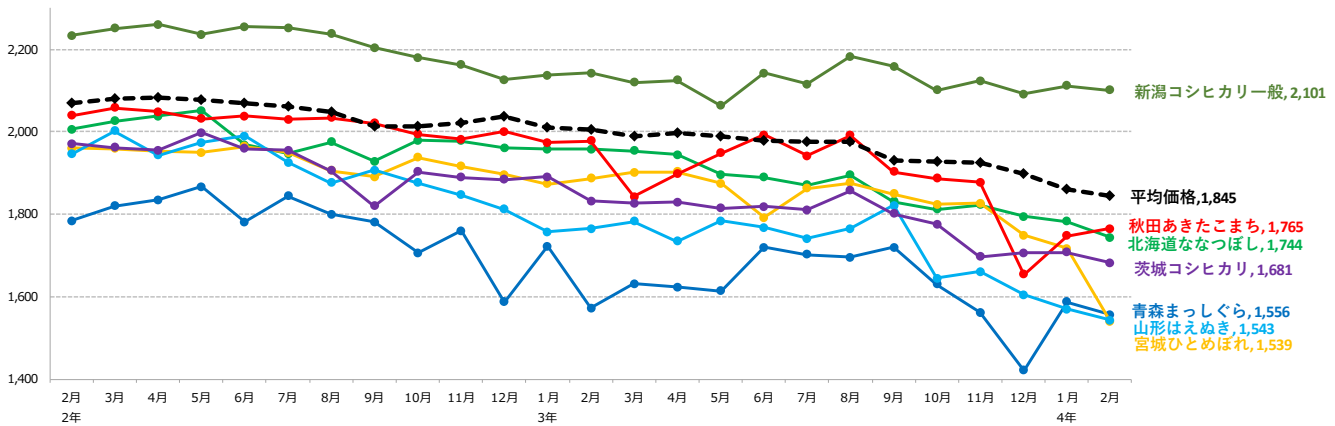

資料：(株)KSP-SPが提供するPOSデータに基づいて農林水産省が作成

注1：(株)KSP-SPが提供するPOSデータは、全国約1,000店舗のスーパー、生協等から購入したデータに基づくものである。

注2：POSデータは、データ提供企業から遅れて報告されるものもあるため、時点によって集計結果に若干のずれが生じることがあり、今後、修正されることもある。

注3：POSデータの提供店舗数は、変動があることに留意が必要である。

注4：全POS取引平均価格は、POSデータで把握できる全ての精米の販売について5kg袋販売時に換算した上で加重平均を行った価格である。

注5：価格に含む消費税は8%である。

## 【パックご飯の販売数量】

(単位：精米トン、%)

	2年	3年	4年	対前年 同月比
		①	②	②/①
1月	313	365	366	100%
2月	351	334	342	102%
3月	420	359		
4月	380	347		
5月	318	346		
6月	302	323		
7月	331	335		
8月	365	388		
9月	356	344		
10月	342	339		
11月	327	327		
12月	377	376		

(単位：精米トン)

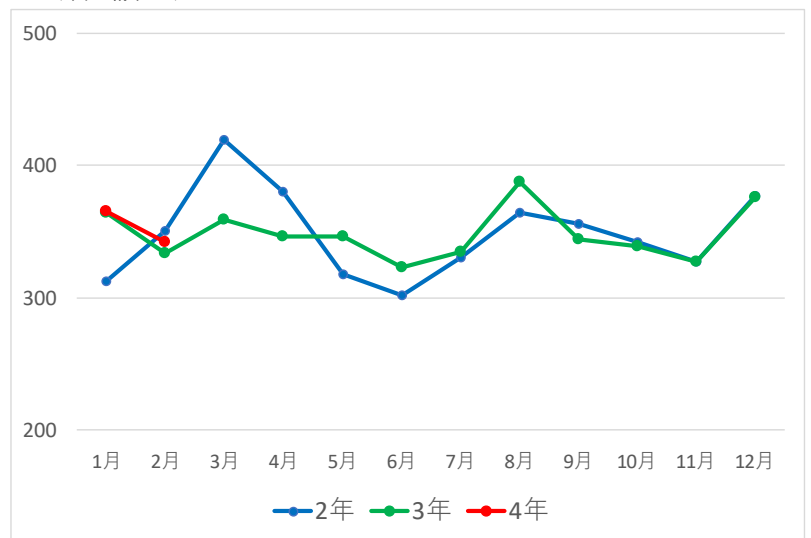

資料：(株)KSP-SPが提供するPOSデータに基づいて農林水産省が作成

注1：(株)KSP-SPが提供するPOSデータは、全国約1,000店舗のスーパー、生協等から購入したデータに基づくものである。

注2：POSデータは、データ提供企業から遅れて報告されるものもあるため、時点によって集計結果に若干のずれが生じることがあり、今後、修正されることもある。

注3：POSデータの提供店舗数は、変動があることに留意が必要である。

# 【 POSデータ 分類別販売個数 対前年同期比 】

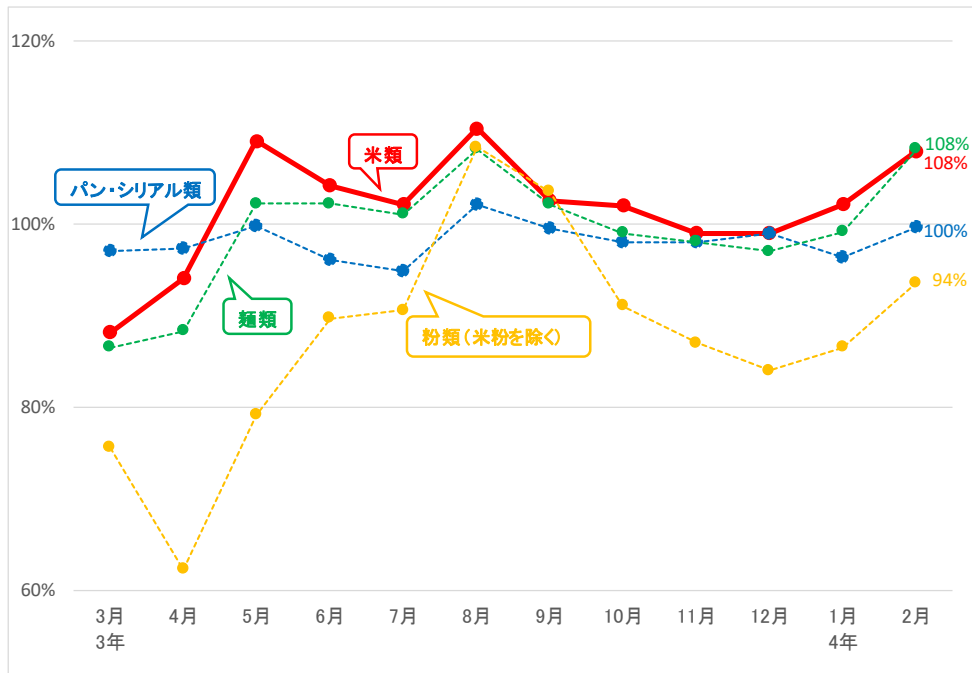

分類コード	分類名	主な分類基準	3年3月	4月	5月	6月	7月	8月	9月	10月	11月	12月	4年1月	2月
米類	米類		88%	94%	109%	104%	102%	110%	103%	102%	99%	99%	102%	108%
	米	精米、玄米、もち米	86%	94%	109%	107%	103%	107%	105%	100%	95%	99%	100%	103%
	包装餅	切り餅、板餅	77%	68%	87%	92%	83%	107%	98%	93%	102%	98%	101%	117%
	米飯加工品		84%	92%	110%	108%	102%	111%	100%	103%	101%	102%	103%	109%
	かゆ・雑炊	主にレトルトパウチ等で販売されるおかゆ、雑炊、リゾット	86%	97%	119%	113%	108%	134%	110%	109%	101%	101%	109%	126%
	無菌パック米飯	無菌パック(お米を加熱調理後に無菌包装したもの)で販売される白飯、赤飯、玄米、麦ごはん	84%	92%	109%	109%	102%	105%	98%	102%	102%	98%	102%	100%
	レトルト米飯	レトルト米飯(お米を容器に入れてから炊飯したもの)で販売される白飯、赤飯、玄米、麦ごはん	83%	88%	104%	104%	98%	109%	94%	99%	101%	98%	98%	107%
	冷凍米飯加工品		78%	83%	99%	103%	112%	111%	105%	105%	99%	100%	101%	109%
	冷凍ピラフ、炒飯	炒飯、焼めし、ピラフ、チキンライス、ドライカレー などの米飯群	77%	82%	98%	104%	113%	112%	103%	106%	100%	99%	102%	111%
	冷凍おにぎり	おにぎり、焼きおにぎり	77%	76%	98%	101%	109%	100%	101%	88%	88%	92%	91%	93%
	その他冷凍米飯	白飯、赤飯、おこわ、炊き込みご飯、オムライス、カレーライス	85%	99%	99%	98%	107%	115%	118%	119%	110%	112%	108%	111%
	惣菜		95%	97%	102%	97%	96%	92%	96%	96%	96%	98%	101%	106%
	おにぎり	おにぎり、おにぎりセット、おにぎりとおかずがセットになった弁当	90%	97%	105%	102%	100%	97%	98%	97%	98%	97%	100%	103%
	寿司	にぎり、いなり、ちらし、助六寿司、細巻き、太巻き、恵方巻き	98%	94%	93%	87%	85%	84%	89%	89%	85%	94%	99%	113%
弁当	幕の内、唐揚げ弁当、のり弁当、駅弁、オムライス、炒飯	109%	98%	100%	92%	87%	81%	95%	98%	97%	101%	101%	100%	
パン・シリアル類	パン・シリアル類		97%	97%	100%	96%	95%	102%	99%	98%	98%	99%	96%	100%
	食パン	食パン、クロワッサン、フランスパン	97%	99%	101%	97%	95%	102%	102%	98%	96%	98%	95%	99%
	菓子パン	果物、チョコレート、クリーム・ジャムを使用したパン	96%	95%	97%	93%	92%	99%	95%	95%	97%	98%	95%	100%
	調理パン	サンドウィッチ、カレーパン、ホットドック	98%	99%	101%	99%	100%	110%	108%	107%	103%	105%	100%	100%
	シリアル類	グラノーラ、コーンフレーク	121%	120%	127%	134%	115%	104%	107%	107%	106%	106%	108%	108%
麺類	麺類		87%	88%	102%	102%	101%	108%	102%	99%	98%	97%	99%	108%
	インスタント													
	袋麺	袋入りのインスタントラーメン、そば、うどん	77%	83%	106%	111%	98%	117%	103%	94%	93%	94%	94%	111%
	カップ麺	ラーメン、そば、うどん等の即席麺	85%	91%	111%	105%	98%	115%	102%	101%	99%	97%	102%	109%
	生麺・ゆで麺	生麺、ゆでうどん、中華そば・焼きそば	90%	86%	91%	98%	105%	99%	101%	98%	98%	98%	97%	106%
	スパゲッティ	乾スパゲッティ、ゆでスパゲッティ	69%	63%	91%	101%	95%	105%	106%	92%	87%	87%	89%	103%
	冷凍麺	冷凍パスタ、そば、うどんなどの麺類	102%	108%	117%	103%	104%	112%	104%	101%	101%	98%	102%	108%
粉類(米粉を除く)	粉類(米粉を除く)		76%	62%	79%	90%	91%	108%	104%	91%	87%	84%	86%	94%
	小麦粉	強力粉、薄力粉、中力粉	75%	58%	74%	96%	96%	107%	108%	96%	93%	90%	91%	97%
	パン粉	パン粉、生パン粉	86%	80%	89%	98%	94%	104%	100%	90%	90%	89%	90%	92%
	プレミックス	加糖ミックス(ホットケーキなどの素)、お好み焼き粉、たこ焼き粉	70%	56%	77%	79%	85%	112%	104%	88%	81%	76%	82%	92%
(参考)	味噌	ルータイプの味噌、出し入り味噌	101%	98%	106%	104%	100%	106%	99%	95%	94%	94%	93%	98%
	米粉	白玉粉、上新粉、だんご粉	99%	63%	58%	89%	94%	109%	125%	72%	97%	92%	91%	99%
	米菓	煎餅、あられ、おかき	112%	98%	111%	114%	105%	116%	112%	105%	94%	93%	93%	102%
	清酒		98%	94%	99%	96%	93%	105%	101%	93%	94%	95%	95%	98%
	焼酎乙類		97%	92%	97%	94%	93%	108%	95%	94%	93%	95%	95%	98%

資料：(株)KSP-SPが提供するPOSデータに基づいて農林水産省が作成

- 注1：(株)KSP-SPが提供するPOSデータは、全国約1,000店舗のスーパー、生協等から購入したデータに基づくものである。
- 注2：POSデータは、データ提供企業から遅れて報告されるものもあるため、時点によって集計結果に若干のずれが生じることがあり、今後、修正されることもある。
- 注3：POSデータの提供店舗数は、変動があることに留意が必要である。
- 注4：POSデータの販売個数は、商品容量にかかわらず販売された商品の個数を単純にカウントしたものであることに留意が必要である。

# 5 輸出入の動向

## 1 コメ・コメ加工品の輸出実績

### (1) コメ・コメ加工品の輸出実績の推移

2021年のコメ・コメ加工品の輸出額は524億円（対前年比51%増）となった。

うちコメの輸出実績は対前年比+12%の約59億円、米菓は+24%の約56億円、日本酒は+66%の約402億円、パックご飯は-10%の約6億円、米粉及び米粉製品は-23%の約0.6億円。

品目名		2018年	2019年	2020年	2021年	2022年		(参考) 主な輸出先国
						1-2月	対前年比	
コメ・コメ加工品	数量 (原料米換算)	32,202トン	35,505トン	36,567トン	45,959トン	7,278トン	+14%	香港 アメリカ 中国 台湾 シンガポール
	金額	309億円	329億円	347億円	524億円	81億円	+30%	
コメ (援助米を除く)	数量	13,794トン	17,381トン	19,781トン	22,833トン	3,816トン	+11%	香港 シンガポール 台湾 アメリカ タイ
	金額	38億円	46億円	53億円	59億円	9億円	+6%	
米菓 (あられ・せんべい)	数量	4,053トン	4,033トン	4,222トン	5,141トン	683トン	-10%	アメリカ 台湾 香港 サウジアラビア シンガポール
	原料米換算	3,445トン	3,428トン	3,589トン	4,370トン	580トン	-10%	
	金額	44億円	43億円	45億円	56億円	7億円	-4%	
日本酒 (清酒)	数量 キロリットル	25,747	24,928	21,761	32,053	4,817	+23%	中国 アメリカ 香港 シンガポール 韓国
	原料米換算	14,502トン	14,041トン	12,257トン	18,054トン	2,713トン	+23%	
	金額	222億円	234億円	241億円	402億円	63億円	+40%	
パックご飯等	数量	923トン	1,018トン	1,205トン	1,129トン	156トン	+0%	香港 台湾 アメリカ ベトナム 韓国
	原料米換算	485トン	535トン	633トン	594トン	82トン	+0%	
	金額	5億円	5億円	7億円	6億円	1億円	+5%	
米粉及び米粉製品 (米粉麺等)	数量		118トン	249トン	88トン	70トン	+1,655%	アメリカ ドイツ オランダ 香港 台湾
	原料米換算		146トン	308トン	108トン	87トン	+1,655%	
	金額		0.3億円	0.7億円	0.6億円	0.3億円	+766%	
コメ・パックご飯・米粉及び米粉製品	数量 (原料米換算)	14,279トン	18,062トン	20,721トン	23,535トン	3,985トン	+13%	香港 シンガポール 台湾 アメリカ オーストラリア
	金額	42億円	52億円	60億円	66億円	10億円	+9%	

資料：財務省「貿易統計」（政府による食糧援助を除く。）

注1：数量1トン未満、金額20万円未満は計上されていない。パックご飯等は2017年より、米粉は2019年より、米粉麺等は2020年より貿易統計にて輸出実績を集計・公表。

注2：米粉及び米粉製品のうち米粉製品の原料米換算は米粉100%として推計。

## (2) 商業用の米の輸出数量及び金額の推移

2022年1～2月の商業用の米の輸出は、輸出数量が3,816トン（対前年比+11%）、輸出金額が約9億円（対前年比+6%）と、数量及び金額ともに増加。

	2017年		2018年		2019年		2020年		2021年		2022年 (1～2月)	
	数量 トン	金額 百万円	数量 トン	金額 百万円	数量 トン	金額 百万円	数量 トン	金額 百万円	数量 トン	金額 百万円	数量 トン	金額 百万円
輸出合計	11,841 (+19%)	3,198 (+18%)	13,794 (+16%)	3,756 (+17%)	17,381 (+26%)	4,620 (+23%)	19,781 (+14%)	5,315 (+15%)	22,833 (+15%)	5,933 (+12%)	3,816 (+11%)	936 (+6%)
香港	4,128	1,016	4,690	1,160	5,436	1,372	6,978	1,796	8,938	2,118	1,361 (-7%)	294 (-14%)
シンガポール	2,861	642	3,161	694	3,879	802	3,696	785	4,972	1,025	879 (-1%)	170 (-7%)
アメリカ	986	320	1,282	404	1,980	543	1,989	565	2,244	625	260 (-23%)	77 (-16%)
台湾	943	350	1,173	394	1,262	411	2,004	622	1,907	574	295 (+159%)	85 (+111%)
オーストラリア	476	145	635	197	770	233	1,074	334	893	283	167 (+6%)	53 (+9%)
中国	298	97	524	211	1,007	363	1,002	321	575	219	79 (+68%)	18 (-26%)
タイ	192	51	320	81	578	145	555	145	625	162	258 (+158%)	62 (+139%)
イギリス	695	191	422	121	450	131	451	131	332	104	121 (+169%)	35 (+174%)
ロシア	78	31	120	43	174	64	199	72	227	79	70 (+25%)	28 (+38%)
フランス	61	27	78	32	93	40	112	49	173	72	25 (+108%)	10 (+47%)
インドネシア	72	26	1	2	90	25	4	3	247	72	— (注4)	— (注4)
カナダ	92	28	138	43	158	51	205	62	210	69	43 (+13%)	13 (-13%)
ドイツ	62	26	92	36	140	52	144	58	185	68	28 (-43%)	10 (-44%)
フィンランド	2	1	47	11	183	40	188	44	216	57	47 (+47%)	11 (+29%)
ベトナム	101	33	118	37	213	65	159	46	167	48	28 (-13%)	7 (-20%)
マカオ	38	18	65	27	62	26	43	21	118	48	10 (-100%)	6 (+22%)
アラブ首長国連邦	18	9	37	17	55	23	58	25	96	45	26 (+100%)	10 (+80%)
マレーシア	259	62	221	51	234	59	185	46	146	43	32 (+146%)	8 (+199%)
オランダ	105	24	112	30	102	30	110	40	92	33	8 (注5)	2 (+369%)
モンゴル	203	32	336	56	315	53	347	58	115	25	— (注4)	— (注4)
その他	171	70	222	110	200	91	278	94	355	165	79	36

(参考)EU ※	943	283	800	253	1,050	326	629	219	757	272	141 (+32%)	48 (+26%)
----------	-----	-----	-----	-----	-------	-----	-----	-----	-----	-----	---------------	--------------

資料：財務省「貿易統計」（政府による食糧援助を除く。）

注1：（ ）内は対前年同期増減率である。

注2：数量1トン未満、金額20万円未満は計上されていない。

注3：数量0.5トン未満で、輸出実績がある場合は「0」と表記されている。

注4：対前年同期比を記載していないのは、2021年1～2月の輸出実績がゼロのため。

注5：対前年同期比を記載していないのは、2021年1～2月の数量が0.5トン未満であるため。

※EUは2020年2月以降の統計からイギリス分が除かれている。

### (3) コメの輸出数量の2021年の主な増加要因

- 2021年はコンテナ不足等を要因として海上運賃が高騰しており、輸出に悪影響を与えているものの、コメ（精米・玄米・粳・碎米）の輸出数量は22,833トン（前年比+15%）、輸出額は59億円（前年比+12%）に増加。
- 特に、香港・シンガポールでは、飲食店等の営業再開に伴い、日本食レストラン向け等の業務用需要が増加した。

① 商業用の米の玄米・精米別輸出量の推移

(トン) (対前年比 +15%)

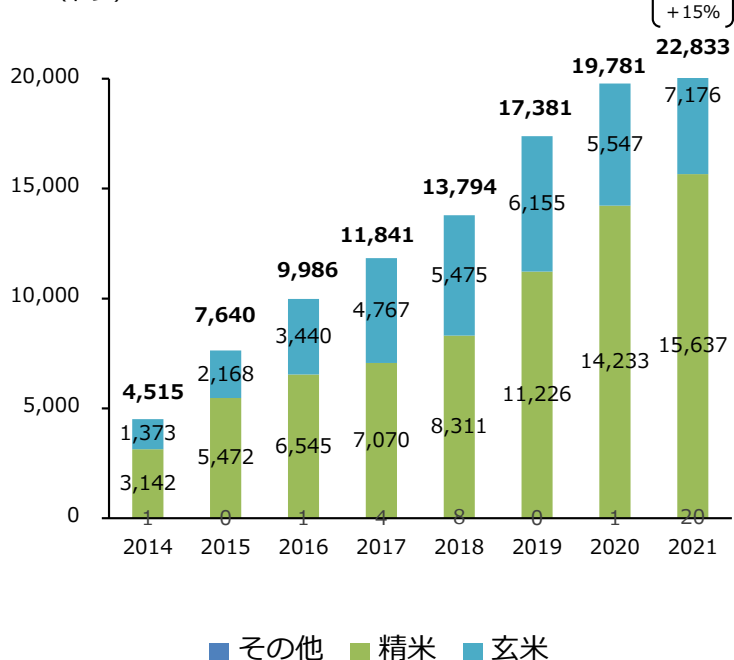

② 商業用の米の主な国別輸出量の推移

(トン) (対前年比 +15%)

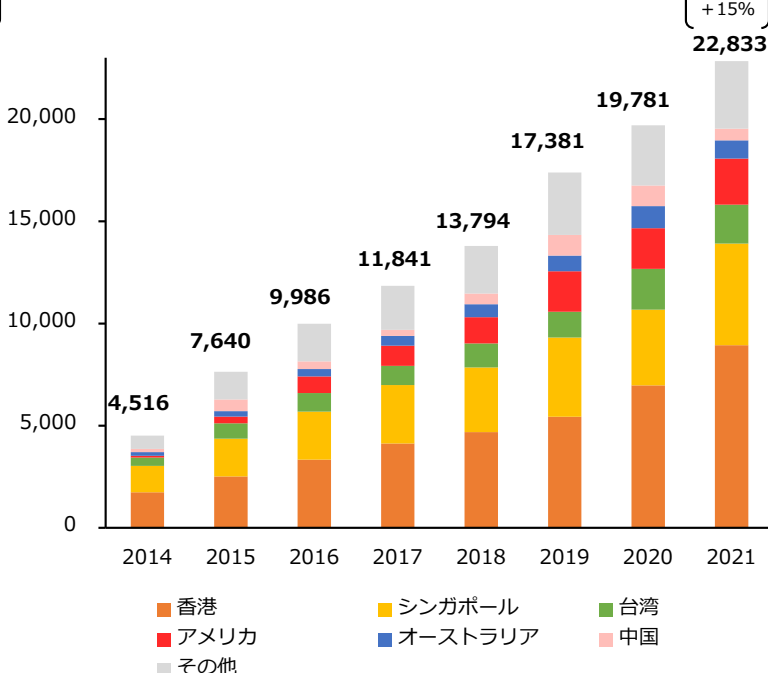

**香港** 📈 8,938トン（前年比+28%） 2,118百万円（前年比+18%）

- 日本食レストラン等の営業再開に伴い、業務用需要が堅調であったことなどにより輸出が増加した。

**シンガポール** 📈 4,972トン（前年比+35%） 1,025百万円（前年比+31%）

- 香港同様、日本食レストラン等の営業再開に伴い、業務用需要が堅調であったことなどにより輸出が増加した。

**アメリカ** 📈 2,244トン（前年比+13%） 625百万円（前年比+11%）

- 飲食店等が営業再開しており、業務用需要が増加。また、競合となるカリフォルニア産米の価格が高騰しており、日本産米の需要が拡大している。
- 一方で、港湾のコンテナ滞留等の影響により海上運賃が高騰しており、需要はあるものの高騰した運賃との兼ね合いから商機を逃しているとの声も聞こえる。



#### (4) 米菓の輸出数量及び金額の推移

2022年1-2月の米菓の輸出は、輸出数量が683トン（対前年比-10%）、輸出金額が約7億円（対前年比-4%）となった。

	2017年		2018年		2019年		2020年		2021年		2022年 (1~2月)	
	数量 トン	金額 百万円	数量 トン	金額 百万円	数量 トン	金額 百万円	数量 トン	金額 百万円	数量 トン	金額 百万円	数量 トン	金額 百万円
輸出合計	3,849 (+8%)	4,186 (+10%)	4,053 (+5%)	4,425 (+6%)	4,033 (-0%)	4,306 (-3%)	4,222 (+5%)	4,531 (+5%)	5,141 (+22%)	5,637 (+24%)	683 (-10%)	744 (-4%)
アメリカ	1,067	1,062	1,112	1,134	1,100	1,122	1,134	1,145	1,411	1,459	145 (-30%)	164 (-18%)
台湾	731	758	830	878	854	894	989	1,057	1,123	1,248	146 (-11%)	159 (-2%)
香港	520	660	629	744	603	724	629	749	718	863	88 (-11%)	107 (-12%)
中国	62	84	61	123	87	160	76	139	220	315	6 (-27%)	7 (-40%)
シンガポール	200	269	208	268	209	243	227	267	233	281	44 (+15%)	53 (+20%)
サウジアラビア	170	98	279	176	258	161	335	215	380	252	105 (-7%)	78 (+10%)
ベトナム	42	76	55	112	75	155	90	195	93	210	12 (-15%)	28 (-26%)
タイ	40	57	44	60	62	83	80	104	96	121	18 (+30%)	24 (+46%)
韓国	326	489	229	338	119	156	65	77	95	118	18 (+60%)	24 (+94%)
オーストラリア	173	144	121	106	127	111	108	96	135	118	23 (+13%)	21 (+16%)
オランダ	127	111	81	87	58	61	68	73	93	114	6 (-34%)	9 (-26%)
マレーシア	25	31	25	29	39	41	53	56	89	101	9 (-21%)	11 (-17%)
カナダ	31	37	31	37	35	42	35	41	40	52	7 (+9%)	8 (+11%)
北マリアナ諸島	22	28	20	25	19	25	18	25	25	37	2 (+3%)	3 (+14%)
グアム	16	21	19	23	19	24	21	27	22	34	2 (-34%)	2 (-28%)
フィリピン	19	19	23	22	27	27	26	27	33	33	3 (-13%)	3 (-7%)
ブルガリア	98	27	103	31	149	40	102	25	144	33	23 (+200%)	6 (+261%)
インドネシア	8	10	11	14	10	14	15	19	23	31	2 (-26%)	3 (-25%)
ブラジル	43	41	37	38	40	41	26	27	24	24	3 (-44%)	3 (-44%)
スイス	9	14	11	17	12	19	14	21	13	20	1 (-73%)	2 (-59%)
その他	118	151	126	163	131	164	112	148	131	172	20	27
(参考)EU ※	277	206	240	189	267	183	209	148	271	199	38 (+59%)	29 (+28%)

資料：財務省「貿易統計」

注1：( )内は対前年同期増減率である。

※EUは2020年2月以降の統計からイギリス分が除かれている。

## (5) 日本酒（清酒）の輸出数量及び金額の推移

2022年1-2月の日本酒の輸出は輸出数量が4,817キロリットル（対前年比+23%）、輸出金額が約63億円（対前年比+40%）と、数量及び金額ともに増加。

	2017年		2018年		2019年		2020年		2021年		2022年 (1~2月)	
	数量 キロリットル	金額 百万円	数量 キロリットル	金額 百万円	数量 キロリットル	金額 百万円	数量 キロリットル	金額 百万円	数量 キロリットル	金額 百万円	数量 キロリットル	金額 百万円
輸出合計	23,482 (+19%)	18,679 (+20%)	25,747 (+10%)	22,232 (+19%)	24,928 (-3%)	23,412 (+5%)	21,761 (-13%)	24,141 (+3%)	32,053 (+47%)	40,178 (+66%)	4,817 (+23%)	6,334 (+40%)
中国	3,341	2,660	4,146	3,587	5,145	5,001	4,772	5,792	7,268	10,279	734 (-18%)	1,493 (+40%)
アメリカ	5,780	6,039	5,952	6,313	6,452	6,757	5,270	5,070	8,826	9,591	1,109 (+25%)	1,437 (+57%)
香港	1,807	2,799	2,097	3,774	1,926	3,943	2,629	6,178	3,243	9,308	413 (+1%)	1,194 (+9%)
シンガポール	530	691	610	837	609	857	688	1,113	919	1,802	185 (+17%)	471 (+40%)
台湾	1,985	948	2,238	1,351	2,246	1,359	2,273	1,430	2,648	1,726	514 (-5%)	314 (+11%)
韓国	4,798	1,864	5,351	2,212	2,912	1,360	1,535	979	2,418	1,503	734 (+240%)	434 (+274%)
オーストラリア	444	396	502	446	483	439	525	491	747	730	91 (-25%)	106 (-17%)
カナダ	711	486	684	529	715	548	549	429	750	676	76 (-13%)	113 (+60%)
マカオ	34	150	52	207	39	156	44	179	111	563	18 (+279%)	56 (+45%)
フランス	266	267	274	276	270	285	222	213	438	490	62 (+72%)	49 (+79%)
イギリス	388	348	298	324	352	373	220	215	397	444	102 (+165%)	124 (+209%)
マレーシア	289	265	283	244	253	242	309	278	334	334	77 (+55%)	78 (+56%)
ドイツ	368	167	367	203	477	242	402	207	623	318	156 (+83%)	67 (+37%)
ベトナム	376	267	462	440	437	376	342	279	328	298	63 (+36%)	60 (+46%)
オランダ	276	144	223	161	247	142	288	178	460	273	50 (+77%)	51 (+175%)
タイ	472	252	604	300	627	276	498	225	457	212	113 (+34%)	62 (+75%)
アラブ首長国連邦	46	46	54	59	52	55	41	38	107	175	27 (+202%)	30 (+21%)
イタリア	386	139	312	130	339	129	242	89	391	163	63 (+172%)	25 (+172%)
スペイン	154	110	153	98	130	75	81	49	195	154	28 (+220%)	26 (+14%)
ブラジル	219	109	207	93	248	119	146	76	272	152	72 (+62%)	33 (+53%)
その他	812	530	877	647	966	680	684	633	1,119	987	131	112
(参考)EU ※	2,009	1,311	1,809	1,334	2,023	1,421	1,447	915	2,330	1,592	391 (+87%)	241 (+68%)

資料：財務省「貿易統計」

注1：( )内は対前年同期増減率である。

注2：数量1リットル未満、金額20万円未満は計上されていない。

※EUは2020年2月以降の統計からイギリス分が除かれている。

## (6) 包装米飯（パックご飯）等の輸出数量及び金額の推移

2022年1-2月の包装米飯等の輸出は輸出数量が156トン（対前年比+0%）、輸出金額は約0.9億円（対前年比+5%）となった。

	2017年		2018年		2019年		2020年		2021年		2022年 (1~2月)	
	数量 トン	金額 百万円	数量 トン	金額 百万円	数量 トン	金額 百万円	数量 トン	金額 百万円	数量 トン	金額 百万円	数量 トン	金額 百万円
輸出合計	658	344	923 (+40%)	473 (+38%)	1,018 (+10%)	513 (+8%)	1,205 (+18%)	658 (+28%)	1,129 (-6%)	593 (-10%)	156 (+0%)	88 (+5%)
アメリカ	338	132	407	159	442	167	447	169	454	177	32 (-28%)	12 (-32%)
香港	35	25	79	51	130	77	261	170	215	126	46 (+5%)	26 (+11%)
台湾	33	28	58	36	105	56	145	88	123	99	23 (+2%)	15 (-10%)
タイ	29	14	40	17	63	27	75	34	83	39	8 (+88%)	4 (+91%)
ベトナム	69	54	92	73	82	79	66	69	47	36	12 (+27%)	12 (+61%)
中国	8	6	20	14	96	42	68	43	44	27	10 (-6%)	4 (-11%)
シンガポール	21	19	31	24	21	17	43	24	48	26	7 (+344%)	4 (+233%)
韓国	67	33	149	72	31	17	20	11	52	25	12 (-5%)	6 (-9%)
インドネシア	6	4	4	3	5	4	10	6	12	7	3 (+86%)	2 (+94%)
メキシコ	6	3	5	3	5	3	7	5	7	4	0 (-83%)	0 (-82%)
イギリス	8	4	10	4	9	4	10	5	8	4	— (-100%)	— (-100%)
カナダ	1	0	5	4	6	3	5	2	7	3	— (-100%)	— (-100%)
ドイツ	0	1	—	—	0	1	0	1	2	3	1 (+583%)	1 (+105%)
マレーシア	—	—	—	—	1	1	8	5	4	3	0 (注4)	0 (注4)
フランス	1	1	3	2	3	2	5	2	7	3	— (注4)	— (注4)
マカオ	0	0	0	0	3	3	2	2	4	2	— (注4)	— (注4)
オーストラリア	19	12	1	1	3	2	20	9	4	2	1 (注4)	0 (注4)
オランダ	2	1	5	3	4	3	4	5	1	2	0 (-41%)	0 (-47%)
フィリピン	1	0	1	0	4	4	3	3	2	2	0 (注4)	0 (注4)
その他	15	7	13	6	4	3	8	7	7	4	1	0
(参考)EU ※	11	7	18	9	17	11	2	1	13	8	2 (+2%)	2 (+23%)

資料：財務省「貿易統計」（政府による食糧援助を除く）

注1：（ ）内は対前年同期増減率である。

注2：数量0.5トン未満で、輸出実績がある場合は「0」と表記されている。

注3：包装米飯、その他加工米飯のほか、加熱またはその他の調製をした調製食料品のうち米のものを集計。

注4：対前年同期比を記載していないのは、2021年1~2月の輸出がゼロのため。

(2017年1月から単独のコードとして独立。)

※EUは2020年2月以降の統計からイギリス分が除かれている。

(7) 米粉の輸出数量及び金額の推移

2022年1～2月の米粉の輸出は輸出数量が65トン（対前年比+2,067%）、輸出金額は約20.2百万円（対前年比+1,068%）と、数量及び金額ともに大幅増加。

	2019年		2020年		2021年		2022年 (1～2月)	
	数量(トン)	金額(百万円)	数量(トン)	金額(百万円)	数量(トン)	金額(百万円)	数量(トン)	金額(百万円)
輸出全体	118	32.8	226 (+92%)	48.4 (+48%)	72 (-68%)	36.8 (-24%)	65 (+2,067%)	20.2 (+1,068%)
タイ	24	9.5	28	10.6	41	15.9	— (注4)	— (注4)
オランダ	11	3.1	6	2.3	18	6.4	8 (注4)	0.9 (注4)
台湾	1	2.2	—	1.8	2	4.4	0 (注4)	0.3 (注4)
ドイツ	11	3.4	—	—	6	2.7	15 (+400%)	6.2 (+398%)
アメリカ	68	11.5	184	29.4	0	2.3	34 (注5)	10.1 (+3,711%)
ロシア	—	0.6	8	3.3	2	1.6	— (注4)	— (注4)
シンガポール	1	0.6	0	0.3	0	1.4	0 (注4)	0.2 (注4)
香港	1	0.8	0	0.3	2	1.1	0 (注5)	0.7 (注4)
フランス	—	—	—	0.4	—	0.8	0 (注4)	0.3 (注4)
アラブ首長国連邦	—	—	—	—	1	0.2	— (注4)	— (注4)
ベトナム	0	0.3	—	—	—	—	— (注4)	— (注4)
スペイン	1	0.7	—	—	—	—	— (注4)	— (注4)
スウェーデン	—	—	—	—	—	—	8 (注4)	1.2 (注4)
(参考)EU ※	12	4.8	8	3.8	24	9.9	31 (+933%)	8.6 (+585%)

資料：財務省「貿易統計」

注1：（ ）内は対前年同期増減率である。

注2：数量1トン未満、金額20万円未満は計上されていない。

注3：数量0.5トン未満で、輸出実績がある場合は「0」と標記されている。

注4：対前年同期比を記載していないのは、2021年1月～2月の輸出実績がゼロのため。

注5：対前年同期比を記載していないのは、2021年1月～2月の数量が0.5トン未満であるため。

※EUは2020年2月以降の統計からイギリス分が除かれている。

## (8) 米粉麵等の輸出数量及び金額の推移

2022年1～2月の米粉麵等の輸出は輸出数量は約5.5トン（対前年比+440%）、輸出金額は約4.8百万円（対前年比+314%）と、数量及び金額ともに大幅増加。

	2020年		2021年		2022年 (1～2月)	
	数量(トン)	金額(百万円)	数量(トン)	金額(百万円)	数量(トン)	金額(百万円)
輸出全体	23.2	24.1	15.8	19.2	5.5 (+440%)	4.8 (+314%)
アメリカ	10.6	11.8	5.9	9.1	1.9 (+276%)	2.2 (+284%)
イタリア	2.4	2.2	2.7	2.5	— (注3)	— (注3)
オランダ	0.8	0.9	2.3	2.3	— (注3)	— (注3)
香港	5.6	5.3	2.0	2.0	— (-100%)	— (-100%)
スペイン	2.1	2.0	1.7	1.5	— (注3)	— (注3)
中国	—	—	0.3	0.6	— (注3)	— (注3)
オーストラリア	0.2	0.2	0.3	0.5	— (注3)	— (注3)
カナダ	0.3	0.3	0.2	0.3	— (注3)	— (注3)
タイ	—	—	0.2	0.2	— (注3)	— (注3)
台湾	—	—	0.3	0.2	— (注3)	— (注3)
サウジアラビア	0.7	0.9	—	—	— (注3)	— (注3)
シンガポール	0.6	0.5	—	—	— (注3)	— (注3)
ドイツ	—	—	—	—	3.6 (注3)	2.6 (注3)

資料：財務省「貿易統計」

注1：数量1kg未満、金額20万円未満は計上されていない。

注2：（ ）内は対前年同期増減率である。

注3：対前年同期比を記載していないのは、2021年1～2月の輸出実績がゼロのため。

## 2 コメ・コメ加工品の輸出をめぐる状況と対応方向について

(輸出拡大実行戦略のうちコメ・パックご飯・米粉及び米粉製品の輸出目標等)



### 1. 国別輸出額目標

国名	2019年実績	2025年目標	国別のニーズ・規制に対応するための課題・方策
合計	52億円	125億円	
香港	15億円	36億円	・大手米卸や輸出事業者が中食・外食を中心に需要を開拓しており、今後もレストランチェーンやおにぎり店等をメインターゲットとした需要開拓を図る。
アメリカ	7億円	30億円	・大手米卸や輸出事業者が日系小売店需要を開拓。今後は日本食レストラン等やEC等の小売需要を開拓。またパックご飯や米粉の最大の輸出先国であり、更なる市場開拓を図る。
中国	4億円	19億円	・大手米卸等がECやギフトボックス等の贈答用を中心に需要を伸ばしており、更なる開拓を図る。 ・コスト縮減のためには指定精米工場等の活用に加えて工場等の追加や輸入規制の緩和が不可欠。
シンガポール	8億円	16億円	・輸出事業者やJA系統等が中食・外食を中心に需要を開拓。更にレストランチェーンやおにぎり店等をメインターゲットとした需要開拓を図る。
その他	18億円	22億円	・UAEや欧州等のコメを主食としない地域では、寿司等の日本食需要拡大に合わせて日本産米の需要開拓を図る。 ・EUを中心に拡大するグルテンフリー需要の取り込みを通じた米粉・米粉製品の需要開拓を図る。

### 2. 輸出産地の育成・展開

#### <2025年の輸出産地数の目標>

- ・ 30～40産地（先進的なJA等をモデル産地として、千トン超の輸出用米の生産に取り組む産地を育成する）

#### <今後育成すべき国内産地>

- ・ 国際競争力を有するコメの生産と農家手取り収入の確保の両立を図ることで、大口で輸出用米を生産・供給する産地

#### <生産基盤の強化やロットの拡大、産地間連携の実現に向けた方策>

- ・ 輸出事業者と産地が連携して取り組む、多収米の導入や作期分散等の生産・流通コスト低減の取組の支援により、輸出用米の生産拡大（主食用米からの作付転換）を推進。

### 3. 加工・流通施設の整備

- ・ パックご飯メーカーや米粉・米粉製品メーカーが輸出に取り組んでいるが、輸出先国の規制等への対応が必要になるケースがあることから、当該規制等対応のための取組や輸出向け生産に必要な機械・設備の導入等を支援。

### 4. 品目別団体を中心とした販路開拓

- ・ 現在、（一社）全日本コメ・コメ関連食品輸出促進協議会（全米輸）が品目別のプロモーションを実施。プロモーションの財源には、国庫補助金のほか会費収入も一部活用。
- ・ 今後全米輸は、新興市場（輸出事業者の進出が不十分な国・地域あるいは分野。UAE・北欧や、アメリカのEC市場等を想定）でのプロモーション等を通じた市場開拓を予定。実施に際してはJETRO・JFOODOとも連携。

### 3 MA米の輸入数量（輸入先国別及び輸入方式別）

輸入米の入札情報については、農林水産省ホームページの「農産」の分野別分類「米(稲)・麦・大豆」、品目別分類「輸入米麦入札関連資料」で御覧いただけます。

【 <https://www.maff.go.jp/j/seisan/boueki/nyusatu/index.html> 】

(単位:千玄米トン)

	米 国	タ イ	中 国	オーストラリア	その他	合 計	うち一般輸入	
							うち一般輸入	うちSBS輸入※
平成7年度	194	107	32	87	5	426	415	11
平成8年度	233	144	40	87	6	511	488	22
平成9年度	290	151	46	95	13	596	537	55
平成10年度	313	152	78	109	29	681	551	120
平成11年度	339	159	86	115	24	724	591	120
平成12年度	356	168	99	120	24	767	632	120
平成13年度	364	146	136	110	11	767	655	100
平成14年度	361	153	112	96	44	767	710	50
平成15年度	355	153	110	90	51	759	647	100
平成16年度	361	185	98	20	103	767	661	94
平成17年度	362	186	84	19	116	767	655	100
平成18年度	358	179	76	52	102	767	654	100
平成19年度	358	243	82	-	13	696	585	100
平成20年度	430	261	72	-	6	769	658	100
平成21年度	358	332	71	-	5	767	655	100
平成22年度	356	345	19	40	6	767	725	37
平成23年度	358	241	56	71	40	767	658	100
平成24年度	362	281	46	64	13	767	656	100
平成25年度	359	351	1	41	15	767	700	61
平成26年度	359	332	55	14	6	767	754	12
平成27年度	359	344	56	1	6	767	734	29
平成28年度	376	375	3	7	7	767	685	73
平成29年度	365	264	56	74	8	767	655	100
平成30年度	359	316	69	14	8	767	701	59
令和元年度	360	306	83	0	17	767	681	77
令和2年度	360	322	70	-	15	767	699	60
令和3年度 (3月末現在)	345	314	69	27	12	767	743	21

資料： 農林水産省「米をめぐる関係資料」

※SBS輸入数量の単位は千実トン。

注：1 各年度の輸入契約数量の推移。

2 ラウンドの関係で合計と内訳が一致しないことがある。

3 千実トンと千玄米トンのため合計は一致しないことがある。

(参考) MA米以外で、枠外税率を支払って輸入されるコメの数量は、毎年0.1~0.2千トン程度

#### 4 加工原材料用に係る政府所有MA米の見積合せ結果（令和3年度）

（単位：実トン）

販売期間	うるち	販売期間	もち		
令和3年4～6月分 （長期契約）	18,874	令和3年4～7月分	2,291		
4月分 （月別契約）	424	8～11月分（※）	2,154		
5月分 （月別契約）	134	令和3年12～令和4年3月分	2,320		
6月分 （月別契約）	286				
7～9月分 （長期契約）	18,108				
7月分 （月別契約）	346				
8月分 （月別契約）	305				
9月分 （月別契約）	626				
10～12月分 （長期契約）	20,798				
10月分 （月別契約）	294				
11月分 （月別契約）	153				
12月分 （月別契約）	356				
令和4年1～3月分 （長期契約）	19,429				
1月分 （月別契約）	215				
2月分 （月別契約）	146				
3月分 （月別契約）	553				
小計	81,047			小計	6,765
合計	87,812				

（※）8～11月のもち見積合せ結果2,154トンのうち40トンは見積合せ後、契約辞退あり

資料：農林水産省「加工原材料用に係る政府所有ミニマム・アクセス米の見積合わせ結果の概要について」



## 5 SBS輸入米の見積合せ結果（令和3年度）

（単位：実トン）

		アメリカ		タイ		中国		オーストラリア		その他		合計
		うるち	もち	うるち	もち	うるち	もち	うるち	もち	うるち	もち	
第1回 (令和3年9月24日)	一般米	186	80							78		344
	砕精米	200		200								400
	計	386	80	200						78		744
第2回 (令和3年10月27日)	一般米		80	260						198		538
	砕精米	434		300						200		934
	計	434	80	560						398		1,472
第3回 (令和3年11月24日)	一般米	108	180	628	114	60				39		1,129
	砕精米											0
	計	108	180	628	114	60				39		1,129
第4回 (令和3年12月21日)	一般米	40	672	520		90				207		1,529
	砕精米	1,400	100	200								1,700
	計	1,440	772	720		90				207		3,229
第5回 (令和4年1月12日)	一般米		300	604	108	220				647		1,879
	砕精米	700	100	400						400		1,600
	計	700	400	1,004	108	220				1,047		3,479
第6回 (令和4年1月31日)	一般米	420	540	874		100				500		2,434
	砕精米	300		500								800
	計	720	540	1,374		100				500		3,234
第7回 (令和4年2月15日)	一般米	300	600	946						1,754		3,600
	砕精米	100				440						540
	計	400	600	946		440				1,754		4,140
第8回 (令和4年3月1日)	一般米	40	40	300		200				1,779		2,359
	砕精米	1,400	100	100								1,600
	計	1,440	140	400		200				1,779		3,959
令和3年度計	一般米	1,094	2,492	4,132	222	670	0	0	0	5,202	0	13,812
	砕精米	4,534	300	1,700	0	440	0	0	0	600	0	7,574
	計	5,628	2,792	5,832	222	1,110	0	0	0	5,802	0	21,386
令和2年度計 (参考)	一般米	25,727	1,732	4,384	180	1,620	0	0	0	8,678	0	42,321
	砕精米	14,342	300	2,310	0	500	0	0	0	500	0	17,952
	計	40,069	2,032	6,694	180	2,120	0	0	0	9,178	0	60,273
令和元年度計 (参考)	一般米	32,937	2,596	4,435	126	1,540	0	260	0	10,359	0	52,253
	砕精米	19,210	600	2,360	600	520	0	0	0	1,000	0	24,290
	計	52,147	3,196	6,795	726	2,060	0	260	0	11,359	0	76,543
平成30年度計 (参考)	一般米	16,364	2,392	4,624	90	594	0	13,203	0	2,477	0	39,744
	砕精米	14,240	940	1,700	1,200	620	0	0	0	100	0	18,800
	計	30,604	3,332	6,324	1,290	1,214	0	13,203	0	2,577	0	58,544
平成29年度計 (参考)	一般米	45,841	2,976	3,506	90	1,580	0	27,863	0	2,007	0	83,863
	砕精米	8,966	1,000	2,012	360	660	0	2,839	0	300	0	16,137
	計	54,807	3,976	5,518	450	2,240	0	30,702	0	2,307	0	100,000
平成28年度計 (参考)	一般米	27,318	3,600	3,487	108	2,156	0	6,861	0	1,236	0	44,766
	砕精米	24,820	700	2,300	388	240	0	0	0	100	0	28,548
	計	52,138	4,300	5,787	496	2,396	0	6,861	0	1,336	0	73,314

資料：農林水産省「輸入米に係るSBSの結果の概要」

## 6 CPTPP・国別枠の見積合せ結果（令和3年度）

（単位：実トン）

		オーストラリア	
		うるち	もち
第1回 （令和3年5月25・26日）	一般米	20	
	加工品・調製品		
	砕精米		
	計	20	
第2回 （令和3年7月27日）	一般米		
	加工品・調製品		
	砕精米		
	計		
第3回 （令和3年9月28日）	一般米		
	加工品・調製品		
	砕精米		
	計		
第4回 （令和3年11月26日）	一般米		
	加工品・調製品		
	砕精米		
	計		
第5回 （令和4年1月25日）	一般米	300	
	加工品・調製品		
	砕精米		
	計	300	
第6回 （令和4年3月16日）	一般米	300	
	加工品・調製品		
	砕精米		
	計	300	
令和3年度計	一般米	620	0
	加工品・調製品	0	0
	砕精米	0	0
	計	620	0
令和2年度計 （参考）	一般米	595	0
	加工品・調製品	0	0
	砕精米	0	0
	計	595	0
令和元年度計 （参考）	一般米	3,319	0
	加工品・調製品	0	0
	砕精米	140	0
	計	3,459	0
平成30年度計 （参考）	一般米	1,000	0
	加工品・調製品	0	0
	砕精米	120	0
	計	1,120	0

資料：農林水産省「輸入米に係るSBSの結果の概要」

# 6 主食用米以外の情報

## 1 加工用米及び新規需要米等の生産状況

### (1) 加工用米の生産量

(単位:トン)

			合計	(参考)	
	うるち米	もち米		全国流通	地域流通
平成17年産	123,996	4,738	128,734	127,160	1,574
18年産	140,596	7,996	148,592	146,529	2,064
19年産	152,145	10,659	162,804	160,670	2,134
20年産	138,895	10,154	149,048	142,803	6,246
21年産	134,389	6,779	141,168	122,771	18,397
22年産	190,883	21,945	212,829	134,958	77,870
23年産	122,699	31,856	154,555	46,087	108,468
24年産	148,695	32,190	180,885	65,821	115,064
25年産	178,411	29,471	207,882	82,534	125,348
26年産	232,315	34,053	266,368	110,914	155,455
27年産	205,448	47,739	253,186	95,747	160,771
28年産	219,454	58,943	278,397	99,972	178,367
29年産	215,531	63,532	279,063	100,249	183,755
30年産	221,580	52,611	274,191	117,617	165,185
令和元年産	203,740	49,186	252,926	100,798	155,741
2年産	198,382	49,471	247,853	97,543	150,309

資料: 農林水産省「加工用米生産量」

注:1 「需要に応じた米の生産・販売の推進に関する要領」の規定により報告された生産集出荷数量。ただし、2年産は計画数量。

注:2 参考の全国流通は、取組主体が全国生産出荷団体であるもの。地域流通は、取組主体が都道府県出荷団体、認定方針作成者及び農業者であるものの合計。

注:3 参考の27年産以降は、認定計画ベースの値。このため、合計(実績値)と一致しない。

注:4 ラウンドの関係で合計と内訳が一致しない場合がある。

### (2) 新規需要米等の用途別作付・生産状況の推移

(単位:トン、ha)

	新規需要米		米粉用米		飼料用米		WCS用稲 (稲発酵粗 飼料用稲)	新市場開拓用米 (輸出用米等)		酒造用米		バイオエタノール 用米		その他 (わら専用稲・ 青刈り用稲)	
	面積	生産量	面積	生産量	面積	生産量	面積	面積	生産量	面積	生産量	面積	生産量	面積	生産量
20年産	12,314	12,386	108	566	1,410	8,020	9,089	74	391	-	-	303	2,426	1,330	982
21年産	18,142	40,654	2,401	13,041	4,123	23,264	10,203	164	926	-	-	295	2,314	956	1,108
22年産	37,072	97,632	4,957	24,639	14,883	68,011	15,939	388	1,959	-	-	397	2,488	508	535
23年産	65,569	202,572	7,324	36,842	33,955	160,900	23,086	287	1,514	-	-	415	2,553	501	763
24年産	68,091	205,150	6,437	32,617	34,525	166,537	25,672	454	2,423	-	-	450	2,783	553	790
25年産	53,744	134,865	3,965	20,444	21,802	108,576	26,600	507	2,665	-	-	414	2,566	457	614
26年産	71,073	218,712	3,401	18,352	33,881	186,564	30,929	1,092	6,003	859	4,255	384	2,458	527	1,080
27年産	125,454	478,562	4,245	22,975	79,766	440,066	38,226	1,547	8,289	1,387	6,857	-	-	283	375
28年産	139,028	540,344	3,428	19,014	91,169	505,998	41,366	1,437	7,903	1,420	7,027	-	-	207	402
29年産	142,738	542,308	5,307	28,408	91,510	499,499	42,893	1,328	7,159	1,448	7,213	-	-	252	30
30年産	131,048	473,359	5,295	27,695	79,535	426,521	42,545	3,578	19,143	-	-	-	-	96	-
元年産	124,477	439,544	5,306	27,964	72,509	389,264	42,450	4,097	22,316	-	-	-	-	114	-
2年産	126,205	441,610	6,346	33,361	70,883	374,906	42,791	6,089	33,343	-	-	-	-	96	-

資料: 農林水産省「新規需要米等の用途別作付・生産状況の推移(平成20年産~令和2年産)」

注1: 平成20・21年産の生産量は取組計画認定ベース。

注2: 令和2年産の面積・生産量は、農業者等が提出する取組計画のうち農林水産省が認定したものであり、作柄等が反映された実績ベースではない。

注3: 「WCS用稲」及び「その他」のうち、わら専用、青刈り用稲については子実を採らない用途であるため生産量を取りまとめていない。

注4: 「酒造用米」は、「需要に応じた米の生産・販売の推進に関する要領」(以下「要領」)に基づき生産数量目標の枠外で生産された玄米であり、平成30年産以降は取りまとめていない。

注5: 平成30年産以降の「バイオエタノール用米」は、要領の改正により「新市場開拓用米」に含まれている。

注6: 「-」は、事実がない又は認定及び取りまとめを行っていないことを表す。また、ラウンドの関係で合計と内訳が一致しない場合がある。

## (3) 令和2年産 都道府県別の生産状況

(単位:トン)

産地	加工用米			新規需要米				政府備蓄米	合計
	うるち米	もち米		飼料用米	新市場開拓用米	米粉用米			
全国	247,853	198,382	49,471	441,610	374,906	33,343	33,361	207,000	896,462
北海道	32,041	23,409	8,633	14,204	10,387	3,539	278	2,162	48,407
青森	5,106	4,644	462	27,402	25,888	1,485	29	27,259	59,767
岩手	6,060	4,868	1,192	20,765	19,035	1,328	402	3,488	30,312
宮城	3,825	3,203	622	30,466	26,201	3,500	766	11,600	45,891
秋田	45,367	28,208	17,159	12,948	8,736	1,666	2,545	21,314	79,628
山形	23,403	22,029	1,374	21,425	19,134	1,521	770	21,291	66,120
福島	2,334	2,301	34	25,716	25,449	242	25	27,050	55,101
茨城	7,151	7,010	141	44,880	41,381	3,303	195	1,103	53,134
栃木	10,381	10,366	15	49,159	44,500	598	4,061	7,602	67,142
群馬	6,598	6,598		6,429	4,752	67	1,610	555	13,582
埼玉	620	615	5	10,540	5,888	163	4,489	463	11,623
千葉	7,974	4,386	3,588	21,630	21,166	67	397	3,985	33,589
東京									
神奈川				48	48				48
新潟	28,119	18,287	9,832	25,815	10,220	6,199	9,396	25,149	79,084
富山	5,435	4,432	1,003	9,187	7,072	1,458	657	12,197	26,820
石川	2,194	1,815	379	5,053	2,768	1,586	699	6,811	14,058
福井	2,318	1,992	326	7,882	5,545	1,466	872	4,076	14,276
山梨	373	371	1	142	98		44		515
長野	4,070	3,813	258	2,292	1,431	721	140	1,389	7,752
岐阜	4,585	4,585		11,207	10,718	340	149	326	16,118
静岡	720	720		5,306	5,294	6	6	20	6,045
愛知	3,068	2,877	191	7,061	6,505	130	425	846	10,975
三重	899	861	38	8,795	7,905	412	477		9,694
滋賀	4,064	3,719	345	6,792	5,631	1,019	142	1,342	12,198
京都	2,504	2,497	7	618	479	103	37		3,123
大阪	1	1		57	32		25		58
兵庫	3,796	3,538	258	2,088	1,528	344	216		5,884
奈良	110	110		296	140	2	154		406
和歌山				15	12		4		15
鳥取	86	86		2,710	2,683	24	3	400	3,196
島根	1,687	1,583	104	3,600	3,544	12	44	130	5,417
岡山	2,065	1,977	88	6,724	5,679	593	451	566	9,355
広島	1,926	1,875	51	2,549	1,568	320	661	20	4,495
山口	4,711	4,663	48	5,250	4,513	623	114		9,962
徳島	83	83		2,877	2,606	216	54	550	3,510
香川	191	191		708	644	31	33		899
愛媛	380	380		1,130	1,122		8		1,510
高知	338	338		3,876	3,805		71	10	4,225
福岡	1,080	834	245	10,692	9,253	47	1,392	114	11,886
佐賀	2,047	195	1,851	3,249	3,092	33	125	220	5,516
長崎	47	47		586	542	10	33	10	643
熊本	3,926	2,780	1,146	7,169	5,915	87	1,167	120	11,215
大分	771	771		6,970	6,910		60	94	7,836
宮崎	8,241	8,241		2,163	2,003	78	83		10,404
鹿児島	7,123	7,050	72	3,136	3,083	5	48		10,259
沖縄	31	31		2			2		32

資料：農林水産省「令和2年産加工用米の都道府県別の取組計画認定状況」（確定値）、「令和2年産新規需要米の都道府県別の取組計画認定状況」（確定値）、「国内産政府備蓄米の買入入札の結果」（令和2年産）

注：1 政府備蓄米の合計は、買入対象米穀の産地の指定無し分24,738トンを含んでいる。

注：2 ラウンドの関係で合計と内訳が一致しない場合がある。

## 2 米加工品の状況

### (1) 主な米加工品の生産状況

(トン、kℓ)

	平成27年	平成28年	平成29年	平成30年	令和元年	令和2年	令和3年	令和4年	対前年 同期比
	(1月)								
加工米飯	349,424	346,708	373,142	390,170	398,750	404,707	409,034	31,159	102%
レトルト米飯	30,685	27,856	27,807	28,163	27,474	27,245	27,885	2,097	111%
無菌包装米飯	136,886	145,326	161,068	170,218	182,797	197,185	206,179	15,555	100%
冷凍米飯	171,501	163,017	174,025	181,559	178,068	171,307	166,099	12,693	101%
チルド米飯	4,765	4,916	4,832	4,845	4,520	3,894	3,624	252	137%
缶詰米飯	1,094	543	526	553	526	422	422	49	144%
乾燥米飯	4,493	5,050	4,884	4,832	5,365	4,654	4,825	513	111%
米菓	220,350	217,687	222,868	221,481	221,796	219,437	214,587	14,874	92%
あられ	94,995	92,310	92,200	93,504	92,259	93,506	93,836	6,084	90%
せんべい	125,355	125,377	130,668	127,977	129,537	125,931	120,751	8,790	94%
味噌	461,652	476,057	482,045	478,068	481,574	474,700	462,083	32,627	102%
米みそ	393,554	408,695	413,492	408,093	412,038	404,717	394,187	27,385	102%
調合みそ	26,308	25,675	26,285	28,483	27,950	28,805	28,687	2,442	121%
(麦みそ)	18,060	18,574	17,399	16,166	15,555	16,466	15,653	1,015	83%
(豆みそ)	23,730	23,113	24,869	25,326	26,031	24,712	23,556	1,785	105%
米穀粉	94,651	92,693	94,860	93,956	91,179	91,076	84,964	7,091	108%
上新粉	46,260	46,377	47,257	45,643	43,345	40,559	35,918	3,342	125%
もち粉	11,583	10,755	9,592	9,663	9,406	8,280	8,812	693	100%
白玉粉	4,974	4,992	5,246	4,821	4,742	4,851	4,062	303	89%
寒梅粉	1,468	1,606	1,535	1,534	1,560	1,485	1,492	107	80%
らくがん粉・みじん粉	1,007	971	945	984	1,120	1,013	993	112	132%
だんご粉	962	1,543	1,166	1,310	1,159	1,114	1,016	59	73%
菓子種	2,448	1,756	2,419	2,506	2,508	2,528	2,183	201	84%
新規米粉	25,949	24,693	26,700	27,495	27,339	31,246	30,488	2,274	99%
包装もち	58,950	63,096	58,653	59,536	60,894	66,181	65,570	2,403	73%
日本酒	555,063	539,676	532,862	495,052	466,872	418,507	404,339	23,074	97%
特定名称酒	173,327	177,735	179,491	170,642	164,641	142,121	138,082	8,245	100%
吟醸酒	25,213	24,499	24,395	23,126	22,240	19,682	19,463	504	45%
純米吟醸酒	37,124	41,960	45,300	45,377	45,491	40,362	41,630	2,806	112%
純米酒	61,793	65,379	67,060	63,998	61,799	54,729	52,667	3,518	107%
本醸造酒	49,198	45,897	42,736	38,141	35,111	27,349	24,321	1,417	107%
一般酒	381,736	361,941	353,371	324,410	302,231	276,386	266,258	14,829	96%
単式蒸留焼酎	483,216	479,866	471,512	441,824	424,569	411,894	387,726	22,751	104%
いも焼酎	206,904	208,262	205,336	189,979	182,169	176,801	164,205	9,910	111%
米焼酎	41,804	40,560	38,549	36,362	34,531	31,507	29,569	1,689	97%
(麦焼酎)	188,896	186,998	183,903	176,608	171,222	168,352	162,420	10,119	108%

資料：加工米飯、米菓、味噌、米穀粉及び包装もちは、食品産業動態調査（農林水産省）。日本酒及び単式蒸留焼酎は、日本酒造組合中央会調べ。

注1：日本酒及び単式蒸留焼酎は、課税移出数量。令和3年は概算値。

注2：日本酒の一般酒は、日本酒全体から特定名称酒の数量を差し引いて算出。

## (2) 令和元米穀年度における加工原材料用米穀の使用状況（推計）

- 日本酒、米菓、米穀粉などの原料として使用される米穀の令和元米穀年度における使用量は、日本酒の出荷量の減少等により、前年から微減の約95万トン（推計）。
- 種類別には、うるち米が約76万トン、もち米が約19万トン。制度別には、主食用米、加工用米及び特定米穀などの国産米が約7割。残りの約3割はMA米及び輸入米粉調製品の外国産米。
- 味噌を中心にMA米の使用量が減少し、特定米穀の使用量が増加。

### <うるち米>

（単位：万玄米トン）

制度 用途	主食用米	加工用米	新規需要米 (米粉用米)	特定米穀	MA米	輸入米粉調製品	うるち米計
日本酒用	11 (9)	9		3			23 (9)
米菓用	1	2		5	3	2	13
加工米飯用 (無菌包装米飯除く)	4	7					11
味噌用		1		3	5		10
焼酎用 (泡盛含む)		1		4	2		7
米穀粉用		1	3	1	2	1	9
その他用	1	1		1	1		4
合計	16	22	3	18	13	3	76

### <もち米>

（単位：万玄米トン）

制度 用途	主食用米	加工用米	新規需要米 (米粉用米)	特定米穀	MA米	輸入米粉調製品	もち米計
包装もち用	3	3				1	8
米菓用	1	2		1	1	1	6
米穀粉用	1	1				1	3
加工米飯用 (無菌包装米飯除く)	1						1
その他用						1	2
合計	6	5		1	2	5	19

注1： 日本酒用の（ ）書きは、酒造好適米で内数。

2： 加工米飯用は、レトルト米飯用、冷凍米飯用などとして使用される原料米の使用量であり、無菌包装米飯用として使用される原料米約9万トンを含んでいない。

3： 焼酎は単式蒸留しょうちゆう（穀類又はいも類、これらの麴等及び水を原料として発酵させたアルコール含有物を単式蒸留機により蒸留したアルコール度数が45度以下のもの（酒税法第3条第10号））であり、泡盛用として使用される原料米を含んでいる。

4： その他用には、玄米茶用、みりん用、朝食シリアル用などがある。

5： 特定米穀とは、水稻収穫量調査で使用するふるい目1.7mmと農家が出荷の際に使用する1.75～1.9mmの間の「ふるい下米」と、1.7mm未満の小さな粒の米（一般的に「くず米」と呼ばれているもの）の総称。

6： ラウンドの関係で合計と内訳が一致しない場合がある。

#### 【推計根拠】

- 用途別の原料米使用量合計は、加工団体等からの聞き取りのほか、以下のデータにより推計。  
日本酒用・・・「清酒の製造状況等について」（国税庁）  
焼酎用・・・「課税移出数量」（国税庁）  
米菓用、米穀粉用、加工米飯用、味噌用、包装もち用、その他用・・・「食品産業動態調査」（農林水産省）による生産量等
- 制度別の使用状況は、加工団体等からの聞き取りのほか、以下のデータにより推計。  
主食用米・・・全国出荷団体等からの聞き取り。なお、酒造好適米は「酒造好適米の需要量調査」（農林水産省）等に基づく推計  
加工用米・・・「需要に応じた米の生産・販売の推進に関する要領」（農林水産省）に基づく報告  
新規需要米（米粉用米）・・・「米粉をめぐる状況について」（農林水産省）による利用量  
MA米（SBS含む）・・・「販売実績」（農林水産省）  
輸入米粉調製品・・・「貿易統計」（財務省）  
特定米穀・・・1で推計した用途別原料米使用量から主食用米、加工用米、新規需要米（米粉用米）、MA米及び輸入米粉調製品を差し引いた数量

### (3) 加工原材料用米穀の使用状況（推計）の推移

#### <うるち米>

(単位: 万玄米トン)

用途	米穀年度	主食用米	加工用米	新規需要米 (米粉用米)	特定米穀	MA米	輸入米粉調製品	うるち米計
日本酒用	27	12 (9)	10		3			25 (9)
	28	13 (10)	9		3			25 (10)
	29	12 (10)	9		3			24 (10)
	30	11 (9)	9		4			24 (9)
	元	11 (9)	9		3			23 (9)
米菓用	27	1	2		7	2	1	13
	28	1	2		6	3	1	12
	29	1	2		4	5	1	13
	30	1	1		5	5	2	13
	元	1	2		5	3	2	13
加工米飯用 (無菌包装米飯除く)	27	5	5					10
	28	5	5					10
	29	5	5					11
	30	5	6					11
	元	4	7					11
味噌用	27		1		7	1		9
	28		1		6	2		9
	29		1		2	7		10
	30		1		2	7		10
	元		1		3	5		10
焼酎用 (泡盛含む)	27		1		5	2		8
	28		2		4	2		8
	29		2		3	2		8
	30		2		3	2		7
	元		1		4	2		7
米穀粉用	27		1	2	2	2	1	8
	28		1	2	1	3	1	8
	29		1	2	1	2	1	8
	30		1	3	1	2	1	8
	元		1	3	1	2	1	9
その他用	27	1			2	1		4
	28	1	1		2	1		4
	29	1	1		1	1		4
	30	1	2		1	1		4
	元	1	1		1	1		4
合計	27	18	22	2	24	9	2	77
	28	20	21	2	21	11	1	77
	29	19	22	2	15	18	2	78
	30	18	21	3	16	16	3	77
	元	16	22	3	18	13	3	76

#### <もち米>

(単位: 万玄米トン)

用途	米穀年度	主食用米	加工用米	新規需要米 (米粉用米)	特定米穀	MA米	輸入米粉調製品	もち米計
包装もち用	27	3	2				2	7
	28	3	2				2	8
	29	3	3				1	8
	30	2	3				1	7
	元	3	3				1	8
米菓用	27	2	1		1	1	2	6
	28	1	2		1	1	1	6
	29	1	2		1	1	1	6
	30	1	2		1	1	1	6
	元	1	2		1	1	1	6
米穀粉用	27	1					1	3
	28	1	1				1	3
	29	1	1				1	3
	30	1	1				1	3
	元	1	1				1	3
加工米飯用 (無菌包装米飯除く)	27	1						1
	28	1						1
	29	1						1
	30	1						1
	元	1						1
その他用	27						1	2
	28						1	2
	29						1	2
	30						1	2
	元						1	2
合計	27	7	4		1	1	6	19
	28	6	5		1	2	5	19
	29	6	6		1	2	5	19
	30	6	6		1	1	5	19
	元	6	5		1	2	5	19

注1: 日本酒用の( )書きは、酒造好適米で内数。

2: 加工米飯用は、レトルト米飯用、冷凍米飯用などとして使用される原料米の使用量であり、無菌包装米飯用として使用される原料米を含んでいない。

3: 焼酎は単式蒸留しょうちゅう(穀類又はいも類、これらの麴等及び水を原料として発酵させたアルコール含有物を単式蒸留機により蒸留したアルコール度数が45度以下のもの(酒税法第3条第10号))であり、泡盛用として使用される原料米を含んでいる。

4: その他用には、玄米茶用、みりん用、朝食シリアル用などがある。

5: 特定米穀とは、水稲収穫量調査で使用するふるい目1.7mmと農家が出荷の際に使用する1.75~1.9mmの間の「ふるい下米」と、1.7mm未満の小さな粒の米(一般的に「くず米」と呼ばれているもの)の総称。

6: ラウンドの関係で合計と内訳が一致しない場合がある。

### 3 酒造好適米の需給状況

#### (1) 日本酒の出荷状況

- 日本酒の国内出荷量は、ピーク時（昭和48年）には170万klを超えていたが、他のアルコール飲料との競合などにより、近年は50万klを下回る水準まで減少。
- 消費者の志向が量から質へと変化していることから、国内出荷量全体に占める特定名称酒（吟醸酒、純米酒等）の割合は増加傾向で推移。
- また、輸出については、日本食ブーム等を背景に近年増加傾向で推移。
- 令和2年以降については、新型コロナウイルス感染症拡大等の影響により国内の日本酒出荷量が大幅に減少。

#### 日本酒の国内出荷量の推移

(千kl)

	10年	15年	20年	25年	26年	27年	28年	29年	30年	元年	2年	3年	4年	
													(1月)	対前年同期比
日本酒国内出荷量	1,133	871	659	580	566	555	540	533	495	467	419	404	23	97%
特定名称酒	291	221	174	164	167	173	178	179	171	165	142	138	8	100%
吟醸酒	34	30	20	21	24	25	24	24	23	22	20	19	1	45%
純米吟醸酒	25	26	24	29	32	37	42	45	45	45	40	42	3	112%
純米酒	62	54	57	58	59	62	65	67	64	62	55	53	4	107%
本醸造酒	169	111	73	56	52	49	46	43	38	35	27	24	1	107%
一般酒	842	650	485	416	399	382	362	353	324	302	276	266	15	96%

資料：日本酒造組合中央会調べ。年は暦年。令和3年産は概算値。

注1：清酒は、一般酒のほか、原料米及び製造方法などの諸条件（原料、精米歩留）により、吟醸酒、純米酒等8種類に分類され、これらを総称して「特定名称酒」という。一般酒は日本酒国内出荷量から特定名称酒の数量を差し引いて算出。

2：国内出荷量には輸出量は含まれていない。

#### 日本酒の輸出量の推移

(千kl)

	10年	15年	20年	25年	26年	27年	28年	29年	30年	元年	2年	3年	4年	
													(1月)	対前年同期比
日本酒輸出量	8	8	12	16	16	18	20	23	26	25	22	32	2.1	115%
アメリカ合衆国	1	2	4	4	4	5	5	6	6	6	5	9	0.5	129%
中華人民共和国	0	0	0	1	1	2	2	3	4	5	5	7	0.3	63%
香港	1	1	1	2	2	2	2	2	2	2	3	3	0.2	98%
台湾	4	2	2	2	2	2	2	2	2	2	2	3	0.2	72%
大韓民国	0	0	2	4	3	3	4	5	5	3	2	2	0.3	242%
その他	2	2	3	4	4	5	5	6	6	6	5	8	0.6	146%

資料：「貿易統計」（財務省）。年は暦年。

#### (2) 日本酒原料米の使用状況

- 日本酒の原料米は、一般的に流通している米のほか、酒造りのために作られた特別な米である山田錦、五百万石などの「酒造好適米」が使用されている。
- 日本酒原料米の使用量は、近年、製品当たりの米の使用量が多い特定名称酒が増加していたため、24~25万トン程度で推移していたが、平成30年以降は、特定名称酒も減少に転じたこと等から、令和2年産で約18万トン（対前年比▲12%）にまで減少。

#### 日本酒原料米の使用状況

(千トン)

	10年産	15年産	20年産	25年産	26年産	27年産	28年産	29年産	30年産	元年産	2年産	対前年比 2/元年
日本酒原料米	405	315	261	243	248	251	241	240	227	206	180	88%
酒造好適米	99	75	77	76	90	99	97	94	88	83	70	84%
加工用米	86	89	74	95	105	94	93	88	90	85	63	74%
その他	220	151	110	72	53	58	51	58	49	38	47	125%

資料：農林水産省による推計値。



### (3) 酒造好適米の生産量

- 酒造好適米の生産量（農産物検査数量）については、平成26年産主食用米（うるち米）の取引価格の大幅下落等により、酒造好適米の生産へシフトしたこと等から、平成27年産において、需要を上回る生産量となった。
- 平成28年産以降は減少傾向にあるが、日本酒出荷量の急減に伴い、酒造好適米の需要量も減少傾向にあり、供給過剰が続いている状況。
- さらに、新型コロナウイルス感染症拡大等の影響により、国内外の日本酒出荷量が急減しており、大幅な供給過剰が見込まれる状況。

#### 酒造好適米の生産量（農産物検査数量）の推移

(トン)

	10年産	15年産	20年産	25年産	26年産	27年産	28年産	29年産	30年産	元年産	2年産	3年産	対前年産比
酒造好適米	99,448	74,854	76,788	75,813	90,185	108,797	106,618	102,400	95,856	96,454	85,179	69,066	81.1%
山田錦	24,639	22,853	21,399	23,081	29,812	39,528	37,257	38,431	33,916	34,644	28,342	26,067	92.0%
五百万石	33,282	23,169	24,186	20,602	22,596	27,078	26,030	20,564	21,203	19,767	17,561	12,109	68.9%
美山錦	11,304	7,487	7,016	6,426	7,786	7,838	7,513	7,018	6,408	6,475	5,710	3,742	65.5%
雄町	2,502	1,827	1,780	1,700	2,312	2,886	2,481	2,873	2,723	2,932	1,987	2,282	114.9%
その他	27,721	19,518	22,407	24,004	27,679	31,467	33,337	33,514	31,607	32,636	31,578	24,866	78.7%

資料：「農産物検査結果」（農林水産省）  
注：3年産は、令和3年12月31日現在の速報値。

### (4) 酒造好適米の需要量

- 酒造好適米の需要量は、令和3年7月に実施した需要量調査の結果により推計したところ、令和2年産が69～71千トン程度、令和3年産が67～69千トン程度と大幅な減少が見込まれる。

#### 酒造好適米等の需要量調査結果

(トン)

	元年産	2年産		3年産		4年産	
		対元年産比	対元年産比	対元年産比	対元年産比		
酒造好適米の需要量調査結果(実数)	67,300	57,051	84.8%	55,266	82.1%	54,672	81.2%
山田錦	26,627	22,545	84.7%	22,974	86.3%	21,912	82.3%
五百万石	14,095	11,265	79.9%	10,387	73.7%	10,352	73.4%
美山錦	4,083	3,158	77.3%	3,077	75.4%	2,831	69.3%
雄町	1,470	1,109	75.4%	1,160	78.9%	1,129	76.8%
その他	21,026	18,974	90.2%	17,668	84.0%	18,447	87.7%
酒造好適米の全体需要量(推計)	82～84千トン	69～71千トン		67～69千トン		66～68千トン	

資料：「令和3年度 酒造好適米等の需要量調査結果」（農林水産省）  
注1：「酒造好適米の需要量調査結果（実数）」は、令和3年度酒造好適米等の需要量調査において回答のあった酒造メーカーの需要量の積み上げの実数。  
注2：「酒造好適米の全体需要量（推計）」は、令和3年度酒造好適米等の需要量調査において回答のあった酒造メーカーの需要量が全体需要量の約81～82%と推計されるため、各年産の需要量を当該割合で除することにより推計。

産地銘柄毎の需要量等の酒造好適米に関する詳細な情報は、以下URLの「日本酒をめぐる状況」及び「酒造好適米等の需要量調査結果等」を参照ください。

URL：[https://www.maff.go.jp/j/seisaku\\_tokatu/kikaku/sake.html](https://www.maff.go.jp/j/seisaku_tokatu/kikaku/sake.html)

－ 別冊「資料編」の目次 －

<b>1 米の需給</b>		
1 主食用米等の需給見通し(米の基本指針(令和4年3月2日))	需給1-1	
<b>2 米の在庫情報</b>		
1 令和元・2年産の産地別民間在庫の推移(うるち米)(速報)	在庫2-1	Excel
<b>3 米の契約・販売情報</b>		
1 産地別事前契約数量(累計、うるち米、平成26年産～令和2年産)	契約3-1	Excel
2 令和2年産米の産地別契約・販売状況(累計、うるち米)(速報)	契約3-5	Excel
3 備蓄米の買入入札の結果(落札実績)(平成23年産～令和4年産)	契約3-11	
<b>4 米の価格情報</b>		
1 米の相対取引価格の推移(通年平均価格)(平成20年産～令和2年産)	価格4-1	Excel
2 スポット価格の状況(株式会社クリスタルライス)	価格4-4	
3 米の現物市場の状況	価格4-5	
<b>5 支援事業等</b>		
(1) 水田活用の直接支払交付金	支援5-1	
(2) 新市場開拓に向けた水田リノベーション事業	支援5-6	
(3) 麦・大豆収益性・生産性向上プロジェクト	支援5-7	
(4) 畑作物の直接支払交付金(ゲタ対策)	支援5-8	
(5) 米・畑作物の収入減少影響緩和交付金(ナラシ対策)	支援5-10	
(6) 収入保険	支援5-12	
(7) 主食用米の需給安定の考え方、米穀周年供給・需要拡大支援事業	支援5-14	
(8) コロナ影響緩和特別対策	支援5-16	
(9) コメ海外市場拡大戦略プロジェクト	支援5-17	
<b>6 その他</b>		
(1) 水稻うるち玄米の農産物検査結果	検査6-1	
(2) 国産飼料用米の使用可能数量	飼料6-2	
(3) 麦・大豆の需要情報		
① 令和4年産麦の産地別銘柄別入札結果	麦6-5	
② 令和3年産大豆の産地品種銘柄別入札結果	大豆6-7	
(4) 野菜等の需給情報	野菜6-12	
(5) 令和3年産水稻の収穫量	統計6-16	
(6) 年産・都道府県別の主食用米作付面積及び収穫量等の推移	統計6-22	

農業者と農林水産省をつなぐ  
新たなコミュニケーションツール

# MAFFアプリ

農業に役立つ情報が直接届く。  
現場の情報を直接届ける。





MAFF  
Ministry of Agriculture,  
Forestry and Fisheries  
農林水産省

  
Android

  
iOS