

米に関するマンスリーレポート (令和4年12月号)



12月20日はぶりの日

「米に関するマンスリーレポート（マンレポ）」とは

⇒ 米に関する価格や需給の動向に関するデータを集約・整理し、毎月定期的に公表しています。需要に応じた生産・円滑な米取引に役立てていただくことを目的としています。

【利用上の注意】

1. 原則として毎月中旬公表。公表日の2営業日前までに入手可能なデータを反映しています。
2. 内容については、必要に応じて項目の追加・削除などの変更を行うことがあり得ます。

データはどう読み解けばいいの？

そんなときは、「ここが分からない！マンレポ」をチェック！

https://www.maff.go.jp/j/seisan/keikaku/soukatu/manrepo_kaisetu.html

目次（令和4年12月号）

特集

1 令和4年度補正予算の概要について(水田活用関係)

特集-1

1 米の民間在庫情報

各産地の米の民間在庫数量は、年間玄米仕入量500トンの以上の出荷段階（全農、JA等の出荷業者）の在庫量と年間玄米仕入数量4,000トンの以上の販売段階（米卸等の販売業者の在庫量）を対象に調査し、その合計（出荷段階＋販売段階）の数値も合わせて公表しています。

集荷数量が概ね確定する1月以降の在庫数量は、販売に伴って減少していくので、その変化を見ることにより、販売状況を読み取ることができます。

1 民間在庫の推移

農林水産省(農産)HP

<https://www.maff.go.jp/j/seisan/keikaku/soukatu/aitaikakaku.html>

(1) 全国段階の民間在庫の推移(うるち米)(速報)

在庫-1

Excel

(2) 産地別民間在庫の状況(前年同月対比)

在庫-4

Excel

(3) 令和3・4年産の産地別民間在庫の推移(うるち米)(速報)

在庫-5

Excel

2 米の価格情報

相対(あいたい)取引価格

米については、全農等の出荷業者と卸売業者等との間で、年間を通じて「相対取引」が行われています。このため、農林水産省では、年間の玄米仕入量5,000トンの以上の全国出荷団体等を対象に、指標となる各産地の上位2～3銘柄(令和4年産米:118産地品種銘柄)について、出荷業者と卸売業者等との間で数量と価格が決定された主食用の相対取引契約の価格・数量を毎月調査し、米の取引価格の代表となる指標の一つとして公表しています。

1 相対取引価格・数量

農林水産省(農産)HP

<https://www.maff.go.jp/j/seisan/keikaku/soukatu/aitaikakaku.html>

(1) 年産別の相対取引価格

価格-1

(2) 相対取引契約数量の推移

価格-2

(3) 相対取引価格・数量(令和4年産米、産地品種銘柄別、令和4年10月分)(速報)

価格-3

Excel

(4) 相対取引価格(月別・年産平均価格)(令和3・4年産米、産地品種銘柄別)(速報)

価格-5

Excel

2 米取引関係者の判断(米穀機構による調査、令和4年11月分)

価格-7

米穀安定供給確保支援機構HP

<https://www.komenet.jp/>

3 米の契約・販売情報

産地別事前契約数量は、米の収穫が始まる前に、契約書や確認書等によりあらかじめ取引されることが決定している数量で、年間の玄米の仕入量が5,000トン以上の全国出荷団体等からの報告を産地別に取りまとめたものです。例えば、契約数量に占める事前契約数量の比率が高い産地では、取引数量の多くを収穫前に契約し、あらかじめ販路を確保しているものといえ、需要に応じた生産に向けた取組が進められていることがうかがえます。

1 事前契約の取組状況

農林水産省(農産)HP

<https://www.maff.go.jp/j/seisan/keikaku/soukatu/aitaikakaku.html>

(1) 近年の事前契約数量の推移(平成26年産～令和4年産)

契約-1

(2) 令和3・4年産米の産地別事前契約の取組状況(令和4年10月末現在)(速報)

契約-2

Excel

2 令和4年産米の産地別契約・販売状況

契約-3

Excel

(累計、うるち米、令和4年10月末現在)(速報)

4 消費の動向

- | | |
|--|------|
| 1 米の消費動向(米穀機構による調査) 米穀安定供給確保支援機構HP https://www.komenet.jp/ | 消費-1 |
| 2 購入数量・支出金額の推移(家計調査) 総務省統計局HP https://www.stat.go.jp/data/index.html | 消費-4 |
| 3 消費者物価指数の推移 | 消費-6 |
| 4 小売物価統計の推移 | 消費-7 |
| 5 米穀販売事業者における販売数量及び販売価格の動向 | 消費-8 |
| 6 小売価格の推移(POSデータ) | 消費-9 |

5 輸出入の動向

- | | |
|---|--------|
| 1 コメ・コメ加工品の輸出実績 | |
| (1) コメ・コメ加工品の輸出実績の推移 | 輸出入-1 |
| (2) 商業用の米の輸出数量及び金額の推移 | 輸出入-2 |
| (3) コメの輸出数量の2021年の主な増加要因 | 輸出入-3 |
| (4) 米菓の輸出数量及び金額の推移 | 輸出入-4 |
| (5) 日本酒(清酒)の輸出数量及び金額の推移 | 輸出入-5 |
| (6) 包装米飯(パックご飯)等の輸出数量及び金額の推移 | 輸出入-6 |
| (7) 米粉の輸出数量及び金額の推移 | 輸出入-7 |
| (8) 米粉麺等の輸出数量及び金額の推移 | 輸出入-8 |
| 2 コメ・コメ加工品の輸出をめぐる状況と対応方向について | 輸出入-9 |
| 3 MA米の輸入数量(輸入先国別及び輸入方式別) 農林水産省(農産)HP https://www.maff.go.jp/j/seisan/boueki/nyusatu/index.html | 輸出入-10 |
| 4 加工原材料用に係る政府所有MA米の見積合せ結果(令和4年度) | 輸出入-11 |
| 5 SBS輸入米の見積合せ結果(令和4年度) | 輸出入-12 |
| 6 CPTPP・国別枠の見積合せ結果(令和4年度) | 輸出入-13 |

6 主食用米以外の情報

- | | |
|----------------------------------|-------|
| 1 加工用米及び新規需要米等の生産状況 | |
| (1) 加工用米の生産量 | 主食外-1 |
| (2) 新規需要米等の用途別作付・生産状況の推移 | 主食外-1 |
| (3) 令和4年産 都道府県別の生産状況 | 主食外-2 |
| 2 米加工品の状況 | |
| (1) 主な米加工品の生産状況 | 主食外-3 |
| (2) 令和2米穀年度における加工原材料用米穀の使用状況(推計) | 主食外-4 |
| (3) 加工原材料用米穀の使用状況(推計)の推移 | 主食外-5 |
| 3 酒造好適米の需給状況 | |
| (1) 日本酒の出荷状況 | 主食外-6 |
| (2) 日本酒原料米の使用状況 | 主食外-6 |
| (3) 酒造好適米の生産量 | 主食外-7 |
| (4) 酒造好適米の需要量 | 主食外-7 |

「米に関するマンスリーレポート」では、米に関する価格や需給の動向に係るデータ・情報をより多くの方に、かつ、より有効に活用していただけるよう、情報の整理方法、提供方法等を見直しました。
また、当省ホームページでの公表に際しては、本編・資料編に加え、カテゴリ別にも整理して掲載するとともに一部データ資料については、エクセルによる提供も開始しましたので、ぜひご活用ください。

令和4年度補正予算の概要について（水田活用関係）

（1）畑地化促進事業

【令和4年度補正予算額 25,000百万円】

<対策のポイント>

水田を畑地化して畑作物の本作化に取り組む農業者に対して、畑地利用への円滑な移行を促し、畑作物の需要に応じた生産を促進することを目的として、生産が安定するまでの一定期間、継続的に支援（伴走支援）を行うとともに、畑作物の産地づくりに取り組む地域を対象に、関係者間での調整や畑地化に伴う費用負担（土地改良区の地区除外決済金等）等に要する経費を支援します。

<政策目標>

- 麦・大豆等の作付面積を拡大（麦30.7万ha、大豆17万ha [令和12年度まで]）

<事業の内容>

1 畑地化支援

水田を畑地化して、**ア. 高収益作物** 及び **イ. 畑作物（高収益作物以外）** の本作化に取り組む農業者を支援します。

2 定着促進支援

ア 高収益作物【拡充】

水田を畑地化して、高収益作物の定着等に取り組む農業者を5年間、継続的に支援します。

イ 畑作物（高収益作物以外）【新規】

水田を畑地化して、高収益作物を除く畑作物（麦、大豆、飼料作物（牧草等）、子実用とうもろこし、そば等）の定着等に取り組む農業者を5年間、継続的に支援します。

3 産地づくり体制構築等支援【新規】

畑作物の産地づくりに取り組む地域を対象に、関係者間の調整や土地改良区の地区除外決済金等を支援します。

<事業イメージ>

畑地化支援・定着促進支援

| 対象作物 | 1 畑地化支援（※1, 2） | 2 定着促進支援（※3） |
|--|----------------|---|
| ア. 高収益作物 （野菜、果樹、花き等） | 17.5万円/10a | ・ 2.0(3.0※4)万円/10a×5年間 または ・ 10.0(15.0※4)万円/10a（一括） |
| イ. 畑作物 （麦、大豆、飼料作物 （牧草等）、子実用とうもろこし、そば等） | 14.0万円/10a | ・ 2.0万円/10a×5年間 または ・ 10.0万円/10a（一括） |

- ※1 畑地化の取組は、交付対象水田から除外する取組を指す（地目の変更を求めるものではない）
- ※2 令和5年度における取組が対象
- ※3 令和4年度または5年度において、畑地化した面積全体が対象
- ※4 加工・業務用野菜等の場合

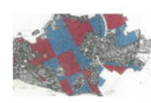

産地づくり体制構築等支援

① 産地づくりに向けた体制構築支援【新規】

畑作物の産地づくりに取り組む地域を対象に、団地化やブロックローテーションの体制構築等のための調整（現地確認や打合せなど※5）に要する経費を支援（定額（1 協議会当たり上限300万円））

- ※5 畑地化（交付対象水田からの除外）に際しては、借地の場合には、賃借人（耕作者）が土地所有者の理解を得ることが必要。地域再生協議会において、土地所有者を含めた地域の関係者に対する理解の醸成等の取組を進めていくことが重要。

② 土地改良区決済金等支援【新規】

令和5年度に畑地化に取り組むことを約束した農業者に対して、畑地化に伴い土地改良区に支払う必要が生じた場合に、土地改良区の地区除外決済金等を支援（定額（ただし上限25万円/10a））

<事業の流れ>

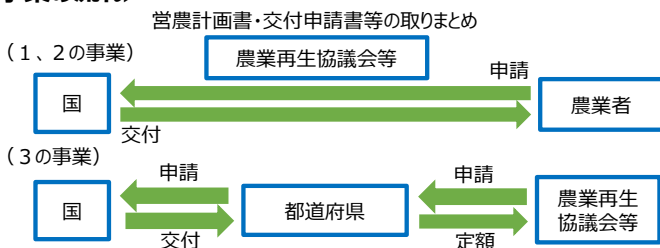

留意事項：農業者単位等で、取組面積等の評価基準（ポイント）に基づき、予算の範囲内で採択。

(2) 畑作物産地形成促進事業

【令和4年度補正予算額 30,000百万円】

<対策のポイント>

水田における畑作物の導入・定着により、水田農業を需要拡大が期待される畑作物を生産する農業へと転換するため、**実需者との結び付きの下で、麦・大豆、高収益作物、子実用とうもろこし等の低コスト生産等に取り組む生産者を支援**します。

<事業目標>

- 実需者との結びつきの下で、需要に応じた生産を行う産地の育成・強化
- 麦・大豆等の作付面積を拡大（麦30.7万ha、大豆17万ha [令和12年度まで]）

<事業の内容>

実需者ニーズに応えるための低コスト生産等の取組支援 30,000百万円

産地・実需協働プランに参画する生産者が、実需者ニーズに対応するための**低コスト生産等の技術導入**や**畑作物の導入・定着に向けた取組**を行う場合に、**取組面積に応じて支援**します。

- ① **対象作物**：令和5年産の麦、大豆、高収益作物（加工・業務用野菜等）、子実用とうもろこし
- ② **交付単価**：4万円/10a
- ③ **加算措置**：令和6年度に畑地化に取り組む場合、**0.5万円/10aを加算**（畑地化加算）
- ④ **採択基準**：地域協議会単位で、取組面積等の評価基準（ポイント）に基づき、**予算の範囲内で採択**

<留意事項>

- ※1 令和5年産の基幹作物が対象です。
- ※2 農業者等が実需者と販売契約を締結する又はその計画を有していることが必要です。
- ※3 麦、大豆、高収益作物については、加工用等の用途指定があります。
- ※4 本支援の対象となった面積は、令和5年度水田活用の直接支払交付金の戦略作物助成（麦、大豆、飼料作物（子実用とうもろこし））の対象面積から除きます。
- ※5 予算額のうち、90百万円を農業再生協議会等の事務費として計上しています。

<事業の流れ>

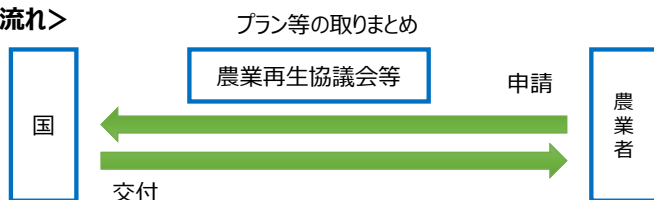

<事業イメージ>

【産地・実需協働プラン】

- ✓産地と実需者が連携し、麦・大豆、高収益作物、子実用とうもろこしについて、需要拡大のために必要な生産対策や需要の創出・拡大に係る取組内容、目標等を盛り込んだ計画

実需者ニーズに応えるための低コスト生産等の技術導入



[例] スマート農業機器の活用



大豆300A技術



土壌診断に基づく施肥

畑作物の導入・定着に向けた取組



[例] 排水対策（明渠、暗渠）



土層改良（客土）

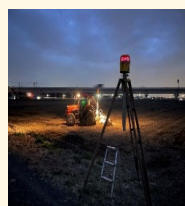

傾斜均平

(3) 小麦・大豆の国産化の推進

【令和4年度補正予算額 14,361百万円】

<対策のポイント>

産地と実需が連携して行う**小麦・大豆の国産化を推進**するため、ブロックローテーションや営農技術・機械の導入等による**生産性向上**や**増産**を支援するとともに、国産小麦・大豆の安定供給に向けた**ストックセンターの整備**や**新たな流通モデルづくり**、更なる利用拡大に向けた**新商品開発**等を支援します。

<事業目標> [平成30年度→令和12年度まで]

- 小麦生産量の増加 (76万t→108万t)
- 大麦・はだか麦生産量の増加 (17万t→23万t)
- 大豆生産量の増加 (21万t→34万t)

<事業の内容>

1. 国産小麦・大豆供給力強化総合対策

① 生産対策 (小麦・大豆生産技術向上事業)

小麦・大豆の増産を目指す産地に対し、水田・畑地を問わず、**作付けの団地化、ブロックローテーション、営農技術の導入**等を支援します。

② 流通対策

ア 麦類供給円滑化事業

国産小麦を**一定期間保管**することで安定供給体制を構築する取組を支援します。

イ 新たな小麦・大豆流通モデルづくり事業

小麦・大豆の流通構造の転換に向けた**新たな流通モデルづくり**を支援します。

③ 消費対策 (小麦・大豆利用拡大事業)

国産小麦・大豆の利用拡大に取り組む食品製造事業者等に対し、**新商品開発**や**PR、マッチング**等を支援します。

2. 産地生産基盤パワーアップ事業のうち

国産シェア拡大対策 (小麦・大豆)

産地と実需が連携して国産小麦・大豆の取扱数量を増加させる取組を推進するため、増産に資する**農業機械**や**乾燥調製施設の導入**、不作時にも安定供給するための**ストックセンターの整備**、国産小麦・大豆の利用拡大に向けた**食品加工施設の整備**等を支援します。

<事業の流れ>

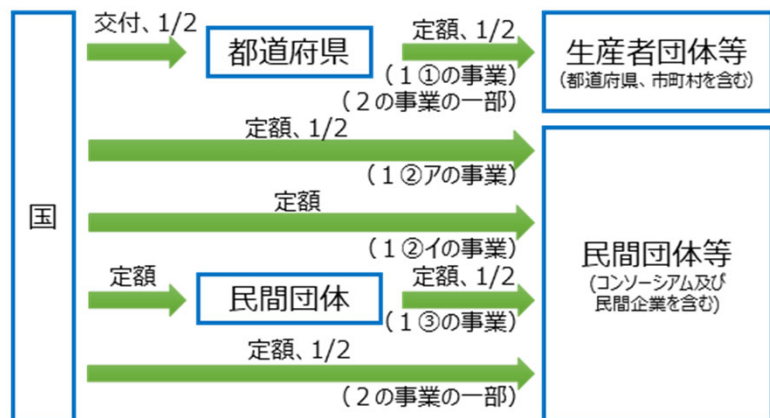

<事業イメージ>

1. 生産対策



営農技術の導入
(定額)



農業機械の導入
(1/2以内)



乾燥調製施設の整備
(1/2以内)

2. 流通対策

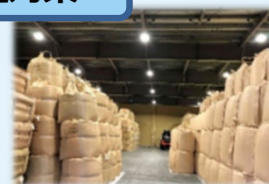

- ・ ストックセンターの整備 (1/2以内)
- ・ 一定期間の保管 (定額、1/2以内)

3. 消費対策

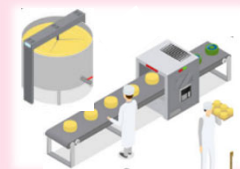

- ・ 新商品の開発 (定額、1/2以内)
- ・ 加工設備・施設の導入 (1/2以内)

小麦・大豆の国産化を一層推進

※本事業は申請内容を踏まえて審査し、予算の範囲内で補助対象者が決定される補助事業です。

(4) 米粉の利用拡大支援対策事業

【令和4年度補正予算額 13,992百万円】

<対策のポイント>

国内で唯一自給可能な穀物である米を原料とした**米粉の利用拡大**に向け、**消費・流通・生産それぞれの段階における取組を集中的に支援**します。

<事業目標>

米粉用米の生産を拡大（米粉用米13万t [令和12年度まで]）

<事業の内容>

米粉の特徴を活かした新商品の開発、需要の拡大に対応するための製造能力の強化、米粉専用品種の生産拡大に向けた取組を集中的に支援します。

1. 米粉の商品開発等に対する支援

国産米粉を原料とする新商品の開発・製造等に必要取組を支援します。

- (例) ● 米粉の特徴を活かした新商品の開発
● 製造等に必要機械の開発、導入併せて、国内で自給可能な米・米粉や米粉製品の利用拡大に向けた情報発信等を行います。

2. 米粉製粉・米粉製品製造能力強化等に対する支援

- ① 製粉企業・食品製造事業者の施設整備、製造ラインの増設等、米粉の需要創出・拡大に必要な取組を支援します。
- ② 米粉の利用拡大が期待されるパン・麺用の米粉専用品種の増産に向け、必要な種子生産のための機械・施設の導入等を支援します。

<事業の流れ>

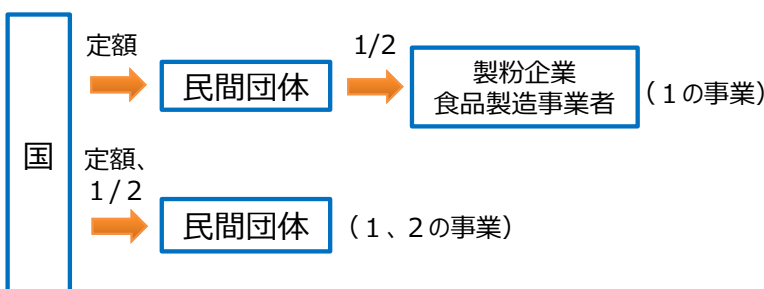

<事業イメージ>

国産米粉の特徴を活かした商品開発

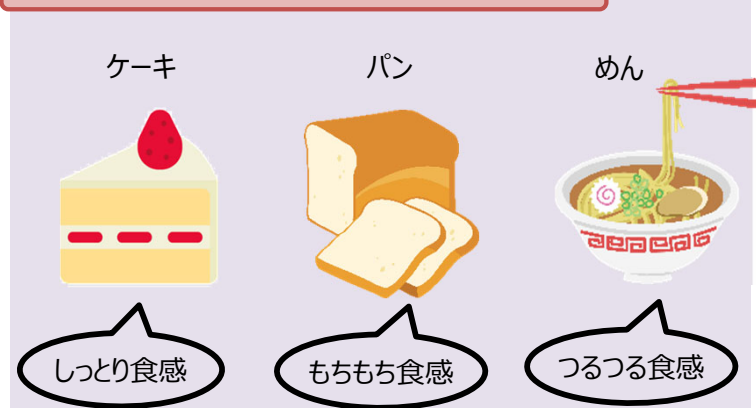

国産米粉の新たな供給体制の構築



<製パン施設>



<米粉製造機械>

米粉専用品種の増産

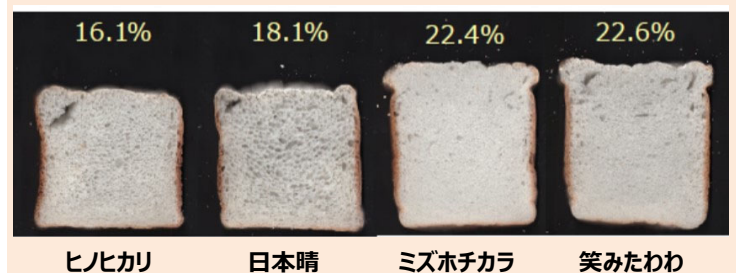

※数字はアミロース含有率。ミズホチカラ、笑みたわわはパンの膨らみが良い。

1 米の民間在庫情報

1 民間在庫の推移

(1) 全国段階の民間在庫の推移（うるち米）（速報）

民間在庫の累年データについては、農林水産省ホームページの「農産」の分野別分類「米（稲）・麦・大豆」、品目別分類「米の相対取引価格・数量、契約・販売状況、民間在庫の推移等」から御覧いただけます。
【 <https://www.maff.go.jp/j/seisan/keikaku/soukatu/aitaikakaku.html> 】

- 令和4年10月末の出荷及び販売段階における民間在庫は、対前年同月差▲16万トンの314万トンとなっている。また、流通段階別でみると出荷段階で対前年同月差▲13万トンの264万トン、販売段階で▲3万トンの50万トンとなっている。

※ 産地別の在庫量は、「在庫-5」以降を参照。

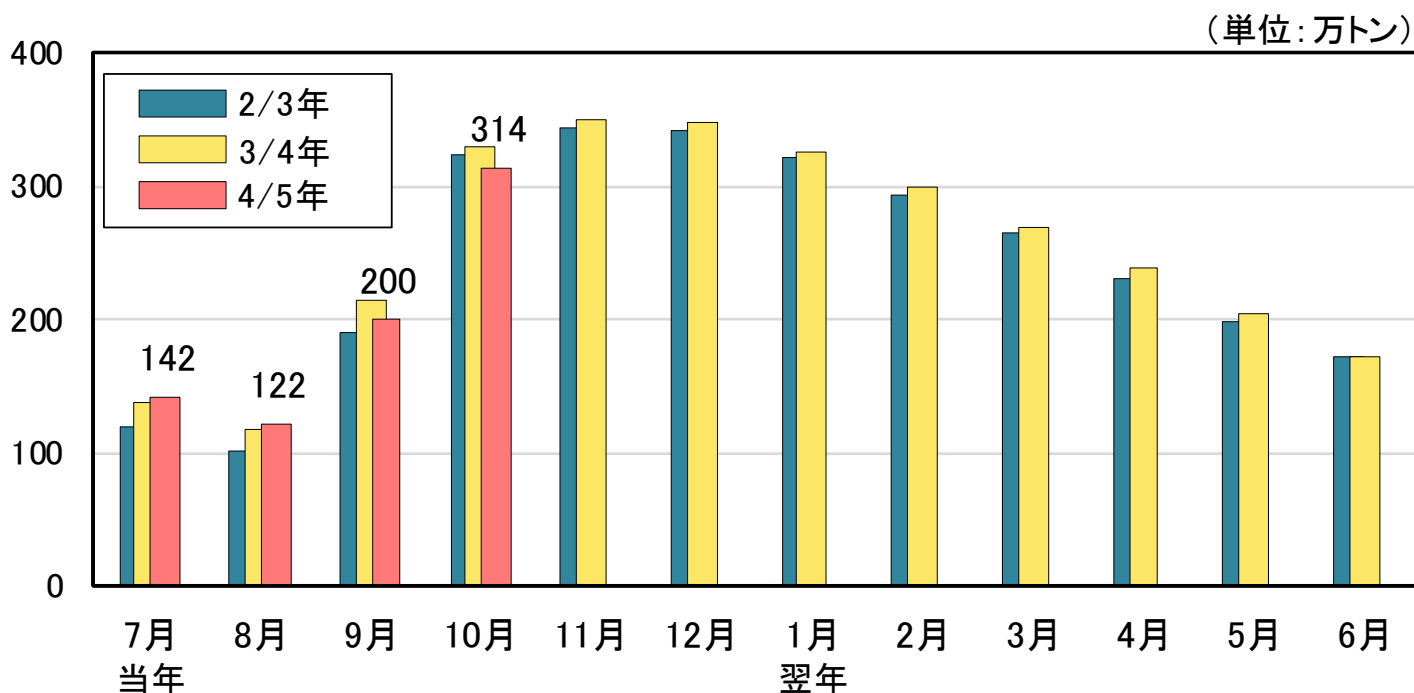

【全国段階の民間在庫の推移(うるち米)】

【出荷＋販売段階】

(単位: 万玄米トン)

| | 当年 7月 | 8月 | 9月 | 10月 | 11月 | 12月 | 翌年 1月 | 2月 | 3月 | 4月 | 5月 | 6月 |
|------------|----------|-----|-----|-----|-----|-----|----------|-----|-----|-----|-----|-----|
| 28/29年 | 114 | 93 | 177 | 314 | 338 | 329 | 306 | 282 | 248 | 212 | 177 | 141 |
| 対前年差 | ▲16 | ▲19 | ▲7 | ▲7 | ▲3 | ▲8 | ▲8 | ▲6 | ▲6 | ▲5 | ▲7 | ▲7 |
| 28年産米 | 1 | 14 | 122 | 267 | 299 | 299 | 284 | 264 | 233 | 201 | 167 | 135 |
| 1年古米(27年産) | 104 | 72 | 48 | 38 | 30 | 22 | 16 | 12 | 9 | 7 | 5 | 4 |
| 29/30年 | 108 | 88 | 155 | 283 | 315 | 311 | 288 | 263 | 234 | 201 | 167 | 134 |
| 対前年差 | ▲6 | ▲5 | ▲22 | ▲30 | ▲22 | ▲18 | ▲18 | ▲18 | ▲13 | ▲11 | ▲10 | ▲6 |
| 29年産米 | 1 | 15 | 104 | 241 | 282 | 287 | 270 | 249 | 223 | 192 | 160 | 129 |
| 1年古米(28年産) | 103 | 71 | 48 | 38 | 29 | 20 | 14 | 11 | 8 | 6 | 5 | 4 |
| 30/元年 | 102 | 87 | 151 | 288 | 305 | 301 | 282 | 258 | 227 | 192 | 161 | 131 |
| 対前年差 | ▲6 | ▲1 | ▲4 | +5 | ▲10 | ▲10 | ▲6 | ▲5 | ▲7 | ▲9 | ▲5 | ▲3 |
| 30年産米 | 1 | 18 | 103 | 248 | 273 | 277 | 263 | 244 | 216 | 184 | 155 | 126 |
| 1年古米(29年産) | 97 | 67 | 45 | 37 | 28 | 20 | 16 | 12 | 9 | 7 | 5 | 4 |
| 元/2年 | 99 | 79 | 161 | 294 | 315 | 318 | 295 | 266 | 233 | 204 | 178 | 154 |
| 対前年差 | ▲3 | ▲9 | +10 | +6 | +10 | +17 | +13 | +7 | +6 | +11 | +16 | +23 |
| 元年産米 | 0 | 10 | 115 | 255 | 283 | 294 | 276 | 250 | 221 | 193 | 169 | 146 |
| 1年古米(30年産) | 95 | 66 | 43 | 34 | 25 | 16 | 12 | 9 | 7 | 5 | 4 | 3 |
| 2/3年 | 119 | 101 | 190 | 324 | 344 | 342 | 321 | 293 | 265 | 230 | 199 | 173 |
| 対前年差 | +20 | +21 | +29 | +30 | +29 | +24 | +26 | +27 | +31 | +27 | +21 | +19 |
| 2年産米 | 0 | 12 | 124 | 266 | 297 | 304 | 291 | 269 | 245 | 214 | 185 | 162 |
| 1年古米(元年産) | 112 | 84 | 61 | 51 | 40 | 31 | 23 | 17 | 13 | 11 | 9 | 7 |
| 3/4年 | 138 | 118 | 214 | 330 | 351 | 349 | 326 | 299 | 270 | 238 | 204 | 172 |
| 対前年差 | +19 | +17 | +24 | +6 | +6 | +7 | +5 | +6 | +6 | +7 | +5 | ▲1 |
| 3年産米 | 0 | 11 | 129 | 253 | 285 | 293 | 278 | 258 | 236 | 208 | 179 | 149 |
| 1年古米(2年産) | 129 | 99 | 77 | 68 | 57 | 47 | 39 | 33 | 28 | 23 | 19 | 17 |
| 4/5年 | 142 | 122 | 200 | 314 | | | | | | | | |
| 対前年差 | +3 | +4 | ▲14 | ▲16 | | | | | | | | |
| 4年産米 | 1 | 12 | 113 | 238 | | | | | | | | |
| 1年古米(3年産) | 124 | 94 | 71 | 58 | | | | | | | | |

資料：農林水産省「米穀の取引に関する報告」

- 注：1 水稲うるちもみ及び水稲うるち玄米（醸造用玄米を含む。）の月末在庫量（玄米換算）の値である。
 2 出荷段階は、全農、道県経済連、県単一農協、道県出荷団体（年間の玄米仕入数量が5,000トン以上）、出荷業者（年間の玄米仕入量が500トン以上）である。
 3 販売段階は、米穀の販売の事業を行う者（年間の玄米仕入量が4,000トン以上）である。
 4 期間については、4/5年であれば、令和4年7月～5年6月である。
 5 年産の特定できない未検査米等を含んでいるため、当該年産米と1年古米の計と一致しない。

【出荷段階】

(単位: 万玄米トン)

| | 当年 7月 | 8月 | 9月 | 10月 | 11月 | 12月 | 翌年 1月 | 2月 | 3月 | 4月 | 5月 | 6月 |
|------------|----------|-----|-----|-----|-----|-----|----------|-----|-----|-----|-----|-----|
| 28/29年 | 89 | 70 | 145 | 261 | 284 | 276 | 260 | 236 | 201 | 170 | 142 | 112 |
| 対前年差 | ▲16 | ▲20 | ▲12 | ▲17 | ▲11 | ▲16 | ▲13 | ▲12 | ▲9 | ▲7 | ▲7 | ▲5 |
| 28年産米 | 1 | 11 | 108 | 239 | 268 | 265 | 252 | 230 | 197 | 167 | 139 | 111 |
| 1年古米(27年産) | 84 | 56 | 35 | 19 | 14 | 9 | 6 | 5 | 3 | 2 | 2 | 1 |
| 29/30年 | 84 | 66 | 124 | 231 | 262 | 257 | 240 | 218 | 186 | 158 | 130 | 103 |
| 対前年差 | ▲4 | ▲4 | ▲21 | ▲30 | ▲23 | ▲19 | ▲20 | ▲18 | ▲14 | ▲13 | ▲12 | ▲9 |
| 29年産米 | 0 | 11 | 89 | 211 | 247 | 248 | 233 | 213 | 183 | 155 | 128 | 102 |
| 1年古米(28年産) | 83 | 54 | 34 | 19 | 13 | 9 | 6 | 4 | 3 | 2 | 2 | 1 |
| 30/元年 | 76 | 63 | 120 | 236 | 252 | 249 | 235 | 215 | 183 | 150 | 127 | 101 |
| 対前年差 | ▲8 | ▲3 | ▲4 | +5 | ▲10 | ▲8 | ▲5 | ▲3 | ▲4 | ▲7 | ▲4 | ▲2 |
| 30年産米 | 1 | 14 | 90 | 219 | 240 | 240 | 228 | 211 | 180 | 148 | 125 | 100 |
| 1年古米(29年産) | 74 | 48 | 30 | 15 | 11 | 7 | 5 | 4 | 3 | 2 | 2 | 1 |
| 元/2年 | 74 | 55 | 128 | 238 | 257 | 261 | 244 | 219 | 184 | 157 | 138 | 109 |
| 対前年差 | ▲2 | ▲8 | +8 | +2 | +5 | +13 | +9 | +4 | +1 | +7 | +11 | +8 |
| 元年産米 | 0 | 7 | 99 | 222 | 246 | 254 | 238 | 214 | 181 | 155 | 136 | 108 |
| 1年古米(30年産) | 73 | 47 | 28 | 14 | 9 | 6 | 4 | 3 | 2 | 2 | 1 | 1 |
| 2/3年 | 84 | 70 | 151 | 265 | 285 | 284 | 269 | 245 | 217 | 186 | 162 | 132 |
| 対前年差 | +10 | +15 | +23 | +27 | +27 | +22 | +26 | +27 | +33 | +29 | +24 | +23 |
| 2年産米 | 0 | 9 | 108 | 236 | 263 | 268 | 258 | 237 | 211 | 182 | 158 | 129 |
| 1年古米(元年産) | 82 | 60 | 42 | 28 | 20 | 14 | 10 | 7 | 5 | 4 | 3 | 3 |
| 3/4年 | 106 | 90 | 178 | 277 | 298 | 296 | 279 | 256 | 226 | 196 | 169 | 139 |
| 対前年差 | +22 | +20 | +27 | +12 | +13 | +12 | +10 | +11 | +9 | +10 | +7 | +7 |
| 3年産米 | 0 | 8 | 115 | 227 | 255 | 261 | 249 | 231 | 206 | 179 | 154 | 126 |
| 1年古米(2年産) | 103 | 80 | 61 | 47 | 40 | 33 | 28 | 24 | 19 | 16 | 14 | 13 |
| 4/5年 | 116 | 97 | 167 | 264 | | | | | | | | |
| 対前年差 | +10 | +8 | ▲11 | ▲13 | | | | | | | | |
| 4年産米 | 0 | 9 | 98 | 210 | | | | | | | | |
| 1年古米(3年産) | 103 | 78 | 58 | 44 | | | | | | | | |

※本表の注意点は前頁の出荷+販売段階の脚注を参照

【販売段階】

(単位: 万玄米トン)

| | 当年 7月 | 8月 | 9月 | 10月 | 11月 | 12月 | 翌年 1月 | 2月 | 3月 | 4月 | 5月 | 6月 |
|------------|----------|----|----|-----|-----|-----|----------|----|----|----|----|-----|
| 28/29年 | 25 | 24 | 32 | 53 | 53 | 53 | 46 | 45 | 47 | 42 | 35 | 29 |
| 対前年差 | +1 | +1 | +5 | +10 | +8 | +8 | +5 | +7 | +3 | +2 | ±0 | ▲2 |
| 28年産米 | 0 | 3 | 14 | 28 | 31 | 35 | 31 | 33 | 37 | 34 | 28 | 25 |
| 1年古米(27年産) | 19 | 16 | 13 | 20 | 17 | 13 | 9 | 7 | 6 | 4 | 3 | 3 |
| 29/30年 | 23 | 22 | 31 | 52 | 54 | 54 | 48 | 45 | 48 | 44 | 37 | 31 |
| 対前年差 | ▲2 | ▲1 | ▲1 | ±0 | +1 | +1 | +3 | ±0 | +1 | +2 | +2 | +2 |
| 29年産米 | 0 | 4 | 15 | 30 | 35 | 39 | 37 | 36 | 40 | 37 | 32 | 28 |
| 1年古米(28年産) | 20 | 16 | 13 | 20 | 16 | 12 | 8 | 7 | 5 | 4 | 3 | 2 |
| 30/元年 | 26 | 25 | 31 | 53 | 53 | 53 | 47 | 43 | 44 | 42 | 35 | 30 |
| 対前年差 | +3 | +2 | ±0 | ±0 | ±0 | ▲1 | ▲1 | ▲2 | ▲4 | ▲2 | ▲2 | ▲1 |
| 30年産米 | 0 | 4 | 13 | 29 | 33 | 37 | 34 | 33 | 36 | 36 | 30 | 27 |
| 1年古米(29年産) | 23 | 19 | 16 | 21 | 17 | 13 | 10 | 8 | 6 | 5 | 4 | 3 |
| 元/2年 | 26 | 24 | 33 | 56 | 58 | 57 | 51 | 47 | 49 | 46 | 40 | 45 |
| 対前年差 | ±0 | ▲1 | +2 | +3 | +4 | +4 | +4 | +4 | +5 | +4 | +5 | +14 |
| 元年産米 | 0 | 3 | 16 | 32 | 37 | 40 | 38 | 36 | 40 | 38 | 33 | 38 |
| 1年古米(30年産) | 22 | 18 | 15 | 20 | 15 | 10 | 8 | 6 | 5 | 4 | 3 | 2 |
| 2/3年 | 35 | 31 | 39 | 59 | 60 | 58 | 52 | 48 | 48 | 44 | 37 | 41 |
| 対前年差 | +10 | +7 | +6 | +3 | +2 | +1 | +1 | +1 | ▲2 | ▲2 | ▲3 | ▲4 |
| 2年産米 | 0 | 3 | 15 | 30 | 34 | 36 | 33 | 32 | 34 | 33 | 27 | 33 |
| 1年古米(元年産) | 30 | 24 | 19 | 23 | 20 | 16 | 13 | 10 | 9 | 7 | 6 | 4 |
| 3/4年 | 32 | 28 | 36 | 53 | 53 | 53 | 46 | 43 | 44 | 42 | 35 | 32 |
| 対前年差 | ▲3 | ▲2 | ▲3 | ▲5 | ▲7 | ▲5 | ▲6 | ▲4 | ▲3 | ▲2 | ▲2 | ▲8 |
| 3年産米 | 0 | 3 | 14 | 26 | 30 | 32 | 29 | 28 | 30 | 30 | 25 | 24 |
| 1年古米(2年産) | 25 | 20 | 16 | 20 | 16 | 14 | 11 | 9 | 9 | 7 | 5 | 4 |
| 4/5年 | 26 | 25 | 33 | 50 | | | | | | | | |
| 対前年差 | ▲6 | ▲4 | ▲3 | ▲3 | | | | | | | | |
| 4年産米 | 0 | 3 | 15 | 28 | | | | | | | | |
| 1年古米(3年産) | 20 | 17 | 13 | 15 | | | | | | | | |

※本表の注意点は前頁の出荷+販売段階の脚注を参照

(2) 産地別民間在庫の状況（前年同月対比）

単位：千玄米トン

| | 3年 | 3年 | 4年 | 対前年 | 対前年 | 4年 | 対前月差 | 対前年 | 対前年 |
|-----|---------|---------|---------|---------|----------|---------|---------|---------|---------|
| | 9月 | 10月 | 9月 | 同月差 | 同月比 | 10月 | | 同月差 | 同月比 |
| | ① | ② | ③ | ④=③-① | ⑤=③/① | ⑥ | ⑦=⑥-③ | ⑧=⑥-② | ⑨=⑥/② |
| | (千玄米トン) | (千玄米トン) | (千玄米トン) | (千玄米トン) | (%) | (千玄米トン) | (千玄米トン) | (千玄米トン) | (%) |
| 北海道 | 231.1 | 361.6 | 198.5 | ▲ 32.6 | ▲ 14.1% | 314.0 | 115.5 | ▲ 47.6 | ▲ 13.2% |
| 青森 | 108.7 | 156.8 | 57.8 | ▲ 51.0 | ▲ 46.9% | 132.3 | 74.5 | ▲ 24.5 | ▲ 15.6% |
| 岩手 | 59.0 | 132.5 | 58.4 | ▲ 0.6 | ▲ 1.0% | 129.0 | 70.6 | ▲ 3.5 | ▲ 2.6% |
| 宮城 | 137.6 | 220.1 | 109.0 | ▲ 28.6 | ▲ 20.8% | 184.9 | 75.9 | ▲ 35.2 | ▲ 16.0% |
| 秋田 | 160.2 | 291.6 | 118.8 | ▲ 41.4 | ▲ 25.8% | 258.6 | 139.7 | ▲ 33.0 | ▲ 11.3% |
| 山形 | 100.0 | 207.1 | 82.3 | ▲ 17.7 | ▲ 17.7% | 175.9 | 93.6 | ▲ 31.2 | ▲ 15.1% |
| 福島 | 80.1 | 197.7 | 67.9 | ▲ 12.2 | ▲ 15.2% | 183.4 | 115.5 | ▲ 14.3 | ▲ 7.2% |
| 茨城 | 138.3 | 155.4 | 134.2 | ▲ 4.2 | ▲ 3.0% | 149.5 | 15.3 | ▲ 5.9 | ▲ 3.8% |
| 栃木 | 140.1 | 184.7 | 129.7 | ▲ 10.4 | ▲ 7.4% | 161.2 | 31.5 | ▲ 23.6 | ▲ 12.8% |
| 群馬 | 8.3 | 7.4 | 10.0 | + 1.8 | + 21.2% | 9.2 | ▲ 0.9 | + 1.8 | + 24.4% |
| 埼玉 | 23.7 | 36.1 | 21.7 | ▲ 2.1 | ▲ 8.7% | 32.8 | 11.2 | ▲ 3.3 | ▲ 9.1% |
| 千葉 | 108.0 | 101.3 | 88.6 | ▲ 19.5 | ▲ 18.0% | 85.0 | ▲ 3.5 | ▲ 16.3 | ▲ 16.1% |
| 東京 | 0.0 | 0.0 | 0.0 | + 0.0 | - | 0.0 | 0.0 | + 0.0 | - |
| 神奈川 | 0.6 | 2.2 | 0.6 | + 0.0 | + 0.4% | 2.6 | 2.0 | + 0.4 | + 15.7% |
| 山梨 | 1.8 | 3.7 | 1.9 | + 0.1 | + 4.1% | 3.8 | 1.9 | + 0.1 | + 2.7% |
| 長野 | 30.9 | 62.5 | 35.1 | + 4.3 | + 13.9% | 66.8 | 31.6 | + 4.3 | + 6.8% |
| 静岡 | 15.2 | 20.0 | 15.5 | + 0.3 | + 2.2% | 21.5 | 5.9 | + 1.5 | + 7.3% |
| 新潟 | 213.9 | 296.3 | 210.0 | ▲ 3.8 | ▲ 1.8% | 300.5 | 90.5 | + 4.2 | + 1.4% |
| 富山 | 77.6 | 104.5 | 72.4 | ▲ 5.2 | ▲ 6.7% | 97.0 | 24.6 | ▲ 7.5 | ▲ 7.2% |
| 石川 | 65.2 | 77.0 | 67.5 | + 2.4 | + 3.6% | 80.2 | 12.6 | + 3.1 | + 4.1% |
| 福井 | 51.8 | 69.0 | 51.6 | ▲ 0.2 | ▲ 0.5% | 66.9 | 15.4 | ▲ 2.1 | ▲ 3.0% |
| 岐阜 | 11.5 | 16.7 | 13.1 | + 1.6 | + 13.8% | 18.2 | 5.1 | + 1.5 | + 9.2% |
| 愛知 | 15.5 | 24.4 | 17.7 | + 2.2 | + 14.2% | 26.7 | 9.0 | + 2.3 | + 9.5% |
| 三重 | 37.1 | 42.4 | 38.4 | + 1.4 | + 3.7% | 44.5 | 6.0 | + 2.1 | + 5.0% |
| 滋賀 | 57.0 | 65.6 | 64.7 | + 7.7 | + 13.5% | 73.1 | 8.4 | + 7.5 | + 11.5% |
| 京都 | 10.0 | 12.9 | 9.4 | ▲ 0.6 | ▲ 6.1% | 12.8 | 3.4 | ▲ 0.1 | ▲ 1.1% |
| 大阪 | 0.3 | 0.8 | 0.6 | + 0.4 | + 137.9% | 0.8 | 0.2 | + 0.0 | ▲ 0.9% |
| 兵庫 | 28.0 | 42.4 | 31.8 | + 3.8 | + 13.6% | 41.7 | 9.9 | ▲ 0.7 | ▲ 1.6% |
| 奈良 | 2.1 | 6.9 | 3.6 | + 1.5 | + 73.6% | 9.0 | 5.3 | + 2.0 | + 28.9% |
| 和歌山 | 0.7 | 1.1 | 1.2 | + 0.6 | + 85.0% | 0.7 | ▲ 0.5 | ▲ 0.4 | ▲ 32.4% |
| 鳥取 | 12.8 | 18.6 | 15.9 | + 3.1 | + 24.0% | 26.7 | 10.8 | + 8.1 | + 43.6% |
| 島根 | 17.1 | 26.8 | 20.4 | + 3.3 | + 19.3% | 29.0 | 8.5 | + 2.1 | + 8.0% |
| 岡山 | 15.3 | 29.4 | 17.7 | + 2.4 | + 15.6% | 29.2 | 11.5 | ▲ 0.2 | ▲ 0.7% |
| 広島 | 23.7 | 42.6 | 30.8 | + 7.1 | + 29.8% | 46.8 | 16.0 | + 4.1 | + 9.7% |
| 山口 | 11.9 | 27.9 | 24.9 | + 13.0 | + 109.4% | 37.3 | 12.4 | + 9.3 | + 33.5% |
| 徳島 | 16.1 | 14.8 | 15.2 | ▲ 0.9 | ▲ 5.5% | 14.0 | ▲ 1.3 | ▲ 0.9 | ▲ 5.8% |
| 香川 | 7.7 | 15.5 | 8.6 | + 0.9 | + 11.5% | 12.6 | 4.1 | ▲ 2.9 | ▲ 18.5% |
| 愛媛 | 5.6 | 10.6 | 9.2 | + 3.5 | + 62.1% | 13.9 | 4.8 | + 3.4 | + 31.7% |
| 高知 | 8.7 | 10.4 | 10.0 | + 1.3 | + 14.8% | 11.7 | 1.7 | + 1.2 | + 11.7% |
| 福岡 | 19.1 | 38.5 | 34.1 | + 15.0 | + 78.9% | 52.9 | 18.8 | + 14.3 | + 37.2% |
| 佐賀 | 8.0 | 23.9 | 16.4 | + 8.4 | + 104.3% | 29.0 | 12.6 | + 5.1 | + 21.4% |
| 長崎 | 2.3 | 6.6 | 5.1 | + 2.7 | + 115.4% | 7.9 | 2.8 | + 1.3 | + 20.1% |
| 熊本 | 14.3 | 35.1 | 17.5 | + 3.2 | + 22.5% | 34.6 | 17.1 | ▲ 0.5 | ▲ 1.6% |
| 大分 | 5.2 | 10.7 | 8.5 | + 3.4 | + 65.5% | 14.5 | 5.9 | + 3.8 | + 35.1% |
| 宮崎 | 4.9 | 11.1 | 8.9 | + 3.9 | + 80.2% | 13.6 | 4.7 | + 2.5 | + 22.2% |
| 鹿児島 | 9.2 | 17.4 | 13.0 | + 3.8 | + 40.9% | 21.7 | 8.7 | + 4.3 | + 25.0% |
| 沖縄 | 0.4 | 0.3 | 0.4 | + 0.0 | + 0.0% | 0.3 | ▲ 0.1 | + 0.0 | + 2.5% |
| 全国 | 214万ト | 330万ト | 200万ト | ▲ 14万ト | ▲ 6.5% | 314万ト | + 114万ト | ▲ 16万ト | ▲ 4.9% |

資料：農林水産省「米穀の取引に関する報告」

注：1 水稲うるちもみ及び水稲うるち玄米（醸造用玄米を含む。）の月末在庫量（玄米換算）の値である。

2 出荷段階は、全農、道県経済連、県単一農協、道県出荷団体（年間の玄米仕入数量が5,000トン以上）、出荷業者（年間の玄米仕入量が500トン以上）である。

3 販売段階は、米穀の販売の事業者を行う者（年間の玄米仕入量が4,000トン以上）である。

4 全国欄には産地の特定が出来ない未検査米等を含んでいるため、産地の合計と一致しない。

(3) 令和3・4年産の産地別民間在庫の推移（うるち米）（速報）

（北海道から秋田）

| | | 4年 7月 | 8月 | 9月 | 10月 | 11月 | 12月 | |
|-----------|-----------|-----------|-------|-------|-------|-------|-----|--|
| 北海道 | 出荷＋販売段階 | 158.7 | 125.1 | 198.5 | 314.0 | | | |
| | 4年産米 | | | 104.0 | 232.8 | | | |
| | 1年古米(3年産) | 139.1 | 107.3 | 78.9 | 69.2 | | | |
| | 出荷段階 | 134.6 | 105.1 | 173.4 | 265.5 | | | |
| | 4年産米 | | | 92.1 | 199.2 | | | |
| | 1年古米(3年産) | 118.2 | 89.9 | 67.9 | 56.2 | | | |
| | 販売段階 | 24.1 | 20.0 | 25.1 | 48.5 | | | |
| | 4年産米 | | | 11.9 | 33.7 | | | |
| | 1年古米(3年産) | 20.9 | 17.4 | 11.1 | 13.1 | | | |
| | 青森 | 出荷＋販売段階 | 63.7 | 48.9 | 57.8 | 132.3 | | |
| | | 4年産米 | | | 21.6 | 102.7 | | |
| | | 1年古米(3年産) | 50.1 | 36.2 | 24.5 | 18.9 | | |
| 出荷段階 | | 53.0 | 39.4 | 50.4 | 118.2 | | | |
| 4年産米 | | | | 21.2 | 95.4 | | | |
| 1年古米(3年産) | | 40.5 | 27.8 | 18.6 | 13.5 | | | |
| 販売段階 | | 10.8 | 9.5 | 7.3 | 14.1 | | | |
| 4年産米 | | | | 0.4 | 7.3 | | | |
| 1年古米(3年産) | | 9.6 | 8.4 | 5.9 | 5.4 | | | |
| 岩手 | | 出荷＋販売段階 | 80.5 | 66.5 | 58.4 | 129.0 | | |
| | | 4年産米 | | | 7.4 | 83.1 | | |
| | | 1年古米(3年産) | 76.4 | 63.1 | 48.3 | 43.7 | | |
| | 出荷段階 | 72.9 | 59.1 | 52.1 | 115.0 | | | |
| | 4年産米 | | | 6.6 | 76.2 | | | |
| | 1年古米(3年産) | 69.6 | 56.4 | 43.3 | 37.1 | | | |
| | 販売段階 | 7.7 | 7.3 | 6.3 | 13.9 | | | |
| | 4年産米 | | | 0.7 | 6.9 | | | |
| | 1年古米(3年産) | 6.8 | 6.7 | 5.0 | 6.6 | | | |
| | 宮城 | 出荷＋販売段階 | 112.7 | 92.6 | 109.0 | 184.9 | | |
| | | 4年産米 | | 0.0 | 32.1 | 118.9 | | |
| | | 1年古米(3年産) | 97.8 | 79.1 | 64.6 | 54.6 | | |
| 出荷段階 | | 98.8 | 80.4 | 96.1 | 164.5 | | | |
| 4年産米 | | | | 28.9 | 107.8 | | | |
| 1年古米(3年産) | | 85.7 | 68.7 | 56.5 | 46.9 | | | |
| 販売段階 | | 14.0 | 12.2 | 13.0 | 20.4 | | | |
| 4年産米 | | | 0.0 | 3.2 | 11.1 | | | |
| 1年古米(3年産) | | 12.1 | 10.3 | 8.1 | 7.7 | | | |
| 秋田 | | 出荷＋販売段階 | 108.2 | 79.7 | 118.8 | 258.6 | | |
| | | 4年産米 | | | 64.6 | 210.5 | | |
| | | 1年古米(3年産) | 94.0 | 66.8 | 42.7 | 37.0 | | |
| | 出荷段階 | 93.1 | 65.8 | 107.3 | 238.5 | | | |
| | 4年産米 | | | 61.9 | 199.4 | | | |
| | 1年古米(3年産) | 81.8 | 55.2 | 35.4 | 29.4 | | | |
| | 販売段階 | 15.1 | 13.9 | 11.6 | 20.1 | | | |
| | 4年産米 | | | 2.7 | 11.1 | | | |
| | 1年古米(3年産) | 12.1 | 11.6 | 7.3 | 7.7 | | | |

（山形から埼玉）

（単位：千玄米トン）

| | | 4年 7月 | 8月 | 9月 | 10月 | 11月 | 12月 | |
|-----------|-----------|-----------|-------|-------|-------|-------|-----|--|
| 山形 | 出荷＋販売段階 | 92.2 | 70.8 | 82.3 | 175.9 | | | |
| | 4年産米 | | 0.0 | 29.9 | 135.1 | | | |
| | 1年古米(3年産) | 88.3 | 67.4 | 49.3 | 38.3 | | | |
| | 出荷段階 | 81.2 | 60.8 | 72.5 | 160.4 | | | |
| | 4年産米 | | | 28.8 | 126.7 | | | |
| | 1年古米(3年産) | 79.2 | 59.0 | 42.1 | 32.3 | | | |
| | 販売段階 | 11.0 | 10.0 | 9.7 | 15.4 | | | |
| | 4年産米 | | 0.0 | 1.2 | 8.4 | | | |
| | 1年古米(3年産) | 9.2 | 8.4 | 7.3 | 6.0 | | | |
| | 福島 | 出荷＋販売段階 | 81.0 | 63.6 | 67.9 | 183.4 | | |
| | | 4年産米 | | 0.0 | 17.9 | 144.0 | | |
| | | 1年古米(3年産) | 75.0 | 58.9 | 46.1 | 36.0 | | |
| 出荷段階 | | 61.8 | 48.7 | 56.0 | 154.0 | | | |
| 4年産米 | | | | 17.2 | 129.5 | | | |
| 1年古米(3年産) | | 57.5 | 45.4 | 36.1 | 22.2 | | | |
| 販売段階 | | 19.2 | 14.9 | 11.8 | 29.4 | | | |
| 4年産米 | | | 0.0 | 0.7 | 14.6 | | | |
| 1年古米(3年産) | | 17.5 | 13.5 | 10.0 | 13.8 | | | |
| 茨城 | | 出荷＋販売段階 | 48.2 | 54.9 | 134.2 | 149.5 | | |
| | | 4年産米 | | 18.7 | 104.5 | 124.6 | | |
| | | 1年古米(3年産) | 39.2 | 27.8 | 22.1 | 17.7 | | |
| | 出荷段階 | 34.9 | 38.8 | 102.2 | 115.0 | | | |
| | 4年産米 | | 12.0 | 79.6 | 95.4 | | | |
| | 1年古米(3年産) | 27.2 | 19.7 | 15.9 | 13.2 | | | |
| | 販売段階 | 13.3 | 16.1 | 32.0 | 34.5 | | | |
| | 4年産米 | | 6.7 | 24.9 | 29.2 | | | |
| | 1年古米(3年産) | 11.9 | 8.1 | 6.1 | 4.5 | | | |
| | 栃木 | 出荷＋販売段階 | 100.2 | 82.8 | 129.7 | 161.2 | | |
| | | 4年産米 | | 0.0 | 60.7 | 101.5 | | |
| | | 1年古米(3年産) | 80.1 | 64.3 | 51.8 | 43.6 | | |
| 出荷段階 | | 83.6 | 69.2 | 112.0 | 136.9 | | | |
| 4年産米 | | | 0.0 | 53.8 | 87.9 | | | |
| 1年古米(3年産) | | 65.9 | 52.4 | 42.0 | 33.6 | | | |
| 販売段階 | | 16.6 | 13.6 | 17.7 | 24.2 | | | |
| 4年産米 | | | 0.0 | 7.0 | 13.6 | | | |
| 1年古米(3年産) | | 14.2 | 11.9 | 9.9 | 10.0 | | | |
| 群馬 | | 出荷＋販売段階 | 10.9 | 10.7 | 10.0 | 9.2 | | |
| | | 4年産米 | | | 0.0 | 1.2 | | |
| | | 1年古米(3年産) | 8.2 | 8.1 | 7.7 | 5.7 | | |
| | 出荷段階 | 8.9 | 8.5 | 7.6 | 7.0 | | | |
| | 4年産米 | | | | 1.0 | | | |
| | 1年古米(3年産) | 7.0 | 6.6 | 5.9 | 4.4 | | | |
| | 販売段階 | 1.9 | 2.2 | 2.4 | 2.1 | | | |
| | 4年産米 | | | 0.0 | 0.2 | | | |
| | 1年古米(3年産) | 1.3 | 1.6 | 1.8 | 1.4 | | | |
| | 埼玉 | 出荷＋販売段階 | 16.5 | 14.2 | 21.7 | 32.8 | | |
| | | 4年産米 | | 0.5 | 10.3 | 22.9 | | |
| | | 1年古米(3年産) | 13.6 | 10.9 | 8.9 | 9.0 | | |
| 出荷段階 | | 14.2 | 12.0 | 18.0 | 26.0 | | | |
| 4年産米 | | | 0.1 | 8.4 | 18.4 | | | |
| 1年古米(3年産) | | 11.4 | 9.2 | 7.3 | 6.8 | | | |
| 販売段階 | | 2.3 | 2.2 | 3.7 | 6.8 | | | |
| 4年産米 | | | 0.4 | 1.9 | 4.5 | | | |
| 1年古米(3年産) | | 2.2 | 1.7 | 1.6 | 2.2 | | | |

資料： 農林水産省「米穀の取引に関する報告」

- 注：1 水稲うるちもみ及び水稲うるち玄米（醸造用玄米を含む。）の月末在庫量（玄米換算）の値である。
 2 出荷段階は、全農、道県経済連、県単一農協、道県出荷団体（年間の玄米仕入数量が5,000トン以上）、出荷業者（年間の玄米仕入量が500トン以上）である。
 3 販売段階は、米穀の販売の事業を行う者（年間の玄米仕入量が4,000トン以上）である。

| | | 4年 7月 | 8月 | 9月 | 10月 | 11月 | 12月 | |
|-----------|-----------|-----------|------|------|------|------|-----|--|
| 千葉 | 出荷+販売段階 | 21.4 | 48.6 | 88.6 | 85.0 | | | |
| | 4年産米 | 0.0 | 33.4 | 75.9 | 74.3 | | | |
| | 1年古米(3年産) | 9.1 | 4.0 | 2.2 | 1.6 | | | |
| | 出荷段階 | 13.2 | 39.4 | 73.8 | 71.1 | | | |
| | 4年産米 | | 30.3 | 65.4 | 63.7 | | | |
| | 1年古米(3年産) | 5.3 | 1.4 | 0.7 | 0.4 | | | |
| | 販売段階 | 8.2 | 9.2 | 14.8 | 13.9 | | | |
| | 4年産米 | 0.0 | 3.1 | 10.6 | 10.6 | | | |
| | 1年古米(3年産) | 3.8 | 2.6 | 1.5 | 1.3 | | | |
| | 東京 | 出荷+販売段階 | 0.0 | 0.0 | 0.0 | 0.0 | | |
| | | 4年産米 | | | | 0.0 | | |
| | | 1年古米(3年産) | 0.0 | 0.0 | 0.0 | 0.0 | | |
| 出荷段階 | | | | | | | | |
| 4年産米 | | | | | | | | |
| 1年古米(3年産) | | | | | | | | |
| 販売段階 | | 0.0 | 0.0 | 0.0 | 0.0 | | | |
| 4年産米 | | | | | 0.0 | | | |
| 1年古米(3年産) | | 0.0 | 0.0 | 0.0 | 0.0 | | | |
| 神奈川 | | 出荷+販売段階 | 0.7 | 0.5 | 0.6 | 2.6 | | |
| | | 4年産米 | | | 0.3 | 2.5 | | |
| | | 1年古米(3年産) | 0.7 | 0.5 | 0.3 | 0.1 | | |
| | 出荷段階 | 0.6 | 0.5 | 0.5 | 2.5 | | | |
| | 4年産米 | | | 0.3 | 2.4 | | | |
| | 1年古米(3年産) | 0.6 | 0.4 | 0.2 | 0.1 | | | |
| | 販売段階 | 0.1 | 0.0 | 0.1 | 0.1 | | | |
| | 4年産米 | | | 0.0 | 0.1 | | | |
| | 1年古米(3年産) | 0.1 | 0.0 | 0.1 | 0.0 | | | |
| | 山梨 | 出荷+販売段階 | 1.7 | 1.3 | 1.9 | 3.8 | | |
| | | 4年産米 | | | 1.0 | 3.2 | | |
| | | 1年古米(3年産) | 1.7 | 1.3 | 0.9 | 0.6 | | |
| 出荷段階 | | 1.4 | 1.0 | 1.7 | 3.5 | | | |
| 4年産米 | | | | 1.0 | 3.1 | | | |
| 1年古米(3年産) | | 1.4 | 1.0 | 0.6 | 0.4 | | | |
| 販売段階 | | 0.3 | 0.3 | 0.3 | 0.3 | | | |
| 4年産米 | | | | 0.0 | 0.1 | | | |
| 1年古米(3年産) | | 0.3 | 0.3 | 0.2 | 0.2 | | | |
| 長野 | | 出荷+販売段階 | 32.6 | 26.2 | 35.1 | 66.8 | | |
| | | 4年産米 | | | 14.5 | 46.7 | | |
| | | 1年古米(3年産) | 32.0 | 25.7 | 20.3 | 19.7 | | |
| | 出荷段階 | 29.2 | 23.0 | 31.8 | 58.9 | | | |
| | 4年産米 | | | 13.5 | 43.8 | | | |
| | 1年古米(3年産) | 29.0 | 22.9 | 18.2 | 15.0 | | | |
| | 販売段階 | 3.4 | 3.2 | 3.3 | 7.9 | | | |
| | 4年産米 | | | 1.0 | 2.9 | | | |
| | 1年古米(3年産) | 3.0 | 2.9 | 2.1 | 4.7 | | | |
| | 静岡 | 出荷+販売段階 | 4.0 | 6.0 | 15.5 | 21.5 | | |
| | | 4年産米 | | 3.5 | 13.9 | 20.4 | | |
| | | 1年古米(3年産) | 4.0 | 2.5 | 1.7 | 1.1 | | |
| 出荷段階 | | 1.0 | 2.3 | 8.3 | 13.5 | | | |
| 4年産米 | | | 1.7 | 8.0 | 13.3 | | | |
| 1年古米(3年産) | | 1.0 | 0.5 | 0.3 | 0.2 | | | |
| 販売段階 | | 3.0 | 3.8 | 7.2 | 8.0 | | | |
| 4年産米 | | | 1.8 | 5.9 | 7.1 | | | |
| 1年古米(3年産) | | 3.0 | 2.0 | 1.4 | 0.9 | | | |

| | | 4年 7月 | 8月 | 9月 | 10月 | 11月 | 12月 | |
|-----------|-----------|-----------|------|-------|-------|------|-----|--|
| 新潟 | 出荷+販売段階 | 81.7 | 55.1 | 210.0 | 300.5 | | | |
| | 4年産米 | | 0.8 | 176.6 | 273.8 | | | |
| | 1年古米(3年産) | 74.0 | 47.5 | 28.1 | 22.8 | | | |
| | 出荷段階 | 62.7 | 40.0 | 189.6 | 271.6 | | | |
| | 4年産米 | | 0.7 | 164.3 | 252.4 | | | |
| | 1年古米(3年産) | 57.3 | 34.5 | 21.5 | 16.6 | | | |
| | 販売段階 | 19.0 | 15.0 | 20.5 | 28.9 | | | |
| | 4年産米 | | 0.1 | 12.3 | 21.4 | | | |
| | 1年古米(3年産) | 16.6 | 13.0 | 6.6 | 6.2 | | | |
| | 富山 | 出荷+販売段階 | 33.1 | 27.0 | 72.4 | 97.0 | | |
| | | 4年産米 | | 1.1 | 51.4 | 81.6 | | |
| | | 1年古米(3年産) | 31.5 | 24.7 | 20.2 | 14.8 | | |
| 出荷段階 | | 25.8 | 20.9 | 64.2 | 86.2 | | | |
| 4年産米 | | | 0.6 | 47.6 | 76.1 | | | |
| 1年古米(3年産) | | 25.6 | 20.2 | 16.6 | 10.0 | | | |
| 販売段階 | | 7.4 | 6.1 | 8.1 | 10.8 | | | |
| 4年産米 | | | 0.4 | 3.9 | 5.6 | | | |
| 1年古米(3年産) | | 5.8 | 4.5 | 3.6 | 4.8 | | | |
| 石川 | | 出荷+販売段階 | 27.2 | 25.6 | 67.5 | 80.2 | | |
| | | 4年産米 | | 3.6 | 48.7 | 63.8 | | |
| | | 1年古米(3年産) | 24.5 | 19.6 | 16.7 | 14.4 | | |
| | 出荷段階 | 22.2 | 21.0 | 50.7 | 60.5 | | | |
| | 4年産米 | | 1.9 | 33.9 | 46.2 | | | |
| | 1年古米(3年産) | 20.1 | 17.0 | 15.0 | 12.6 | | | |
| | 販売段階 | 5.0 | 4.7 | 16.9 | 19.7 | | | |
| | 4年産米 | | 1.6 | 14.8 | 17.6 | | | |
| | 1年古米(3年産) | 4.5 | 2.6 | 1.7 | 1.8 | | | |
| | 福井 | 出荷+販売段階 | 22.0 | 24.0 | 51.6 | 66.9 | | |
| | | 4年産米 | | 6.7 | 37.0 | 57.1 | | |
| | | 1年古米(3年産) | 18.0 | 13.6 | 11.1 | 6.6 | | |
| 出荷段階 | | 17.4 | 16.5 | 37.4 | 50.9 | | | |
| 4年産米 | | | 2.7 | 25.5 | 44.4 | | | |
| 1年古米(3年産) | | 15.0 | 11.5 | 9.5 | 4.3 | | | |
| 販売段階 | | 4.6 | 7.5 | 14.2 | 16.0 | | | |
| 4年産米 | | | 3.9 | 11.5 | 12.7 | | | |
| 1年古米(3年産) | | 2.9 | 2.1 | 1.6 | 2.3 | | | |
| 岐阜 | | 出荷+販売段階 | 15.1 | 13.5 | 13.1 | 18.2 | | |
| | | 4年産米 | | 1.1 | 3.1 | 9.8 | | |
| | | 1年古米(3年産) | 13.2 | 10.8 | 8.5 | 7.1 | | |
| | 出荷段階 | 10.5 | 8.8 | 8.7 | 11.8 | | | |
| | 4年産米 | | 0.7 | 2.3 | 7.5 | | | |
| | 1年古米(3年産) | 9.9 | 7.5 | 5.8 | 3.8 | | | |
| | 販売段階 | 4.6 | 4.7 | 4.4 | 6.5 | | | |
| | 4年産米 | | 0.4 | 0.8 | 2.4 | | | |
| | 1年古米(3年産) | 3.3 | 3.3 | 2.7 | 3.3 | | | |
| | 愛知 | 出荷+販売段階 | 14.0 | 12.8 | 17.7 | 26.7 | | |
| | | 4年産米 | | 1.9 | 10.2 | 21.3 | | |
| | | 1年古米(3年産) | 13.4 | 10.3 | 7.0 | 4.8 | | |
| 出荷段階 | | 11.5 | 9.8 | 13.6 | 19.6 | | | |
| 4年産米 | | | 1.2 | 8.4 | 18.0 | | | |
| 1年古米(3年産) | | 11.2 | 8.3 | 5.0 | 1.4 | | | |
| 販売段階 | | 2.5 | 3.0 | 4.1 | 7.0 | | | |
| 4年産米 | | | 0.8 | 1.9 | 3.4 | | | |
| 1年古米(3年産) | | 2.2 | 2.0 | 2.0 | 3.4 | | | |

※本表の注意点は「在庫-5」の脚注を参照。

(三重から奈良)

| | | 4年 7月 | 8月 | 9月 | 10月 | 11月 | 12月 | |
|-----------|-----------|-----------|------|------|------|------|-----|--|
| 三重 | 出荷+販売段階 | 11.0 | 16.9 | 38.4 | 44.5 | | | |
| | 4年産米 | | 9.8 | 33.0 | 39.9 | | | |
| | 1年古米(3年産) | 8.9 | 5.2 | 3.9 | 3.4 | | | |
| | 出荷段階 | 8.3 | 13.6 | 33.7 | 38.4 | | | |
| | 4年産米 | | 8.5 | 29.7 | 35.7 | | | |
| | 1年古米(3年産) | 6.9 | 3.9 | 2.9 | 2.5 | | | |
| | 販売段階 | 2.7 | 3.3 | 4.7 | 6.1 | | | |
| | 4年産米 | | 1.3 | 3.3 | 4.2 | | | |
| | 1年古米(3年産) | 1.9 | 1.4 | 1.0 | 0.9 | | | |
| | 滋賀 | 出荷+販売段階 | 26.4 | 21.9 | 64.7 | 73.1 | | |
| | | 4年産米 | | 3.9 | 47.8 | 59.8 | | |
| | | 1年古米(3年産) | 24.9 | 16.7 | 15.9 | 12.6 | | |
| 出荷段階 | | 22.0 | 18.3 | 57.5 | 65.8 | | | |
| 4年産米 | | | 3.8 | 46.2 | 56.6 | | | |
| 1年古米(3年産) | | 21.2 | 13.8 | 10.7 | 8.7 | | | |
| 販売段階 | | 4.3 | 3.6 | 7.2 | 7.3 | | | |
| 4年産米 | | | 0.1 | 1.7 | 3.2 | | | |
| 1年古米(3年産) | | 3.7 | 3.0 | 5.2 | 3.9 | | | |
| 京都 | | 出荷+販売段階 | 3.5 | 2.2 | 9.4 | 12.8 | | |
| | | 4年産米 | | | 8.0 | 11.9 | | |
| | | 1年古米(3年産) | 3.3 | 2.1 | 1.3 | 0.8 | | |
| | 出荷段階 | 2.8 | 1.7 | 8.7 | 11.7 | | | |
| | 4年産米 | | | 7.7 | 11.3 | | | |
| | 1年古米(3年産) | 2.8 | 1.7 | 1.0 | 0.4 | | | |
| | 販売段階 | 0.6 | 0.5 | 0.7 | 1.1 | | | |
| | 4年産米 | | | 0.3 | 0.6 | | | |
| | 1年古米(3年産) | 0.5 | 0.4 | 0.3 | 0.4 | | | |
| | 大阪 | 出荷+販売段階 | 0.6 | 0.5 | 0.6 | 0.8 | | |
| | | 4年産米 | | | 0.3 | 0.5 | | |
| | | 1年古米(3年産) | 0.6 | 0.5 | 0.4 | 0.3 | | |
| 出荷段階 | | 0.5 | 0.4 | 0.6 | 0.6 | | | |
| 4年産米 | | | | 0.3 | 0.5 | | | |
| 1年古米(3年産) | | 0.5 | 0.4 | 0.3 | 0.1 | | | |
| 販売段階 | | 0.0 | 0.0 | 0.0 | 0.2 | | | |
| 4年産米 | | | | | 0.0 | | | |
| 1年古米(3年産) | | 0.0 | 0.0 | 0.0 | 0.2 | | | |
| 兵庫 | | 出荷+販売段階 | 19.8 | 15.4 | 31.8 | 41.7 | | |
| | | 4年産米 | | 0.0 | 20.2 | 34.6 | | |
| | | 1年古米(3年産) | 18.5 | 14.2 | 10.4 | 6.0 | | |
| | 出荷段階 | 17.1 | 13.3 | 29.0 | 36.2 | | | |
| | 4年産米 | | | 19.1 | 31.2 | | | |
| | 1年古米(3年産) | 16.0 | 12.3 | 8.9 | 4.0 | | | |
| | 販売段階 | 2.7 | 2.1 | 2.8 | 5.5 | | | |
| | 4年産米 | | 0.0 | 1.2 | 3.4 | | | |
| | 1年古米(3年産) | 2.4 | 1.9 | 1.5 | 2.0 | | | |
| | 奈良 | 出荷+販売段階 | 4.4 | 3.6 | 3.6 | 9.0 | | |
| | | 4年産米 | | | 1.0 | 7.1 | | |
| | | 1年古米(3年産) | 4.2 | 3.3 | 2.4 | 1.7 | | |
| 出荷段階 | | 3.5 | 2.8 | 3.0 | 7.5 | | | |
| 4年産米 | | | | 0.9 | 6.2 | | | |
| 1年古米(3年産) | | 3.5 | 2.8 | 2.0 | 1.3 | | | |
| 販売段階 | | 1.0 | 0.7 | 0.7 | 1.5 | | | |
| 4年産米 | | | | 0.1 | 0.9 | | | |
| 1年古米(3年産) | | 0.8 | 0.5 | 0.4 | 0.4 | | | |

(和歌山から山口)

(単位:千玄米トン)

| | | 4年 7月 | 8月 | 9月 | 10月 | 11月 | 12月 | |
|-----------|-----------|-----------|------|------|------|------|-----|--|
| 和歌山 | 出荷+販売段階 | 0.8 | 0.7 | 1.2 | 0.7 | | | |
| | 4年産米 | | 0.0 | 0.6 | 0.2 | | | |
| | 1年古米(3年産) | 0.6 | 0.6 | 0.5 | 0.5 | | | |
| | 出荷段階 | | | 0.5 | | | | |
| | 4年産米 | | | 0.5 | | | | |
| | 1年古米(3年産) | | | | | | | |
| | 販売段階 | 0.8 | 0.7 | 0.7 | 0.7 | | | |
| | 4年産米 | | 0.0 | 0.1 | 0.2 | | | |
| | 1年古米(3年産) | 0.6 | 0.6 | 0.5 | 0.5 | | | |
| | 鳥取 | 出荷+販売段階 | 14.0 | 11.0 | 15.9 | 26.7 | | |
| | | 4年産米 | | 0.0 | 7.8 | 20.1 | | |
| | | 1年古米(3年産) | 12.9 | 10.3 | 7.6 | 6.2 | | |
| 出荷段階 | | 12.4 | 9.8 | 14.4 | 24.6 | | | |
| 4年産米 | | | 0.0 | 7.3 | 19.0 | | | |
| 1年古米(3年産) | | 12.0 | 9.5 | 6.9 | 5.4 | | | |
| 販売段階 | | 1.6 | 1.3 | 1.6 | 2.1 | | | |
| 4年産米 | | | | 0.5 | 1.1 | | | |
| 1年古米(3年産) | | 0.9 | 0.8 | 0.8 | 0.8 | | | |
| 島根 | | 出荷+販売段階 | 11.8 | 9.4 | 20.4 | 29.0 | | |
| | | 4年産米 | | 0.4 | 13.9 | 24.3 | | |
| | | 1年古米(3年産) | 11.0 | 8.4 | 6.2 | 4.4 | | |
| | 出荷段階 | 9.4 | 7.4 | 18.0 | 24.8 | | | |
| | 4年産米 | | 0.4 | 12.8 | 21.9 | | | |
| | 1年古米(3年産) | 9.2 | 6.9 | 5.1 | 2.8 | | | |
| | 販売段階 | 2.4 | 1.9 | 2.5 | 4.2 | | | |
| | 4年産米 | | 0.0 | 1.1 | 2.4 | | | |
| | 1年古米(3年産) | 1.8 | 1.5 | 1.1 | 1.6 | | | |
| | 岡山 | 出荷+販売段階 | 20.7 | 14.0 | 17.7 | 29.2 | | |
| | | 4年産米 | | 0.0 | 8.1 | 22.5 | | |
| | | 1年古米(3年産) | 20.1 | 13.7 | 9.3 | 6.4 | | |
| 出荷段階 | | 16.7 | 11.3 | 13.7 | 23.7 | | | |
| 4年産米 | | | 0.0 | 6.7 | 19.6 | | | |
| 1年古米(3年産) | | 16.4 | 11.3 | 7.0 | 4.0 | | | |
| 販売段階 | | 4.0 | 2.7 | 4.0 | 5.5 | | | |
| 4年産米 | | | 0.0 | 1.4 | 2.9 | | | |
| 1年古米(3年産) | | 3.7 | 2.5 | 2.3 | 2.3 | | | |
| 広島 | | 出荷+販売段階 | 17.6 | 14.3 | 30.8 | 46.8 | | |
| | | 4年産米 | | 0.2 | 19.2 | 37.0 | | |
| | | 1年古米(3年産) | 15.6 | 12.5 | 10.2 | 8.6 | | |
| | 出荷段階 | 11.6 | 9.2 | 25.6 | 37.4 | | | |
| | 4年産米 | | 0.2 | 18.2 | 34.8 | | | |
| | 1年古米(3年産) | 11.4 | 8.9 | 7.4 | 2.5 | | | |
| | 販売段階 | 6.0 | 5.1 | 5.1 | 9.4 | | | |
| | 4年産米 | | 0.0 | 1.0 | 2.3 | | | |
| | 1年古米(3年産) | 4.2 | 3.6 | 2.9 | 6.1 | | | |
| | 山口 | 出荷+販売段階 | 16.6 | 14.8 | 24.9 | 37.3 | | |
| | | 4年産米 | | 0.5 | 13.2 | 26.2 | | |
| | | 1年古米(3年産) | 16.5 | 14.1 | 11.7 | 11.1 | | |
| 出荷段階 | | 15.3 | 13.7 | 23.4 | 33.9 | | | |
| 4年産米 | | | 0.4 | 12.5 | 24.8 | | | |
| 1年古米(3年産) | | 15.3 | 13.2 | 10.9 | 9.2 | | | |
| 販売段階 | | 1.3 | 1.1 | 1.6 | 3.4 | | | |
| 4年産米 | | | 0.1 | 0.7 | 1.4 | | | |
| 1年古米(3年産) | | 1.2 | 0.9 | 0.8 | 1.9 | | | |

※本表の注意点は「在庫-5」の脚注を参照。

在庫-7

(徳島から佐賀)

| | | 4年 7月 | 8月 | 9月 | 10月 | 11月 | 12月 | |
|-----------|-----------|-----------|------|------|------|------|-----|--|
| 徳島 | 出荷+販売段階 | 2.8 | 10.1 | 15.2 | 14.0 | | | |
| | 4年産米 | | 8.0 | 13.5 | 12.6 | | | |
| | 1年古米(3年産) | 2.1 | 1.5 | 1.2 | 0.9 | | | |
| | 出荷段階 | 1.3 | 8.0 | 12.4 | 10.9 | | | |
| | 4年産米 | | 7.0 | 11.7 | 10.8 | | | |
| | 1年古米(3年産) | 1.2 | 0.8 | 0.5 | 0.1 | | | |
| | 販売段階 | 1.5 | 2.2 | 2.9 | 3.0 | | | |
| | 4年産米 | | 1.0 | 1.8 | 1.8 | | | |
| | 1年古米(3年産) | 0.9 | 0.6 | 0.7 | 0.9 | | | |
| | 香川 | 出荷+販売段階 | 8.6 | 6.9 | 8.6 | 12.6 | | |
| | | 4年産米 | | 0.3 | 3.6 | 9.2 | | |
| | | 1年古米(3年産) | 8.3 | 6.3 | 4.6 | 3.3 | | |
| 出荷段階 | | 7.4 | 5.5 | 6.9 | 10.3 | | | |
| 4年産米 | | | | 2.9 | 8.3 | | | |
| 1年古米(3年産) | | 7.2 | 5.4 | 3.8 | 2.1 | | | |
| 販売段階 | | 1.2 | 1.4 | 1.7 | 2.3 | | | |
| 4年産米 | | | 0.3 | 0.7 | 1.0 | | | |
| 1年古米(3年産) | | 1.0 | 0.9 | 0.8 | 1.2 | | | |
| 愛媛 | | 出荷+販売段階 | 5.0 | 6.4 | 9.2 | 13.9 | | |
| | | 4年産米 | | 2.2 | 5.6 | 10.7 | | |
| | | 1年古米(3年産) | 4.9 | 4.1 | 3.5 | 3.1 | | |
| | 出荷段階 | 4.6 | 5.9 | 8.7 | 13.4 | | | |
| | 4年産米 | | 2.2 | 5.4 | 10.5 | | | |
| | 1年古米(3年産) | 4.6 | 3.7 | 3.2 | 2.9 | | | |
| | 販売段階 | 0.4 | 0.5 | 0.5 | 0.5 | | | |
| | 4年産米 | | 0.1 | 0.1 | 0.2 | | | |
| | 1年古米(3年産) | 0.3 | 0.4 | 0.3 | 0.3 | | | |
| | 高知 | 出荷+販売段階 | 3.6 | 10.7 | 10.0 | 11.7 | | |
| | | 4年産米 | 0.4 | 8.1 | 7.8 | 9.6 | | |
| | | 1年古米(3年産) | 2.7 | 2.1 | 1.7 | 1.6 | | |
| 出荷段階 | | 0.6 | 5.0 | 4.8 | 6.1 | | | |
| 4年産米 | | 0.2 | 4.7 | 4.6 | 5.9 | | | |
| 1年古米(3年産) | | 0.4 | 0.3 | 0.2 | 0.2 | | | |
| 販売段階 | | 3.0 | 5.7 | 5.2 | 5.5 | | | |
| 4年産米 | | 0.2 | 3.4 | 3.2 | 3.7 | | | |
| 1年古米(3年産) | | 2.2 | 1.8 | 1.5 | 1.4 | | | |
| 福岡 | | 出荷+販売段階 | 28.7 | 22.4 | 34.1 | 52.9 | | |
| | | 4年産米 | | 1.4 | 18.7 | 41.5 | | |
| | | 1年古米(3年産) | 28.4 | 20.8 | 15.2 | 11.2 | | |
| | 出荷段階 | 26.0 | 18.7 | 25.7 | 41.3 | | | |
| | 4年産米 | | 0.7 | 12.7 | 33.2 | | | |
| | 1年古米(3年産) | 25.9 | 18.0 | 12.9 | 8.1 | | | |
| | 販売段階 | 2.7 | 3.8 | 8.4 | 11.6 | | | |
| | 4年産米 | | 0.7 | 6.0 | 8.3 | | | |
| | 1年古米(3年産) | 2.4 | 2.8 | 2.2 | 3.1 | | | |
| | 佐賀 | 出荷+販売段階 | 18.1 | 15.3 | 16.4 | 29.0 | | |
| | | 4年産米 | | 0.1 | 4.0 | 19.8 | | |
| | | 1年古米(3年産) | 18.1 | 15.2 | 12.4 | 9.2 | | |
| 出荷段階 | | 17.2 | 14.4 | 15.5 | 24.1 | | | |
| 4年産米 | | | 0.1 | 3.8 | 18.7 | | | |
| 1年古米(3年産) | | 17.2 | 14.3 | 11.6 | 5.4 | | | |
| 販売段階 | | 0.9 | 0.9 | 0.9 | 4.9 | | | |
| 4年産米 | | | 0.1 | 0.2 | 1.1 | | | |
| 1年古米(3年産) | | 0.9 | 0.8 | 0.8 | 3.8 | | | |

(長崎から沖縄)

(単位:千玄米トン)

| | | 4年 7月 | 8月 | 9月 | 10月 | 11月 | 12月 | |
|-----------|-----------|-----------|------|------|------|------|-----|--|
| 長崎 | 出荷+販売段階 | 5.5 | 5.1 | 5.1 | 7.9 | | | |
| | 4年産米 | | 0.6 | 1.4 | 4.8 | | | |
| | 1年古米(3年産) | 5.5 | 4.5 | 3.6 | 3.1 | | | |
| | 出荷段階 | 5.2 | 4.8 | 4.7 | 6.9 | | | |
| | 4年産米 | | 0.6 | 1.2 | 4.3 | | | |
| | 1年古米(3年産) | 5.2 | 4.3 | 3.4 | 2.6 | | | |
| | 販売段階 | 0.3 | 0.3 | 0.4 | 1.0 | | | |
| | 4年産米 | | 0.0 | 0.2 | 0.4 | | | |
| | 1年古米(3年産) | 0.3 | 0.2 | 0.2 | 0.5 | | | |
| | 熊本 | 出荷+販売段階 | 20.9 | 17.9 | 17.5 | 34.6 | | |
| | | 4年産米 | | 2.1 | 5.8 | 25.3 | | |
| | | 1年古米(3年産) | 19.5 | 14.8 | 10.8 | 8.4 | | |
| 出荷段階 | | 16.6 | 13.5 | 12.8 | 24.8 | | | |
| 4年産米 | | | 1.1 | 3.6 | 17.3 | | | |
| 1年古米(3年産) | | 16.2 | 12.1 | 9.0 | 7.3 | | | |
| 販売段階 | | 4.3 | 4.4 | 4.7 | 9.8 | | | |
| 4年産米 | | | 1.0 | 2.3 | 8.0 | | | |
| 1年古米(3年産) | | 3.3 | 2.7 | 1.7 | 1.1 | | | |
| 大分 | | 出荷+販売段階 | 9.8 | 8.4 | 8.5 | 14.5 | | |
| | | 4年産米 | | 0.4 | 2.2 | 10.0 | | |
| | | 1年古米(3年産) | 9.7 | 8.0 | 6.3 | 4.5 | | |
| | 出荷段階 | 6.9 | 5.9 | 6.1 | 9.9 | | | |
| | 4年産米 | | 0.3 | 1.7 | 7.1 | | | |
| | 1年古米(3年産) | 6.9 | 5.6 | 4.4 | 2.8 | | | |
| | 販売段階 | 2.8 | 2.5 | 2.4 | 4.6 | | | |
| | 4年産米 | | 0.1 | 0.6 | 2.9 | | | |
| | 1年古米(3年産) | 2.8 | 2.4 | 1.9 | 1.7 | | | |
| | 宮崎 | 出荷+販売段階 | 10.7 | 12.5 | 8.9 | 13.6 | | |
| | | 4年産米 | 4.1 | 6.7 | 4.0 | 10.1 | | |
| | | 1年古米(3年産) | 6.5 | 5.8 | 4.8 | 3.4 | | |
| 出荷段階 | | 6.8 | 7.0 | 3.8 | 7.0 | | | |
| 4年産米 | | 2.5 | 3.3 | 0.8 | 6.5 | | | |
| 1年古米(3年産) | | 4.3 | 3.7 | 3.0 | 0.4 | | | |
| 販売段階 | | 3.9 | 5.5 | 5.1 | 6.6 | | | |
| 4年産米 | | 1.5 | 3.4 | 3.2 | 3.6 | | | |
| 1年古米(3年産) | | 2.3 | 2.1 | 1.8 | 3.0 | | | |
| 鹿児島 | | 出荷+販売段階 | 12.8 | 14.1 | 13.0 | 21.7 | | |
| | | 4年産米 | 0.7 | 3.0 | 3.4 | 13.1 | | |
| | | 1年古米(3年産) | 9.6 | 8.8 | 7.4 | 6.5 | | |
| | 出荷段階 | 9.0 | 9.4 | 6.6 | 14.2 | | | |
| | 4年産米 | 0.2 | 1.7 | 1.1 | 9.6 | | | |
| | 1年古米(3年産) | 7.6 | 6.6 | 4.5 | 3.7 | | | |
| | 販売段階 | 3.8 | 4.8 | 6.4 | 7.5 | | | |
| | 4年産米 | 0.4 | 1.3 | 2.3 | 3.5 | | | |
| | 1年古米(3年産) | 2.0 | 2.2 | 2.9 | 2.9 | | | |
| | 沖縄 | 出荷+販売段階 | 0.7 | 0.5 | 0.4 | 0.3 | | |
| | | 4年産米 | 0.7 | 0.5 | 0.4 | 0.3 | | |
| | | 1年古米(3年産) | 0.0 | 0.0 | 0.0 | | | |
| 出荷段階 | | 0.4 | 0.2 | 0.2 | 0.2 | | | |
| 4年産米 | | 0.4 | 0.2 | 0.2 | 0.2 | | | |
| 1年古米(3年産) | | 0.0 | 0.0 | 0.0 | | | | |
| 販売段階 | | 0.3 | 0.3 | 0.2 | 0.2 | | | |
| 4年産米 | | 0.3 | 0.3 | 0.2 | 0.2 | | | |
| 1年古米(3年産) | | 0.0 | | | | | | |

※本表の注意点は「在庫-5」の脚注を参照。

2 米の価格情報

1 相対取引価格・数量

相対取引価格の累年データについては、農林水産省ホームページの「農産」の分野別分類「米(稲)・麦・大豆」、品目別分類「米の相対取引価格・数量、契約・販売状況、民間在庫の推移等」から御覧いただけます。
【 <https://www.maff.go.jp/j/seisan/keikaku/soukatu/aitaikakaku.html> 】

(1) 年産別の相対取引価格

- 令和4年産米の令和4年10月の相対取引価格は、全銘柄平均で前月差▲63円の13,898円/60kgとなり、出回りからの年産平均価格は前年産+1,046円の13,850円/60kgとなったところ。

産地銘柄ごとの価格は、「価格-3」以降を参照。

相対取引価格の推移（税込）（全銘柄平均価格）

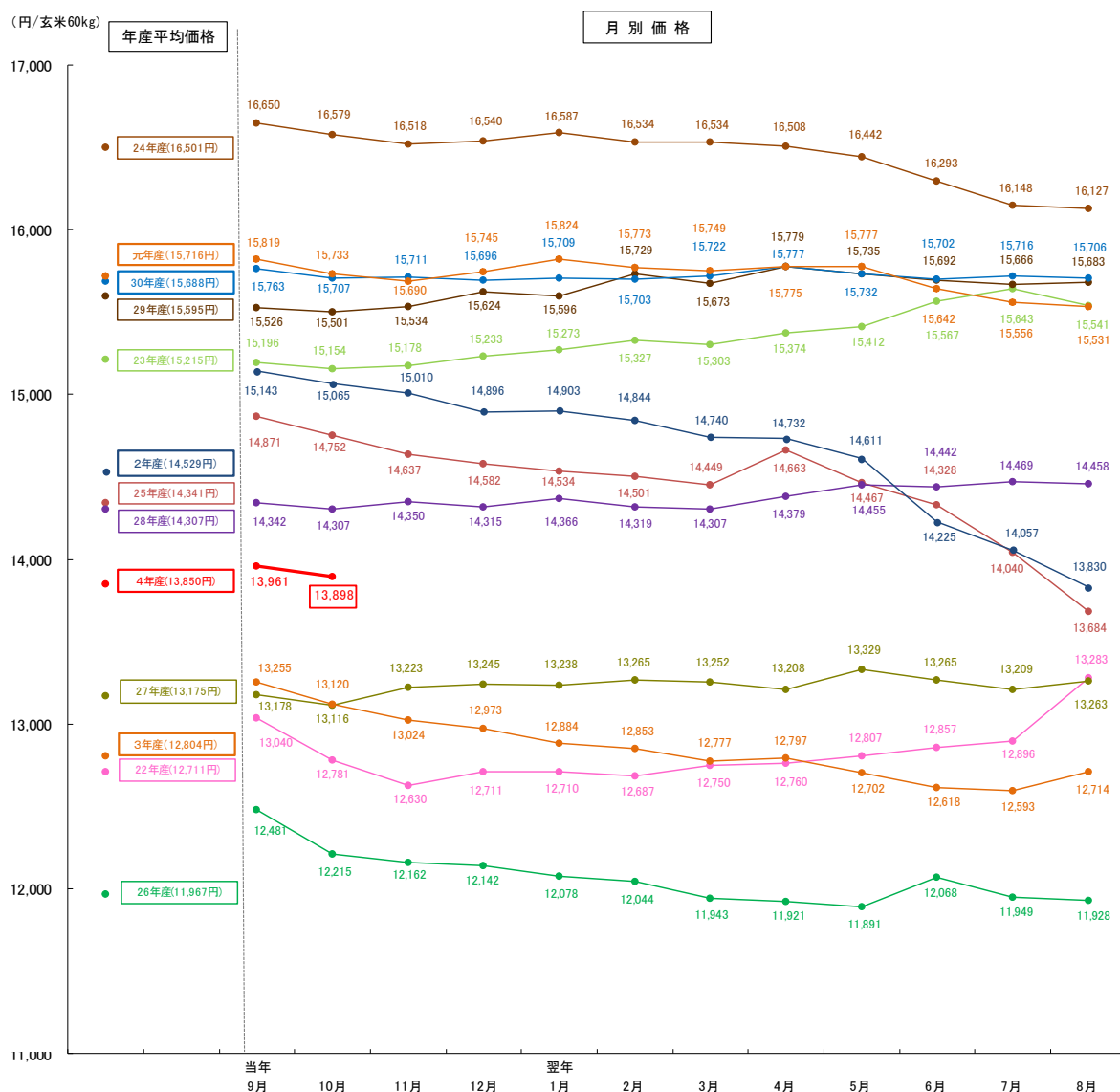

資料：農林水産省「米穀の取引に関する報告」

注：1 報告対象業者は、全農、道県経済連、県単一農協、道県出荷団体（年間の玄米仕入数量が5,000トン以上）、出荷業者（年間の直接販売数量が5,000トン以上）である。

2 価格には、運賃、包装代、消費税が含まれている。なお、消費税は、平成26年3月以前は5%、令和元年9月以前は8%、10月以降は軽減税率の対象である米穀の品代等は8%、運賃等は10%で算定している。

3 グラフの左側は年産別の通年平均価格（当該年産の出回りから翌年10月まで（4年産は出回りから10月までの速報値））、右側は月別の価格である。

(2) 相対取引契約数量の推移

- 令和4年産米の令和4年10月の相対取引契約数量は、19.2万トンとなり、出回りからの契約数量は前年同期差+4.8万トンの36.7万トンとなったところ。

① 相対取引契約の月別数量

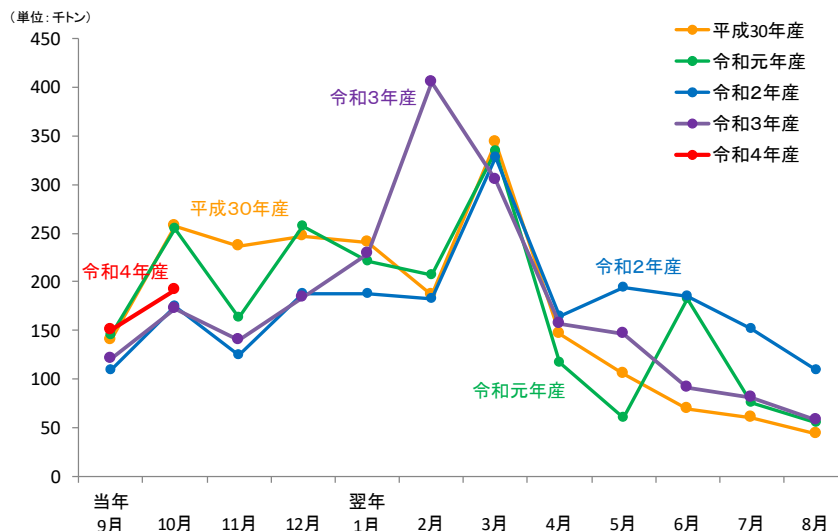

(単位:千トン)

| 年産 | 当年9月 | 10月 | 11月 | 12月 | 翌年1月 | 2月 | 3月 | 4月 | 5月 | 6月 | 7月 | 8月 | 年産計 |
|--------|------|-----|-----|-----|------|-----|-----|-----|-----|-----|-----|-----|-------|
| 平成30年産 | 140 | 258 | 236 | 247 | 240 | 187 | 343 | 147 | 105 | 70 | 61 | 44 | 2,193 |
| 令和元年産 | 145 | 254 | 164 | 257 | 221 | 207 | 334 | 117 | 61 | 183 | 76 | 55 | 2,191 |
| 令和2年産 | 110 | 175 | 125 | 188 | 187 | 183 | 328 | 164 | 194 | 185 | 152 | 109 | 2,267 |
| 令和3年産 | 121 | 172 | 140 | 185 | 228 | 405 | 305 | 157 | 147 | 91 | 81 | 58 | 2,207 |
| 令和4年産 | 151 | 192 | | | | | | | | | | | |

② 相対取引契約の累積数量

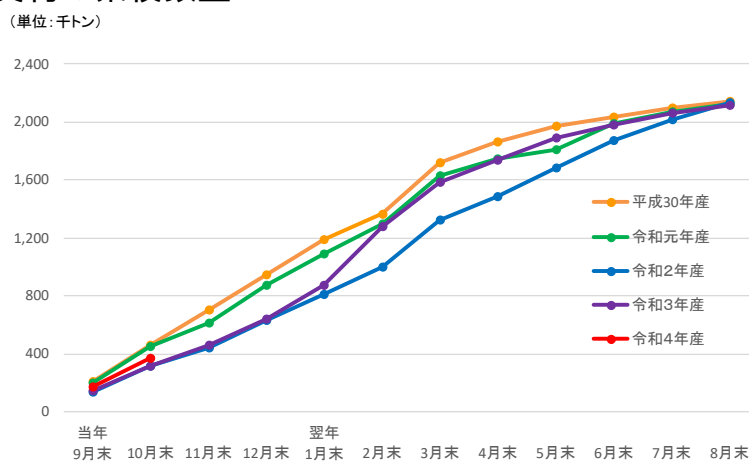

(単位:千トン)

| 年産 | 当年9月末 | 10月末 | 11月末 | 12月末 | 翌年1月末 | 2月末 | 3月末 | 4月末 | 5月末 | 6月末 | 7月末 | 8月末 | 年産計 |
|--------|-------|------|------|------|-------|-------|-------|-------|-------|-------|-------|-------|-------|
| 平成30年産 | 204 | 461 | 698 | 945 | 1,184 | 1,372 | 1,715 | 1,862 | 1,967 | 2,036 | 2,097 | 2,141 | 2,193 |
| 令和元年産 | 195 | 450 | 614 | 870 | 1,091 | 1,298 | 1,631 | 1,748 | 1,809 | 1,991 | 2,068 | 2,123 | 2,191 |
| 令和2年産 | 138 | 314 | 438 | 627 | 814 | 997 | 1,325 | 1,489 | 1,683 | 1,867 | 2,019 | 2,128 | 2,267 |
| 令和3年産 | 147 | 319 | 458 | 643 | 871 | 1,276 | 1,582 | 1,739 | 1,885 | 1,977 | 2,058 | 2,116 | 2,207 |
| 令和4年産 | 175 | 367 | | | | | | | | | | | |

資料：農林水産省「米穀の取引に関する報告」

- 注：1 報告対象業者は、全農、道県経済連、県単一農協、道県出荷団体（年間の玄米仕入数量が5,000トン以上）、出荷業者（年間の直接販売数量が5,000トン以上）である。
- 2 相対取引数量は、出荷業者と卸売業者等との間で数量と価格が決定された主食用の相対取引契約の数量の合計であり、契約後の契約変更等を含む（4年産は速報値）。
- 3 相対取引数量の年産計欄は、出回りから生産年の翌年10月までの数量であるため、各月の合計と一致しない。

(3) 相対取引価格・数量（令和4年産米、産地品種銘柄別、令和4年10月分）（速報）

相対取引価格・数量（北海道から三重まで）

（単位：円／玄米60kg税込、玄米トン）

| 産地 | 品種銘柄 | 4年産米 令和4年10月 | | 月別価格 | | | | | | 年産平均価格 | | | 取引数量 | | | | 取引数量 累計 | | |
|-----|------------|-----------------|---------|---------------------|-------------|-------------------|----------------------|----------------------------|----------------------------|-------------|---------------------|-------------|-------------------|----------------------|----------------------------|----------------------------|-------------------|---|---|
| | | 価格 ① | 数量 ② | 4年産米 (4年9月) ③ | 対前月比 ①/③ | 対前年 同月比 ①/④ | 3年産米 (3年10月) ④ | 4年産米 出回り～ 4年10月 ⑤ | 3年産米 出回り～ 4年10月 ⑥ | 対前年比 ⑤/⑥ | 4年産米 (4年9月) ⑦ | 対前月比 ②/⑦ | 対前年 同月比 ②/⑧ | 3年産米 (3年10月) ⑧ | 4年産米 出回り～ 4年10月 ⑨ | 3年産米 出回り～ 3年10月 ⑩ | 対前年 同月比 ⑨/⑩ | | |
| | | | | | | | | | | | | | | | | | | ⑦ | ⑧ |
| 北海道 | ななつぼし | 13,628 | 15,457 | 13,674 | 100% | 107% | 12,716 | 13,643 | 12,687 | 108% | 7,289 | 212% | 73% | 21,071 | 22,746 | 25,503 | 89% | | |
| 北海道 | ゆめぴりか | 15,690 | 8,015 | 15,864 | 99% | 93% | 16,783 | 15,746 | 15,451 | 102% | 3,771 | 213% | 115% | 6,980 | 11,786 | 10,329 | 114% | | |
| 北海道 | きらら397 | 13,229 | 1,447 | - | - | 105% | 12,657 | 13,223 | 11,955 | 111% | - | - | 64% | 2,261 | 1,539 | 2,639 | 58% | | |
| 青森 | まっしぐら | 12,731 | 4,680 | 12,773 | 100% | 110% | 11,586 | 12,740 | 10,770 | 118% | 1,201 | 390% | 142% | 3,301 | 5,881 | 5,006 | 117% | | |
| 青森 | つがのロマン | 12,841 | 1,258 | 12,416 | 103% | 115% | 11,128 | 12,770 | 11,315 | 113% | 254 | 495% | 79% | 1,599 | 1,511 | 1,851 | 82% | | |
| 岩手 | ひとめぼれ | 13,500 | 5,124 | 14,230 | 95% | 105% | 12,807 | 13,726 | 12,460 | 110% | 2,297 | 223% | 111% | 4,600 | 7,421 | 7,260 | 102% | | |
| 岩手 | あきたこまち | 13,089 | 857 | 13,393 | 98% | 100% | 13,026 | 13,183 | 11,785 | 112% | 381 | 225% | 193% | 444 | 1,238 | 623 | 199% | | |
| 岩手 | 銀河のしずく | 14,258 | 1,982 | 14,508 | 98% | 106% | 13,388 | 14,322 | 13,480 | 106% | 683 | 290% | 162% | 1,224 | 2,665 | 2,051 | 130% | | |
| 宮城 | ひとめぼれ | 13,823 | 9,018 | 12,514 | 110% | 114% | 12,108 | 12,992 | 12,660 | 103% | 5,298 | 170% | 65% | 13,972 | 17,380 | 13,306 | 131% | | |
| 宮城 | つや姫 | 14,278 | 4,328 | 14,603 | 98% | 109% | 13,143 | 14,289 | 12,785 | 112% | 149 | 2905% | 110% | 3,940 | 4,476 | 3,920 | 114% | | |
| 宮城 | ササニシキ | 14,323 | 1,116 | 13,468 | 106% | 112% | 12,752 | 13,918 | 12,599 | 110% | 349 | 320% | 77% | 1,453 | 1,595 | 1,692 | 94% | | |
| 秋田 | あきたこまち | 13,957 | 12,740 | 14,021 | 100% | 106% | 13,199 | 13,982 | 12,756 | 110% | 7,920 | 161% | 84% | 15,248 | 20,660 | 21,993 | 94% | | |
| 秋田 | めんこいな | 13,557 | 459 | 12,603 | 108% | 110% | 12,320 | 13,322 | 11,633 | 115% | 150 | 306% | 33% | 1,376 | 609 | 1,368 | 45% | | |
| 秋田 | ひとめぼれ | 13,460 | 779 | - | - | 111% | 12,127 | 13,437 | 11,695 | 115% | - | - | 88% | 884 | 877 | 1,145 | 77% | | |
| 山形 | はえぬき | 13,352 | 6,343 | 13,006 | 103% | 104% | 12,885 | 13,304 | 12,074 | 110% | 1,031 | 615% | 143% | 4,442 | 7,374 | 5,814 | 127% | | |
| 山形 | つや姫 | 18,612 | 6,753 | 18,565 | 100% | 100% | 18,590 | 18,607 | 18,376 | 101% | 883 | 765% | 89% | 7,550 | 7,636 | 8,457 | 90% | | |
| 山形 | 雪若丸 | 14,356 | 1,918 | 14,227 | 101% | 109% | 13,185 | 14,338 | 12,927 | 111% | 312 | 615% | 75% | 2,570 | 2,230 | 3,096 | 72% | | |
| 福島 | コシヒカリ(中通り) | 12,197 | 1,791 | - | - | 105% | 11,620 | 12,220 | 11,006 | 111% | - | - | 62% | 2,912 | 1,829 | 2,387 | 77% | | |
| 福島 | コシヒカリ(会津) | 14,196 | 2,141 | 14,373 | 99% | 113% | 12,590 | 14,211 | 14,033 | 101% | 198 | 1081% | 44% | 4,818 | 2,339 | 4,814 | 49% | | |
| 福島 | コシヒカリ(浜通り) | 13,727 | 434 | - | - | 118% | 11,682 | 13,727 | 11,589 | 118% | - | - | 136% | 319 | 434 | 315 | 138% | | |
| 福島 | ひとめぼれ | 12,478 | 1,611 | 13,101 | 95% | 113% | 11,060 | 12,535 | 11,022 | 114% | 161 | 1001% | 147% | 1,098 | 1,772 | 982 | 180% | | |
| 福島 | 天のつづ | 12,050 | 5,171 | - | - | 97% | 12,447 | 12,052 | 10,935 | 110% | - | - | 200% | 2,583 | 5,197 | 2,374 | 219% | | |
| 茨城 | コシヒカリ | 13,007 | 7,069 | 13,813 | 94% | 113% | 11,545 | 13,323 | 11,423 | 117% | 4,542 | 156% | 423% | 1,673 | 11,961 | 5,109 | 234% | | |
| 茨城 | あきたこまち | 12,424 | 2,422 | 12,022 | 103% | 114% | 10,877 | 12,138 | 11,136 | 109% | 2,656 | 91% | 89% | 2,731 | 7,344 | 4,818 | 152% | | |
| 茨城 | ふくまる | 12,281 | 798 | 12,788 | 96% | - | - | 12,409 | - | - | 177 | 451% | - | - | 1,097 | - | - | | |
| 栃木 | コシヒカリ | 13,389 | 2,474 | 13,040 | 103% | 108% | 12,359 | 13,276 | 11,817 | 112% | 1,179 | 210% | 216% | 1,146 | 3,654 | 2,567 | 142% | | |
| 栃木 | とちぎの星 | 11,973 | 542 | - | - | 123% | 9,756 | 11,968 | 10,371 | 115% | - | - | 393% | 138 | 572 | 168 | 340% | | |
| 栃木 | あさひの夢 | 11,786 | 134 | - | - | 115% | 10,257 | 11,791 | 10,540 | 112% | - | - | 82% | 163 | 134 | 163 | 82% | | |
| 群馬 | あさひの夢 | - | - | - | - | - | - | - | 10,636 | - | - | - | - | - | - | - | - | | |
| 群馬 | ゆめまつり | - | - | - | - | - | - | - | 10,581 | - | - | - | - | - | - | - | - | | |
| 埼玉 | 彩のかがやき | 12,520 | 1,417 | - | - | 109% | 11,482 | 12,520 | 11,085 | 113% | - | - | 298% | 476 | 1,417 | 484 | 292% | | |
| 埼玉 | 彩のきずな | 13,213 | 626 | - | - | 107% | 12,392 | 13,213 | 11,019 | 120% | - | - | 219% | 286 | 626 | 412 | 152% | | |
| 埼玉 | コシヒカリ | 13,250 | 530 | - | - | 105% | 12,580 | 13,221 | 11,312 | 117% | - | - | 196% | 270 | 606 | 338 | 179% | | |
| 千葉 | コシヒカリ | 12,818 | 8,067 | 12,256 | 105% | 112% | 11,398 | 12,596 | 11,387 | 111% | 5,323 | 152% | 425% | 1,897 | 15,086 | 11,520 | 131% | | |
| 千葉 | ふさこがね | 11,548 | 1,526 | 11,285 | 102% | 112% | 10,349 | 11,372 | 10,207 | 111% | 1,966 | 78% | 147% | 1,037 | 3,799 | 4,396 | 86% | | |
| 千葉 | ふさおとめ | 11,491 | 1,794 | 11,288 | 102% | 107% | 10,741 | 11,329 | 10,623 | 107% | 2,678 | 67% | 221% | 812 | 6,489 | 4,497 | 144% | | |
| 山梨 | コシヒカリ | 17,718 | 277 | - | - | 99% | 17,822 | 17,738 | 17,754 | 100% | - | - | 95% | 293 | 283 | 302 | 94% | | |
| 長野 | コシヒカリ | 15,497 | 2,104 | 15,176 | 102% | 109% | 14,249 | 15,240 | 13,702 | 111% | 8,515 | 25% | 40% | 5,273 | 10,619 | 7,663 | 139% | | |
| 長野 | あきたこまち | 14,281 | 216 | 14,274 | 100% | 104% | 13,688 | 14,275 | 13,456 | 106% | 1,802 | 12% | 27% | 797 | 2,018 | 1,337 | 151% | | |
| 静岡 | コシヒカリ | 14,641 | 129 | 14,532 | 101% | 101% | 14,501 | 14,556 | 14,424 | 101% | 223 | 58% | 61% | 212 | 566 | 652 | 87% | | |
| 静岡 | きぬすめ | - | - | - | - | - | - | - | 12,342 | - | - | - | - | - | - | - | - | | |
| 静岡 | あいちのかおり | - | - | - | - | - | - | - | 12,586 | - | - | - | - | - | - | - | - | | |
| 新潟 | コシヒカリ(一般) | 16,510 | 21,624 | 16,751 | 99% | 106% | 15,596 | 16,587 | 15,583 | 106% | 10,197 | 212% | 126% | 17,180 | 31,821 | 28,544 | 111% | | |
| 新潟 | コシヒカリ(魚沼) | 21,179 | 2,891 | 21,047 | 101% | 106% | 20,071 | 21,113 | 20,426 | 103% | 2,854 | 101% | 57% | 5,055 | 5,745 | 9,352 | 61% | | |
| 新潟 | コシヒカリ(佐渡) | 17,215 | 1,050 | 17,182 | 100% | 106% | 16,190 | 17,194 | 16,183 | 106% | 1,950 | 54% | 64% | 1,634 | 3,001 | 2,565 | 117% | | |
| 新潟 | コシヒカリ(岩船) | 16,893 | 2,129 | 17,144 | 99% | 105% | 16,161 | 16,997 | 16,055 | 106% | 1,512 | 141% | 180% | 1,180 | 3,641 | 2,940 | 124% | | |
| 新潟 | こしいぶき | 13,139 | 5,194 | 13,405 | 98% | 103% | 12,781 | 13,255 | 12,541 | 106% | 4,039 | 129% | 117% | 4,429 | 9,233 | 8,591 | 107% | | |
| 富山 | コシヒカリ | 15,503 | 1,850 | 14,885 | 104% | 111% | 13,936 | 14,932 | 13,774 | 108% | 22,528 | 8% | 71% | 2,606 | 24,378 | 15,612 | 156% | | |
| 富山 | てんたかく | 14,139 | 423 | 13,621 | 104% | 115% | 12,303 | 13,630 | 12,361 | 110% | 2,207 | 19% | 115% | 368 | 2,783 | 2,252 | 124% | | |
| 石川 | コシヒカリ | 14,523 | 841 | 14,889 | 98% | 104% | 13,966 | 14,731 | 13,127 | 112% | 1,113 | 76% | 100% | 838 | 1,954 | 1,649 | 118% | | |
| 石川 | ゆめみづほ | 13,226 | 222 | 12,977 | 102% | 104% | 12,697 | 13,022 | 11,505 | 113% | 306 | 73% | 78% | 283 | 658 | 350 | 188% | | |
| 福井 | コシヒカリ | 13,958 | 1,255 | 13,687 | 102% | 100% | 13,974 | 13,738 | 13,478 | 102% | 5,392 | 23% | 175% | 719 | 6,647 | 3,902 | 170% | | |
| 福井 | ハナエチゼン | 12,070 | 623 | 11,402 | 106% | 98% | 12,303 | 12,201 | 11,254 | 108% | 226 | 276% | 130% | 479 | 4,015 | 805 | 499% | | |
| 福井 | あきさかり | 12,250 | 129 | 12,536 | 98% | 104% | 11,759 | 12,426 | 11,555 | 108% | 206 | 63% | 18% | 726 | 335 | 813 | 41% | | |
| 岐阜 | ハツシモ | 13,797 | 932 | - | - | 106% | 13,056 | 13,797 | 12,657 | 109% | - | - | 187% | 499 | 932 | 499 | 187% | | |
| 岐阜 | コシヒカリ | 14,554 | 613 | 15,275 | 95% | 101% | 14,371 | 15,007 | 14,065 | 107% | 1,038 | 59% | 56% | 1,092 | 1,651 | 1,444 | 114% | | |
| 岐阜 | ほしじろし | 13,753 | 143 | - | - | - | - | 13,753 | - | - | - | - | - | - | 143 | - | - | | |
| 愛知 | あいちのかおり | 12,823 | 211 | - | - | 98% | 13,131 | 12,823 | 12,101 | 106% | - | - | 43% | 493 | 211 | 280 | 75% | | |
| 愛知 | コシヒカリ | - | - | - | - | - | 12,630 | 13,620 | 12,719 | 107% | - | - | - | 127 | 155 | 338 | 46% | | |
| 愛知 | 大地の風 | - | - | - | - | - | - | - | 11,792 | - | - | - | - | - | - | - | - | | |
| 三重 | コシヒカリ(一般) | 13,222 | 1,711 | 13,257 | 100% | - | - | 13,258 | 12,472 | 106% | 4,459 | 38% | - | - | 9,654 | 4,159 | 232% | | |
| 三重 | コシヒカリ(伊賀) | 13,565 | 778 | 13,704 | 99% | 103% | 13,143 | 13,666 | 13,041 | 105% | 1,026 | 76% | 68% | 1,140 | 2,830 | 2,083 | 136% | | |
| 三重 | キヌヒカリ | 12,168 | 170 | 12,118 | 100% | - | - | 12,130 | 10,911 | 111% | 270 | 63% | - | - | 710 | 238 | 299% | | |

注：本表の注意点は次頁の脚注を参照

相対取引価格・数量（滋賀から鹿児島まで）

（単位：円／玄米60kg税込、玄米トン）

| 産地 | 品種銘柄 | 4年産米 令和4年10月 | | 月別価格 | | | | | | 年産平均価格 | | | 取引数量 | | | | 取引数量 累計 | | |
|--------------|--------|-----------------|---------|---------------------|-------------|-------------------|----------------------|----------------------------|----------------------------|-------------|---------------------|-------------|-------------------|----------------------|----------------------------|----------------------------|-------------------|---|-----|
| | | 価格 ① | 数量 ② | 4年産米 (4年9月) ③ | 対前月比 ①/③ | 対前年 同月比 ①/④ | 3年産米 (3年10月) ④ | 4年産米 出回り～ 4年10月 ⑤ | 3年産米 出回り～ 4年10月 ⑥ | 対前年比 ⑤/⑥ | 4年産米 (4年9月) ⑦ | 対前月比 ②/⑦ | 対前年 同月比 ②/⑧ | 3年産米 (3年10月) ⑧ | 4年産米 出回り～ 4年10月 ⑨ | 3年産米 出回り～ 3年10月 ⑩ | 対前年 同期比 ⑨/⑩ | | |
| | | | | | | | | | | | | | | | | | | ⑦ | ②/⑦ |
| 滋賀 | コシヒカリ | 14,222 | 966 | 14,032 | 101% | 104% | 13,643 | 14,084 | 13,647 | 103% | 2,535 | 38% | 96% | 1,005 | 3,501 | 5,572 | 63% | | |
| 滋賀 | キヌヒカリ | 12,685 | 465 | 13,321 | 95% | 104% | 12,248 | 13,071 | 11,856 | 110% | 720 | 65% | 99% | 469 | 1,185 | 1,648 | 72% | | |
| 滋賀 | みずかがみ | 13,554 | 1,155 | 13,688 | 99% | 98% | 13,818 | 13,689 | 13,280 | 103% | 2,272 | 51% | 292% | 396 | 4,210 | 3,731 | 113% | | |
| 京都 | コシヒカリ | 14,962 | 1,033 | 14,441 | 104% | 102% | 14,598 | 14,659 | 13,543 | 108% | 1,387 | 74% | 89% | 1,165 | 2,434 | 1,811 | 134% | | |
| 京都 | キヌヒカリ | 13,083 | 129 | 12,894 | 101% | 113% | 11,528 | 12,953 | 12,410 | 104% | 281 | 46% | 62% | 207 | 409 | 348 | 118% | | |
| 京都 | ヒノヒカリ | - | - | - | - | - | - | - | 15,237 | - | - | - | - | - | - | - | - | | |
| 兵庫 | コシヒカリ | 15,558 | 1,095 | 15,760 | 99% | 110% | 14,126 | 15,693 | 13,869 | 113% | 2,409 | 45% | 178% | 615 | 3,516 | 2,066 | 170% | | |
| 兵庫 | ヒノヒカリ | 12,282 | 228 | - | - | 99% | 12,350 | 12,284 | 11,939 | 103% | - | - | 102% | 224 | 231 | 224 | 103% | | |
| 兵庫 | キヌヒカリ | 12,222 | 441 | - | - | 100% | 12,216 | 12,202 | 11,885 | 103% | - | - | 120% | 368 | 531 | 504 | 105% | | |
| 奈良 | ヒノヒカリ | - | - | - | - | - | - | - | 12,535 | - | - | - | - | - | - | - | - | | |
| 鳥取 | きぬむすめ | 13,258 | 427 | - | - | 103% | 12,883 | 13,325 | 11,873 | 112% | - | - | 118% | 363 | 481 | 633 | 76% | | |
| 鳥取 | コシヒカリ | 13,565 | 298 | 13,878 | 98% | 105% | 12,936 | 13,729 | 12,896 | 106% | 328 | 91% | 131% | 228 | 626 | 774 | 81% | | |
| 鳥取 | ひとめぼれ | 13,011 | 363 | 12,844 | 101% | 104% | 12,451 | 12,904 | 12,118 | 106% | 643 | 56% | 97% | 373 | 1,006 | 911 | 110% | | |
| 鳥根 | きぬむすめ | 13,249 | 1,687 | 13,161 | 101% | 105% | 12,662 | 13,193 | 12,365 | 107% | 2,924 | 58% | 99% | 1,706 | 4,610 | 3,238 | 142% | | |
| 鳥根 | コシヒカリ | 14,432 | 1,261 | 14,028 | 103% | 101% | 14,340 | 14,128 | 13,557 | 104% | 3,825 | 33% | 202% | 625 | 5,086 | 2,240 | 227% | | |
| 鳥根 | つや姫 | 14,243 | 266 | 13,894 | 103% | 107% | 13,353 | 13,945 | 13,092 | 107% | 1,558 | 17% | 22% | 1,192 | 1,824 | 1,563 | 117% | | |
| 岡山 | アケボノ | 10,944 | 293 | - | - | 105% | 10,386 | 10,944 | 10,883 | 101% | - | - | 17% | 1,702 | 293 | 600 | 49% | | |
| 岡山 | きぬむすめ | 12,167 | 374 | 12,047 | 101% | 104% | 11,720 | 12,093 | 11,541 | 105% | 610 | 61% | 159% | 235 | 983 | 1,679 | 59% | | |
| 岡山 | コシヒカリ | 13,263 | 148 | 13,157 | 101% | 104% | 12,713 | 13,169 | 12,545 | 105% | 1,211 | 12% | 51% | 288 | 1,359 | 2,179 | 62% | | |
| 広島 | コシヒカリ | 13,739 | 1,121 | 13,756 | 100% | 99% | 13,811 | 13,745 | 13,493 | 102% | 668 | 168% | 83% | 1,349 | 1,789 | 2,312 | 77% | | |
| 広島 | あきさかり | 12,703 | 303 | 13,613 | 93% | 98% | 12,982 | 13,070 | 12,618 | 104% | 205 | 148% | 53% | 574 | 508 | 750 | 68% | | |
| 広島 | あきらまん | - | - | - | - | - | 13,068 | 12,916 | 12,883 | 100% | - | - | - | 244 | 171 | 244 | 70% | | |
| 山口 | コシヒカリ | 14,189 | 187 | 14,046 | 101% | 104% | 13,703 | 14,045 | 13,338 | 105% | 1,206 | 16% | 22% | 859 | 1,801 | 1,467 | 123% | | |
| 山口 | ひとめぼれ | 13,595 | 151 | 13,159 | 103% | 106% | 12,878 | 13,296 | 12,250 | 109% | 331 | 46% | 34% | 438 | 481 | 627 | 77% | | |
| 山口 | ヒノヒカリ | 13,284 | 195 | 13,133 | 101% | 105% | 12,656 | 13,218 | 11,980 | 110% | 150 | 130% | 88% | 221 | 345 | 209 | 165% | | |
| 徳島 | コシヒカリ | 13,126 | 240 | 12,912 | 102% | - | - | 12,941 | 12,251 | 106% | 780 | 31% | - | - | 1,800 | 1,008 | 179% | | |
| 徳島 | あきさかり | 11,506 | 240 | 11,340 | 101% | 107% | 10,800 | 11,423 | 11,021 | 104% | 240 | 100% | 100% | 240 | 480 | 540 | 89% | | |
| 香川 | コシヒカリ | - | - | 14,213 | - | - | - | 14,213 | 13,386 | 106% | 543 | - | - | - | 543 | 1,900 | 29% | | |
| 香川 | ヒノヒカリ | 13,457 | 500 | - | - | - | - | 13,457 | 12,544 | 107% | - | - | - | - | 500 | 3,900 | 13% | | |
| 香川 | おいでまい | 14,213 | 500 | - | - | - | - | 14,213 | 13,269 | 107% | - | - | - | - | 500 | 300 | 167% | | |
| 愛媛 | コシヒカリ | 13,400 | 250 | 13,665 | 98% | 92% | 14,517 | 13,584 | 13,977 | 97% | 564 | 44% | 69% | 363 | 1,059 | 1,042 | 102% | | |
| 愛媛 | ヒノヒカリ | - | - | - | - | - | - | - | 12,790 | - | - | - | - | - | - | - | - | | |
| 愛媛 | あきたこまち | - | - | 12,860 | - | - | - | 12,795 | 12,993 | 98% | 104 | - | - | - | 210 | 194 | 108% | | |
| 高知 | コシヒカリ | - | - | 13,491 | - | - | - | 13,494 | 13,562 | 99% | 349 | - | - | - | 2,500 | 3,699 | 68% | | |
| 高知 | ヒノヒカリ | 13,149 | 303 | - | - | 103% | 12,741 | 13,106 | 13,062 | 100% | - | - | 52% | 582 | 325 | 252 | 129% | | |
| 福岡 | 夢つくし | 14,761 | 275 | 15,074 | 98% | 95% | 15,488 | 15,030 | 14,724 | 102% | 2,174 | 13% | 31% | 888 | 2,826 | 3,286 | 86% | | |
| 福岡 | ヒノヒカリ | 13,901 | 1,193 | - | - | 98% | 14,174 | 13,901 | 13,017 | 107% | - | - | 99% | 1,203 | 1,193 | 1,203 | 99% | | |
| 福岡 | 元気つくし | 14,575 | 1,010 | 15,619 | 93% | 96% | 15,229 | 14,800 | 14,521 | 102% | 278 | 363% | 101% | 997 | 1,289 | 1,452 | 89% | | |
| 佐賀 | さがびより | 14,226 | 142 | - | - | 102% | 13,971 | 14,226 | 13,975 | 102% | - | - | 75% | 189 | 142 | 189 | 75% | | |
| 佐賀 | 夢しずく | 13,663 | 132 | - | - | 98% | 13,931 | 13,627 | 13,206 | 103% | - | - | 31% | 431 | 212 | 516 | 41% | | |
| 佐賀 | ヒノヒカリ | - | - | - | - | - | - | - | 11,696 | - | - | - | - | - | - | - | - | | |
| 長崎 | にこまる | 12,698 | 339 | - | - | - | - | 12,698 | 14,027 | 91% | - | - | - | - | 339 | - | - | | |
| 長崎 | ヒノヒカリ | 12,506 | 280 | - | - | - | - | 12,506 | 13,707 | 91% | - | - | - | - | 280 | - | - | | |
| 長崎 | なつほのか | 12,526 | 176 | - | - | - | - | 12,526 | - | - | - | - | - | - | 176 | - | - | | |
| 熊本 | ヒノヒカリ | - | - | - | - | - | 13,405 | - | 13,235 | - | - | - | - | 330 | - | 342 | - | | |
| 熊本 | 森のくまさん | - | - | - | - | - | - | - | 13,199 | - | - | - | - | - | - | - | - | | |
| 熊本 | コシヒカリ | - | - | 13,903 | - | - | 15,332 | 13,939 | 15,088 | 92% | 226 | - | - | 215 | 392 | 886 | 44% | | |
| 大分 | ヒノヒカリ | 13,624 | 418 | - | - | 97% | 14,004 | 13,624 | 13,107 | 104% | - | - | 70% | 596 | 418 | 592 | 71% | | |
| 大分 | ひとめぼれ | 13,957 | 114 | - | - | 96% | 14,568 | 13,895 | 13,804 | 101% | - | - | 93% | 122 | 177 | 525 | 34% | | |
| 大分 | つや姫 | 14,251 | 477 | 14,218 | 100% | 100% | 14,298 | 14,234 | 13,751 | 104% | 325 | 147% | 209% | 228 | 812 | 454 | 179% | | |
| 宮崎 | コシヒカリ | 13,815 | 5,485 | - | - | - | - | 13,815 | 14,135 | 98% | - | - | - | - | 5,485 | - | - | | |
| 宮崎 | ヒノヒカリ | - | - | - | - | - | - | - | 15,471 | - | - | - | - | - | - | - | - | | |
| 鹿児島 | ヒノヒカリ | - | - | - | - | - | 13,211 | - | 13,974 | - | - | - | - | 335 | - | 335 | - | | |
| 鹿児島 | あきほなみ | - | - | - | - | - | - | - | 14,822 | - | - | - | - | - | - | - | - | | |
| 鹿児島 | コシヒカリ | - | - | 14,555 | - | - | - | 14,193 | 14,702 | 97% | 233 | - | - | - | 1,142 | 2,316 | 49% | | |
| 全銘柄平均価格、合計数量 | | 13,898 | 191,774 | 13,961 | 100% | 106% | 13,120 | 13,850 | 12,804 | 108% | 150,628 | 127% | 105% | 183,115 | 366,601 | 318,847 | 115% | | |

資料：農林水産省「米穀の取引に関する報告」

- 注：1 報告対象業者は、全農、道県経済連、県単一農協、道県出荷団体（年間の玄米仕入数量が5,000トン以上）、出荷業者（年間の直接販売数量が5,000トン以上）である。
- 2 産地品種銘柄ごとの価格（①）は、出荷業者と卸売業者等との間で数量と価格が決定された主食用の相対取引契約の価格（運賃、包装代、消費税を含む1等米の価格）を加重平均したものであり、数量（②）は、同契約の数量の合計である。
- 3 価格に含まれる消費税は、軽減税率の対象である米穀の品代等は8%、運賃等は10%で算定している。
- 4 加重平均に際しては、新潟、長野、静岡以東（東日本）の産地品種銘柄については受渡地を東日本としているものを、富山、岐阜、愛知以西（西日本）の産地品種銘柄については受渡地を西日本としているものを対象としている。
- 5 相対取引価格は、個々の契約内容に応じて設定される大口割引等の割引などが適用された価格であり、実際の取引状況に応じて価格調整（等級及び付加価値等（栽培方法等））が行われることがある。また、算定に当たっては、契約価格に運賃を含めない産地在姿の取引分も対象としている。
- 6 報告対象産地品種銘柄ごとの年産平均価格は、当該報告対象産地品種銘柄の出回りから当該月までの相対取引数量ウェイトで加重平均により算定している（4年産は速報値）。
- 7 全銘柄平均価格は、報告対象産地品種銘柄ごとの前年産検査数量ウェイトで加重平均により算定している。
- 8 「-」は、当該月の相対取引契約がなかったもの又は当該月の相対取引数量が100トン未満であり、価格の公表を行わないもの。また、各年産の年産平均価格について、令和4年産米は、当該月までの相対取引数量が100トン未満であり、価格の公表を行わないもの。令和3年産米は、当該年産において報告対象としていない産地品種銘柄であり、価格の公表を行わないものである。
- 9 全銘柄平均価格、合計数量欄には公表していない産地品種銘柄分を含んでいるため、産地の合計と一致しない。

(4) 相対取引価格（月別・年産平均価格）（令和3・4年産米、産地品種銘柄別）（速報）

（単位：円／玄米60kg税込、玄米トン）

| 産地品種銘柄 | 3年産 | 3年産 | 3年産 | 3年産 | 3年産 | 3年産 | 3年産 | 3年産 | 3年産 | 3年産 | 3年産 | 3年産 | 3年産 | 4年産 | 4年産 | 対前年 同月差 ③-① | 4年産 | 対前年差 ④-② | |
|--------|----------------|-----------|-----------|----------|----------|----------|----------|----------|----------|----------|----------|----------|----------------|----------------|--------|-------------------|--------|-------------|---|
| | 3年 10月 ① | 3年 11月 | 3年 12月 | 4年 1月 | 4年 2月 | 4年 3月 | 4年 4月 | 4年 5月 | 4年 6月 | 4年 7月 | 4年 8月 | 4年 9月 | 4年 10月 ③ | 4年 10月 ④ | | | | | |
| 北海道 | ななつぼし | 12,716 | 12,770 | 12,854 | 12,824 | 12,978 | 12,732 | 12,471 | 12,495 | 12,561 | 12,927 | 13,418 | 12,687 | 13,674 | 13,628 | + 912 | 13,643 | + 956 | |
| 北海道 | ゆめぴりか | 16,783 | 16,340 | 16,321 | 16,066 | 16,199 | 15,698 | 15,484 | 15,783 | 15,335 | 14,872 | 16,132 | 15,451 | 15,864 | 15,690 | ▲ 1,093 | 15,746 | + 295 | |
| 北海道 | きらら397 | 12,657 | 13,478 | 12,597 | 12,315 | 12,723 | 11,796 | 11,615 | 11,472 | 11,994 | 12,310 | 12,365 | 11,955 | - | 13,229 | + 572 | 13,223 | + 1,268 | |
| 青森 | まっしぐら | 11,586 | 10,349 | 10,932 | 11,396 | 10,709 | 10,578 | 10,805 | 10,369 | 10,253 | 10,409 | 10,469 | 10,770 | 12,773 | 12,731 | + 1,145 | 12,740 | + 1,970 | |
| 青森 | つがるロマン | 11,128 | 11,573 | 11,885 | 11,015 | 11,355 | 10,994 | 11,049 | 10,971 | 10,909 | 10,451 | 10,786 | 11,315 | 12,416 | 12,841 | + 1,713 | 12,770 | + 1,455 | |
| 岩手 | ひとめぼれ | 12,807 | 12,602 | 12,151 | 12,763 | 11,559 | 12,382 | 13,891 | 12,694 | 12,787 | 12,159 | 12,508 | 12,460 | 14,230 | 13,500 | + 693 | 13,726 | + 1,266 | |
| 岩手 | あきたこまち | 13,026 | 11,522 | - | 11,775 | 11,949 | 11,838 | - | 11,298 | - | 11,627 | 11,538 | 11,785 | 13,393 | 13,089 | + 63 | 13,183 | + 1,398 | |
| 岩手 | 銀河のしずく | 13,388 | 13,649 | 13,579 | 13,598 | - | 13,396 | 13,001 | 13,047 | 13,741 | - | 12,421 | 13,480 | 14,508 | 14,258 | + 870 | 14,322 | + 842 | |
| 宮城 | ひとめぼれ | 12,108 | 12,850 | 12,852 | 12,426 | 13,205 | 12,652 | 12,743 | 13,376 | 11,747 | 12,995 | 12,575 | 12,660 | 12,514 | 13,823 | + 1,715 | 12,992 | + 332 | |
| 宮城 | つや姫 | 13,143 | 13,074 | 13,212 | 13,161 | 12,389 | 12,916 | 13,104 | 12,526 | 12,826 | 12,720 | 13,126 | 12,785 | 14,603 | 14,278 | + 1,135 | 14,289 | + 1,504 | |
| 宮城 | ササニシキ | 12,752 | 13,196 | 13,345 | 12,723 | 12,099 | 13,102 | 16,612 | 12,537 | 12,661 | 12,994 | 12,487 | 12,599 | 13,468 | 14,323 | + 1,571 | 13,918 | + 1,319 | |
| 秋田 | あきたこまち | 13,199 | 12,938 | 13,103 | 12,853 | 12,666 | 12,788 | 12,549 | 12,581 | 12,605 | 12,598 | 12,520 | 12,756 | 14,021 | 13,957 | + 758 | 13,982 | + 1,226 | |
| 秋田 | めんこいな | 12,320 | 12,343 | 12,091 | 11,173 | 11,636 | 12,189 | 11,387 | 11,459 | 10,861 | 11,143 | 10,993 | 11,633 | 12,603 | 13,557 | + 1,237 | 13,322 | + 1,689 | |
| 秋田 | ひとめぼれ | 12,127 | 12,777 | 12,284 | 11,089 | 12,035 | 11,960 | 12,166 | 12,054 | 11,514 | 11,394 | 11,918 | 11,695 | - | 13,460 | + 1,333 | 13,437 | + 1,742 | |
| 山形 | はえぬき | 12,885 | 12,123 | 11,957 | 11,952 | 11,625 | 12,512 | 12,013 | 11,677 | 12,243 | 12,457 | 12,225 | 12,074 | 13,006 | 13,352 | + 467 | 13,304 | + 1,230 | |
| 山形 | つや姫 | 18,590 | 18,489 | 18,509 | 18,435 | 18,374 | 18,422 | 18,484 | 18,342 | 18,246 | 18,203 | 18,512 | 18,376 | 18,565 | 18,612 | + 22 | 18,607 | + 231 | |
| 山形 | 雪若丸 | 13,185 | 13,164 | 13,350 | 12,740 | 12,845 | 12,869 | 12,770 | 12,437 | 12,638 | 12,551 | 12,830 | 12,927 | 14,227 | 14,356 | + 1,171 | 14,338 | + 1,411 | |
| 福島 | コシヒカリ（中通り） | 11,620 | 10,798 | 10,771 | 11,060 | 11,082 | 11,022 | 11,384 | 10,603 | 10,757 | 11,033 | 11,276 | 11,006 | - | 12,197 | + 577 | 12,220 | + 1,214 | |
| 福島 | コシヒカリ（会津） | 12,590 | 13,073 | 12,524 | 12,676 | 15,192 | 12,855 | 12,938 | 12,629 | 12,844 | 12,449 | 13,051 | 14,033 | 14,373 | 14,196 | + 1,606 | 14,211 | + 178 | |
| 福島 | コシヒカリ（浜通り） | 11,682 | 12,904 | 11,653 | 12,064 | 11,023 | 11,305 | - | 11,684 | - | - | 10,462 | 11,589 | - | 13,727 | + 2,045 | 13,727 | + 2,138 | |
| 福島 | ひとめぼれ | 11,060 | 10,616 | 11,511 | 10,616 | 11,884 | 10,761 | 10,614 | 10,653 | 10,113 | 10,227 | 10,065 | 11,022 | 13,101 | 12,478 | + 1,418 | 12,535 | + 1,513 | |
| 福島 | 天のつぶ | 12,447 | 10,490 | 10,434 | 12,054 | 10,497 | 10,788 | 10,073 | 10,436 | 9,738 | 9,714 | 9,982 | 10,935 | - | 12,050 | ▲ 397 | 12,052 | + 1,117 | |
| 茨城 | コシヒカリ | 11,545 | 11,694 | 11,657 | 11,340 | 11,331 | 11,172 | 11,360 | 11,147 | 11,405 | 11,503 | 11,295 | 11,423 | 13,813 | 13,007 | + 1,462 | 13,323 | + 1,900 | |
| 茨城 | あきたこまち | 10,877 | 10,920 | 11,488 | 11,557 | 11,341 | 11,398 | 10,552 | - | - | - | - | 11,136 | 12,022 | 12,424 | + 1,547 | 12,138 | + 1,002 | |
| 茨城 | ふくまる | - | - | - | - | - | - | - | - | - | - | - | - | - | 12,788 | 12,281 | - | 12,409 | - |
| 栃木 | コシヒカリ | 12,359 | 12,851 | 12,143 | 11,581 | 12,349 | 11,663 | 11,119 | 11,153 | 11,482 | 10,956 | 11,547 | 11,817 | 13,040 | 13,389 | + 1,030 | 13,276 | + 1,459 | |
| 栃木 | とちぎの星 | 9,756 | 11,505 | 10,148 | 10,091 | 11,011 | 10,557 | 9,478 | 10,735 | 10,660 | 9,917 | 9,737 | 10,371 | - | 11,973 | + 2,217 | 11,968 | + 1,597 | |
| 栃木 | あさひの夢 | 10,257 | 9,606 | 9,079 | 11,262 | 11,738 | 10,234 | 9,143 | 9,736 | 10,918 | 9,384 | 9,098 | 10,540 | - | 11,786 | + 1,529 | 11,791 | + 1,251 | |
| 群馬 | あさひの夢 | - | - | 11,217 | 10,589 | 10,579 | 10,821 | 10,092 | - | - | - | - | 10,636 | - | - | - | - | - | - |
| 群馬 | ゆめまつり | - | - | 11,320 | 10,373 | 10,426 | 10,215 | - | - | - | - | - | 10,581 | - | - | - | - | - | - |
| 埼玉 | 彩のかがやき | 11,482 | 11,723 | 10,952 | 10,587 | 10,693 | 12,332 | 11,803 | 12,312 | 11,951 | - | 11,781 | 11,085 | - | 12,520 | + 1,038 | 12,520 | + 1,435 | |
| 埼玉 | 彩のきずな | 12,392 | 12,413 | 12,276 | 10,617 | 10,712 | - | - | 11,629 | 11,265 | - | 11,302 | 11,019 | - | 13,213 | + 821 | 13,213 | + 2,194 | |
| 埼玉 | コシヒカリ | 12,580 | 12,338 | 11,227 | 10,687 | 11,004 | - | 12,637 | 12,633 | - | - | 12,626 | 11,312 | - | 13,250 | + 670 | 13,221 | + 1,909 | |
| 千葉 | コシヒカリ | 11,398 | 11,231 | 11,144 | 11,234 | 11,146 | 11,043 | 11,186 | 11,023 | 11,229 | 11,078 | 11,212 | 11,387 | 12,256 | 12,818 | + 1,420 | 12,596 | + 1,209 | |
| 千葉 | ふさごがね | 10,349 | 9,412 | 9,847 | 10,288 | 9,964 | 10,106 | 10,090 | 10,145 | 10,211 | 10,376 | 10,361 | 10,207 | 11,285 | 11,548 | + 1,199 | 11,372 | + 1,165 | |
| 千葉 | ふさおとめ | 10,741 | 10,542 | 10,454 | 10,459 | 10,583 | 10,522 | 10,480 | 10,560 | 10,419 | 10,383 | 10,479 | 10,623 | 11,288 | 11,491 | + 750 | 11,329 | + 706 | |
| 山梨 | コシヒカリ | 17,822 | 17,707 | 17,737 | 17,589 | 18,099 | 17,710 | 17,960 | 17,938 | 17,822 | 17,605 | 17,545 | 17,754 | - | 17,718 | ▲ 104 | 17,738 | ▲ 16 | |
| 長野 | コシヒカリ | 14,249 | 14,584 | 14,747 | 13,684 | 13,859 | 13,494 | 14,573 | 14,236 | 12,731 | - | - | 13,702 | 15,176 | 15,497 | + 1,248 | 15,240 | + 1,538 | |
| 長野 | あきたこまち | 13,688 | - | 13,638 | 13,628 | 13,075 | 13,431 | - | - | - | - | - | 13,456 | 14,274 | 14,281 | + 593 | 14,275 | + 819 | |
| 静岡 | コシヒカリ | 14,501 | 14,826 | 14,358 | 14,246 | 14,280 | 14,168 | 14,345 | 14,213 | 14,508 | - | - | 14,424 | 14,532 | 14,641 | + 140 | 14,556 | + 132 | |
| 静岡 | きぬむすめ | - | - | - | - | - | - | - | - | 12,247 | - | - | 12,342 | - | - | - | - | - | - |
| 静岡 | あいちのかおり | - | - | - | - | - | - | - | - | 12,404 | - | - | 12,586 | - | - | - | - | - | - |
| 新潟 | コシヒカリ（一般） | 15,596 | 15,864 | 15,702 | 15,732 | 15,426 | 15,624 | 15,300 | 15,343 | 15,265 | 15,182 | 15,315 | 15,583 | 16,751 | 16,510 | + 914 | 16,587 | + 1,004 | |
| 新潟 | コシヒカリ（魚沼） | 20,071 | 20,334 | 20,555 | 20,620 | 20,655 | 20,535 | 20,460 | 20,644 | 20,659 | 20,704 | 20,770 | 20,426 | 21,047 | 21,179 | + 1,108 | 21,113 | + 687 | |
| 新潟 | コシヒカリ（佐渡） | 16,190 | 16,216 | 16,555 | 16,204 | 16,129 | 16,070 | 16,620 | 16,527 | - | - | - | 16,183 | 17,182 | 17,215 | + 1,025 | 17,194 | + 1,011 | |
| 新潟 | コシヒカリ（岩船） | 16,161 | 16,142 | 16,184 | 16,179 | 15,786 | 15,980 | - | - | - | - | - | 16,055 | 17,144 | 16,893 | + 732 | 16,997 | + 942 | |
| 新潟 | こしいぶき | 12,781 | 13,313 | 12,648 | 12,691 | 12,380 | 12,494 | 11,841 | 12,294 | 12,097 | 12,006 | 12,034 | 12,541 | 13,405 | 13,139 | + 358 | 13,255 | + 714 | |
| 富山 | コシヒカリ | 13,936 | 13,678 | 14,011 | 14,092 | 14,465 | 13,477 | 13,823 | 13,867 | 13,715 | 13,525 | 13,527 | 13,774 | 14,885 | 15,503 | + 1,567 | 14,932 | + 1,158 | |
| 富山 | てんたかく | 12,303 | 11,696 | 12,464 | 12,243 | 12,735 | 11,982 | 12,131 | 11,821 | 12,073 | - | - | 12,361 | 13,621 | 14,139 | + 1,836 | 13,630 | + 1,269 | |
| 石川 | コシヒカリ | 13,966 | 13,713 | 15,161 | 13,982 | 13,336 | 13,729 | 13,396 | - | 12,448 | - | - | 13,127 | 14,889 | 14,523 | + 557 | 14,731 | + 1,604 | |
| 石川 | ゆめみづほ | 12,697 | - | 12,062 | - | 10,977 | 12,343 | 11,969 | - | - | - | - | 11,505 | 12,977 | 13,226 | + 529 | 13,022 | + 1,517 | |
| 福井 | コシヒカリ | 13,974 | 13,671 | 13,390 | 13,463 | 13,358 | 13,499 | 13,282 | 12,563 | 12,875 | 12,707 | 12,956 | 13,478 | 13,687 | 13,958 | ▲ 16 | 13,738 | + 260 | |
| 福井 | ハナエチゼン | 12,303 | 11,971 | 11,142 | 11,088 | 11,175 | 11,028 | 11,587 | 11,324 | 10,965 | 11,481 | 10,941 | 11,254 | 11,402 | 12,070 | ▲ 233 | 12,201 | + 947 | |
| 福井 | あきさかり | 11,759 | 11,257 | 12,227 | 11,542 | 10,794 | 11,346 | 11,125 | - | 11,417 | 11,092 | 11,190 | 11,555 | 12,536 | 12,250 | + 491 | 12,426 | + 871 | |
| 岐阜 | ハツシモ | 13,056 | 13,943 | 13,538 | 13,164 | 13,241 | 12,891 | 13,445 | 11,634 | 12,625 | 13,455 | 12,445 | 12,657 | - | 13,797 | + 741 | 13,797 | + 1,140 | |
| 岐阜 | コシヒカリ | 14,371 | 13,910 | 14,678 | 13,538 | 13,729 | 14,291 | 12,965 | 13,921 | 13,777 | 14,417 | - | 14,065 | 15,275 | 14,554 | + 183 | 15,007 | + 942 | |
| 岐阜 | ほしじるし | - | - | - | - | - | - | - | - | - | - | - | - | - | 13,753 | - | 13,753 | - | |
| 愛知 | あいちのかおり | 13,131 | 11,794 | 12,182 | 12,566 | 12,163 | 12,007 | 11,730 | 12,016 | 12,255 | 12,573 | 11,993 | 12,101 | - | 12,823 | ▲ 308 | 12,823 | + 722 | |
| 愛知 | コシヒカリ | 12,630 | - | - | - | - | - | - | - | - | - | - | 12,719 | - | - | - | 13,620 | + 901 | |
| 愛知 | 大地の風 | - | - | - | - | - | - | - | - | - | - | - | 11,792 | - | - | - | - | - | - |
| 三重 | コシヒカリ（一般） | - | 12,835 | 13,117 | 12,891 | 12,171 | 12,394 | - | - | 12,075 | 12,384 | - | 12,472 | 13,257 | 13,222 | - | 13,258 | + 786 | |
| 三重 | コシヒカリ（伊賀） | 13,143 | - | 13,465 | 13,229 | 13,227 | 13,315 | 12,161 | 12,463 | - | - | - | 13,041 | 13,704 | 13,565 | + 422 | 13,666 | + 625 | |
| 三重 | キヌヒカリ | - | - | - | 11,169 | 10,797 | 10,960 | - | 10,649 | -</ | | | | | | | | | |

(単位:円/玄米60kg税込、玄米トン)

| 産地品種銘柄 | 3年産 | 3年産 | 3年産 | 3年産 | 3年産 | 3年産 | 3年産 | 3年産 | 3年産 | 3年産 | 3年産 | 3年産 | 4年産 | 4年産 | 対前年 同月差 ③-① | 4年産 | 対前年 同月差 ④-② | |
|--------|----------------|-----------|-----------|----------|----------|----------|----------|----------|----------|----------|----------|----------|----------------|----------------|-------------------|---------|-------------------|---------|
| | 3年 10月 ① | 3年 11月 | 3年 12月 | 4年 1月 | 4年 2月 | 4年 3月 | 4年 4月 | 4年 5月 | 4年 6月 | 4年 7月 | 4年 8月 | 4年 9月 | 4年 10月 ③ | 4年 10月 ④ | | | | |
| 滋賀 | コシヒカリ | 13,643 | 13,894 | 13,823 | 13,488 | 13,706 | 13,064 | 13,416 | 14,073 | 13,389 | 12,634 | 12,997 | 13,647 | 14,032 | 14,222 | + 579 | 14,084 | + 437 |
| 滋賀 | キヌヒカリ | 12,248 | 12,052 | 11,278 | 12,042 | 11,037 | 11,830 | 12,238 | 12,812 | 12,799 | 11,450 | 11,603 | 11,856 | 13,321 | 12,685 | + 437 | 13,071 | + 1,215 |
| 滋賀 | みずがけ | 13,818 | 13,489 | 13,791 | 13,556 | 13,609 | 12,580 | 13,413 | - | 13,793 | 12,914 | - | 13,280 | 13,688 | 13,554 | ▲ 264 | 13,689 | + 409 |
| 京都 | コシヒカリ | 14,598 | 13,455 | 14,504 | 13,671 | 13,579 | 13,310 | - | 13,601 | 13,339 | 13,444 | 13,024 | 13,543 | 14,441 | 14,962 | + 364 | 14,659 | + 1,116 |
| 京都 | キヌヒカリ | 11,528 | - | - | 13,135 | 12,725 | 11,448 | 14,434 | - | - | - | - | 12,410 | 12,894 | 13,083 | + 1,555 | 12,953 | + 543 |
| 京都 | ヒノヒカリ | - | - | 15,806 | - | - | - | 14,666 | - | - | - | - | 15,237 | - | - | - | - | - |
| 兵庫 | コシヒカリ | 14,126 | 14,010 | 13,939 | 13,896 | 13,851 | 13,777 | 13,593 | 13,850 | 13,450 | - | - | 13,869 | 15,760 | 15,558 | + 1,432 | 15,693 | + 1,824 |
| 兵庫 | ヒノヒカリ | 12,350 | 12,483 | 12,221 | 11,437 | 11,462 | 11,593 | 12,388 | 13,046 | 11,789 | - | 12,266 | 11,939 | - | 12,282 | ▲ 68 | 12,284 | + 345 |
| 兵庫 | キヌヒカリ | 12,216 | 12,365 | 12,339 | 11,564 | 11,420 | 11,701 | 12,744 | 12,153 | 11,327 | - | 11,813 | 11,885 | - | 12,222 | + 6 | 12,202 | + 317 |
| 奈良 | ヒノヒカリ | - | 12,579 | 12,640 | 12,824 | 12,698 | 12,651 | 12,782 | 12,626 | 12,509 | 12,203 | 12,392 | 12,535 | - | - | - | - | - |
| 鳥取 | きぬむすめ | 12,883 | 12,768 | 12,961 | 11,001 | 11,950 | 12,448 | 12,557 | 12,323 | 11,008 | 11,290 | 11,322 | 11,873 | - | 13,258 | + 375 | 13,325 | + 1,452 |
| 鳥取 | 12,936 | - | 12,891 | 12,083 | 12,649 | 12,901 | 13,273 | - | - | - | - | 12,540 | 12,896 | 13,878 | 13,565 | + 629 | 13,729 | + 833 |
| 鳥取 | ひとめぼれ | 12,451 | 12,236 | 12,235 | 11,923 | 11,919 | 12,095 | 12,284 | 12,276 | 11,880 | 11,180 | - | 12,118 | 12,844 | 13,011 | + 560 | 12,904 | + 786 |
| 島根 | きぬむすめ | 12,662 | 12,853 | 12,310 | 12,752 | 12,420 | 11,738 | 12,674 | 11,108 | 12,124 | 12,580 | - | 12,365 | 13,161 | 13,249 | + 587 | 13,193 | + 828 |
| 島根 | コシヒカリ | 14,340 | 13,884 | 13,439 | 13,444 | 14,115 | 14,216 | 13,512 | 12,217 | 13,141 | 13,988 | - | 13,557 | 14,028 | 14,432 | + 92 | 14,128 | + 571 |
| 島根 | つや姫 | 13,353 | - | 13,010 | 13,246 | 14,008 | 13,094 | 12,887 | 11,963 | 13,327 | - | - | 13,092 | 13,894 | 14,243 | + 890 | 13,945 | + 853 |
| 岡山 | アケボノ | 10,386 | 10,842 | 10,495 | 11,485 | 10,368 | 10,429 | 12,420 | - | 10,972 | 10,152 | - | 10,883 | - | 10,944 | + 558 | 10,944 | + 61 |
| 岡山 | きぬむすめ | 11,720 | 11,760 | 12,004 | 11,467 | 11,505 | 11,473 | - | 11,610 | 11,441 | 11,524 | - | 11,541 | 12,047 | 12,167 | + 447 | 12,093 | + 552 |
| 岡山 | コシヒカリ | 12,713 | 12,890 | 12,470 | 12,283 | 12,541 | 12,463 | 12,425 | 12,334 | 12,414 | 12,352 | - | 12,545 | 13,157 | 13,263 | + 550 | 13,169 | + 624 |
| 岡山 | 広島 | 13,811 | 13,661 | 13,542 | 13,566 | 13,218 | 13,259 | 13,490 | 13,689 | 13,352 | 13,691 | 14,026 | 13,493 | 13,756 | 13,739 | ▲ 72 | 13,745 | + 252 |
| 広島 | あきさかり | 12,982 | 12,808 | 12,677 | - | 12,433 | 12,250 | 12,464 | 12,092 | 12,510 | 12,564 | 12,858 | 12,618 | 13,613 | 12,703 | ▲ 279 | 13,070 | + 452 |
| 広島 | あきろまん | 13,068 | - | 12,862 | - | 12,858 | 12,520 | - | 12,824 | 13,299 | - | - | 12,883 | - | - | - | 12,916 | + 33 |
| 山口 | コシヒカリ | 13,703 | 13,843 | 13,644 | 13,699 | 11,706 | 13,651 | 13,660 | 13,561 | - | - | - | 13,338 | 14,046 | 14,189 | + 486 | 14,045 | + 707 |
| 山口 | ひとめぼれ | 12,878 | 12,758 | 12,662 | 12,777 | 10,952 | 12,690 | 12,678 | 12,772 | - | 12,484 | - | 12,250 | 13,159 | 13,595 | + 717 | 13,296 | + 1,046 |
| 山口 | ヒノヒカリ | 12,656 | 12,601 | 12,580 | 12,715 | 10,856 | 12,305 | 12,501 | 12,161 | - | - | - | 11,980 | 13,133 | 13,284 | + 628 | 13,218 | + 1,238 |
| 徳島 | コシヒカリ | - | 11,988 | - | - | 11,988 | - | - | - | - | - | - | 12,251 | 12,912 | 13,126 | - | 12,941 | + 690 |
| 徳島 | あきさかり | 10,800 | - | 10,800 | - | 11,043 | - | - | - | - | - | - | 11,021 | 11,340 | 11,506 | + 706 | 11,423 | + 402 |
| 香川 | コシヒカリ | - | - | - | - | - | - | - | - | - | - | - | 13,386 | 14,213 | - | - | 14,213 | + 827 |
| 香川 | ヒノヒカリ | - | - | - | - | - | - | - | - | - | - | - | 12,544 | - | 13,457 | - | 13,457 | + 913 |
| 香川 | おいでまい | - | - | 13,268 | - | - | - | - | - | - | - | - | 13,269 | - | 14,213 | - | 14,213 | + 944 |
| 愛媛 | コシヒカリ | 14,517 | 14,292 | 14,120 | 12,982 | 14,149 | 14,082 | 14,062 | 13,480 | 14,082 | 13,891 | - | 13,977 | 13,665 | 13,400 | ▲ 1,117 | 13,584 | ▲ 393 |
| 愛媛 | ヒノヒカリ | - | 13,890 | - | - | - | - | 13,506 | 12,264 | - | 12,450 | - | 12,790 | - | - | - | - | - |
| 愛媛 | あきたごまち | - | - | - | - | - | - | - | 12,436 | - | - | - | 12,993 | 12,860 | - | - | 12,795 | ▲ 198 |
| 高知 | コシヒカリ | - | 13,181 | 12,954 | - | - | - | - | - | - | - | - | 13,562 | 13,491 | - | - | 13,494 | ▲ 68 |
| 高知 | ヒノヒカリ | 12,741 | 12,760 | - | 13,062 | 13,062 | 13,059 | - | - | - | - | - | 13,062 | - | 13,149 | + 408 | 13,106 | + 44 |
| 福岡 | 夢つし | 15,488 | 15,548 | 15,278 | 14,788 | 14,276 | 14,230 | 14,762 | 15,126 | 13,511 | 14,846 | - | 14,724 | 15,074 | 14,761 | ▲ 727 | 15,030 | + 306 |
| 福岡 | ヒノヒカリ | 14,174 | 13,748 | 13,789 | 12,781 | 13,258 | 12,788 | - | - | - | 13,446 | - | 13,017 | - | 13,901 | ▲ 273 | 13,901 | + 884 |
| 福岡 | 元気づし | 15,229 | 15,022 | 14,920 | 14,664 | 15,150 | 14,035 | 14,653 | 15,230 | - | 13,809 | - | 14,521 | 15,619 | 14,575 | ▲ 654 | 14,800 | + 279 |
| 佐賀 | さがびより | 13,971 | 14,146 | 14,075 | 14,018 | 14,014 | 14,036 | 14,024 | 14,110 | 14,044 | 14,069 | 13,969 | 13,975 | - | 14,226 | + 255 | 14,226 | + 251 |
| 佐賀 | 夢しぐ | 13,931 | 13,777 | 13,222 | 13,134 | 13,113 | 13,033 | 13,117 | 13,122 | 13,219 | 13,243 | 13,254 | 13,206 | - | 13,663 | ▲ 268 | 13,627 | + 421 |
| 佐賀 | ヒノヒカリ | - | 12,777 | 11,612 | 11,850 | 11,756 | 11,725 | 11,717 | 11,729 | 11,754 | 11,781 | 11,575 | 11,696 | - | - | - | - | - |
| 長崎 | にこまる | - | 14,061 | 14,083 | 14,178 | 14,016 | 14,077 | 13,956 | - | - | 13,933 | - | 14,027 | - | 12,698 | - | 12,698 | ▲ 1,329 |
| 長崎 | ヒノヒカリ | - | - | 13,766 | - | 13,722 | 13,756 | 13,659 | - | - | 13,507 | - | 13,707 | - | 12,506 | - | 12,506 | ▲ 1,201 |
| 長崎 | なつほのか | - | - | - | - | - | - | - | - | - | - | - | - | - | 12,526 | - | 12,526 | - |
| 熊本 | ヒノヒカリ | 13,405 | 13,505 | 13,398 | 13,466 | 13,486 | 13,249 | 13,069 | 13,184 | 13,165 | 13,189 | 13,419 | 13,235 | - | - | - | - | - |
| 熊本 | 森のくまさん | - | - | - | - | - | - | - | - | - | - | - | 13,199 | - | - | - | - | - |
| 熊本 | コシヒカリ | 15,332 | 15,240 | 15,421 | 15,368 | 14,988 | 15,385 | 15,387 | 15,250 | 15,411 | 15,347 | - | 15,088 | 13,903 | - | - | 13,939 | ▲ 1,149 |
| 大分 | ヒノヒカリ | 14,004 | 13,596 | 13,839 | 12,663 | 12,686 | 13,678 | 13,541 | 13,032 | 12,974 | 12,999 | 12,339 | 13,107 | - | 13,624 | ▲ 380 | 13,624 | + 517 |
| 大分 | ひとめぼれ | 14,568 | 14,287 | 14,256 | - | 13,316 | - | 13,484 | - | - | - | - | 13,804 | - | 13,957 | ▲ 611 | 13,895 | + 91 |
| 大分 | つや姫 | 14,298 | 14,260 | - | 14,404 | 13,328 | 13,369 | 14,107 | - | 12,379 | 12,805 | - | 13,751 | 14,218 | 14,251 | ▲ 47 | 14,234 | + 483 |
| 宮崎 | コシヒカリ | - | 14,135 | - | - | - | - | - | - | - | - | - | 14,135 | - | 13,815 | - | 13,815 | ▲ 320 |
| 宮崎 | ヒノヒカリ | - | - | - | - | 15,471 | - | - | - | - | - | - | 15,471 | - | - | - | - | - |
| 鹿児島 | ヒノヒカリ | 13,211 | - | - | - | - | - | - | - | 13,930 | 13,356 | 14,428 | 13,974 | - | - | - | - | - |
| 鹿児島 | あきほなみ | - | - | - | 15,497 | 15,383 | 14,775 | 15,277 | 15,155 | 15,161 | 14,540 | - | 14,822 | - | - | - | - | - |
| 鹿児島 | コシヒカリ | - | - | 13,973 | - | - | - | - | - | - | - | - | 14,702 | 14,555 | - | - | 14,193 | ▲ 509 |
| 全銘柄平均 | | 13,120 | 13,024 | 12,973 | 12,884 | 12,853 | 12,777 | 12,797 | 12,702 | 12,618 | 12,593 | 12,714 | 12,804 | 13,961 | 13,898 | + 778 | 13,850 | + 1,046 |

資料: 農林水産省「米穀の取引に関する報告」

- 注: 1 報告対象業者は、全農、道県経済連、県単一農協、道県出荷団体(年間の玄米仕入数量が5,000トン以上)、出荷業者(年間の直接販売数量が5,000トン以上)である。
2 産地品種銘柄ごとの価格は、出荷業者と卸売業者等との間で数量と価格が決定された主食用の相対取引契約の価格(運賃、包装代、消費税を含む1等米の価格)を加重平均したものである。
3 価格に含む消費税は、軽減税率の対象である米穀の品代等は8%、運賃等は10%で算定している。
4 加重平均に際しては、新潟、長野、静岡以東(東日本)の産地品種銘柄については受渡地を東日本としているものを、富山、岐阜、愛知以西(西日本)の産地品種銘柄については受渡地を西日本としているものを対象としている。
5 相対取引価格は、個々の契約内容に応じて設定される大口割引等の割引などが適用された価格であり、実際の引取状況に応じて価格調整(等級及び付加価値等(栽培方法等))が行われることがある。また、算定に当たっては、契約価格に運賃を含めない産地在姿の取引分も対象としている。
6 報告対象産地品種銘柄ごとの年産平均価格は、当該報告対象産地品種銘柄の出回りから当該月までの相対取引数量ウェイトで加重平均により算定している(4年産は速報値)。
7 全銘柄平均価格は、報告対象産地品種銘柄ごとの前年産検査数量ウェイトで加重平均により算定している。
8 「-」は、当該月の相対取引契約がなかったもの又は当該月の相対取引数量が100トン未満であり、価格の公表を行わないもの。また、各年産の年産平均価格について、令和4年産米は、当該月までの相対取引数量が100トン未満であり、価格の公表を行わないもの。令和3年産米は、当該年産において報告対象としていない産地品種銘柄であり、価格の公表を行わないものである。
9 全銘柄平均価格、合計数量欄には公表していない産地品種銘柄分を含んでいるため、産地の合計と一致しない。

2 米取引関係者の判断（米穀機構による調査、令和4年11月分）

調査結果は、米穀安定供給確保支援機構の、以下のURLから御覧いただけます。

【 <https://www.komenet.jp/> 】

- 米穀機構の米取引関係者の判断に関する調査(令和4年11月分)によると、主食用米の需給動向の現状判断は前回調査と比べて+4ポイントの「やや増加」、見通し（向こう3ヶ月）判断は+2ポイントの「やや増加」。
- 米価水準の現状判断は前回調査と比べて+3ポイントの「やや増加」、見通し（向こう3ヶ月）判断は▲4ポイントの「やや減少」。

1. 国内の主食用米の需給及び価格動向に関する判断（全体）

① 主食用米の需給動向

| | | | | |
|-----------------------|---------|----|--------|-----|
| (ア) 現状判断 D I | 前回からの増減 | +4 | (今月の数値 | 50) |
| (イ) 見通し判断 D I（向こう3ヶ月） | 前回からの増減 | +2 | (今月の数値 | 52) |

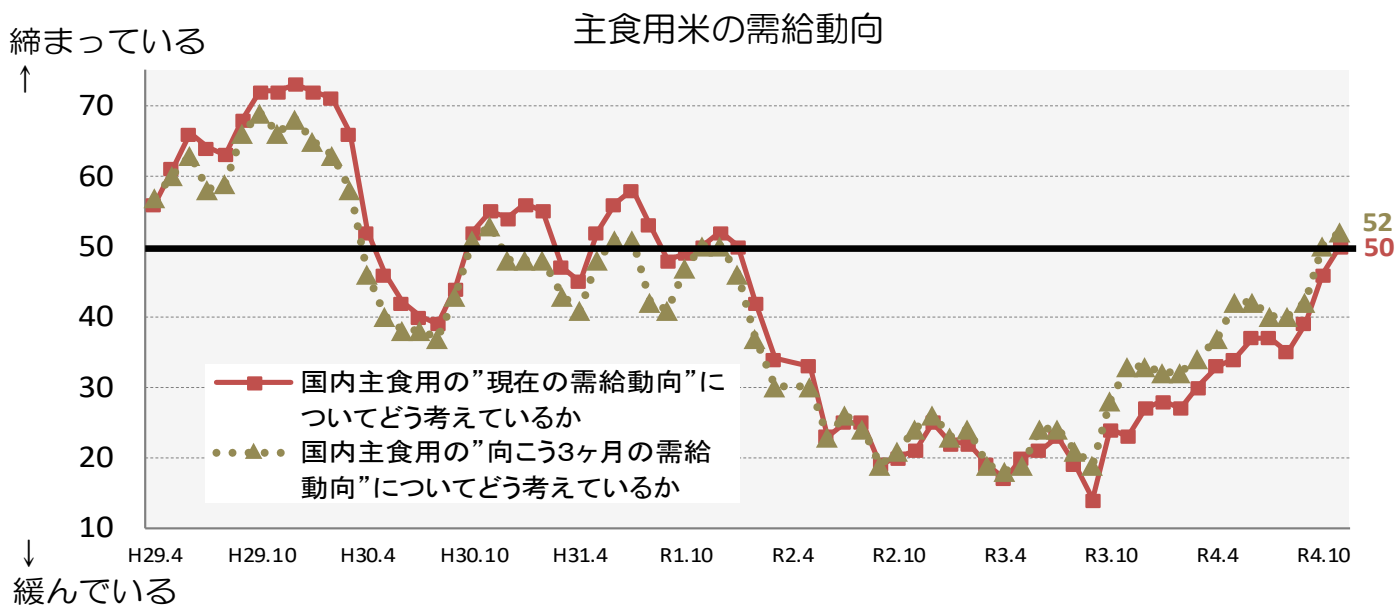

② 主食用米の米価水準

| | | | | |
|-----------------------|---------|----|--------|-----|
| (ア) 現状判断 D I | 前回からの増減 | +3 | (今月の数値 | 43) |
| (イ) 見通し判断 D I（向こう3ヶ月） | 前回からの増減 | ▲4 | (今月の数値 | 59) |

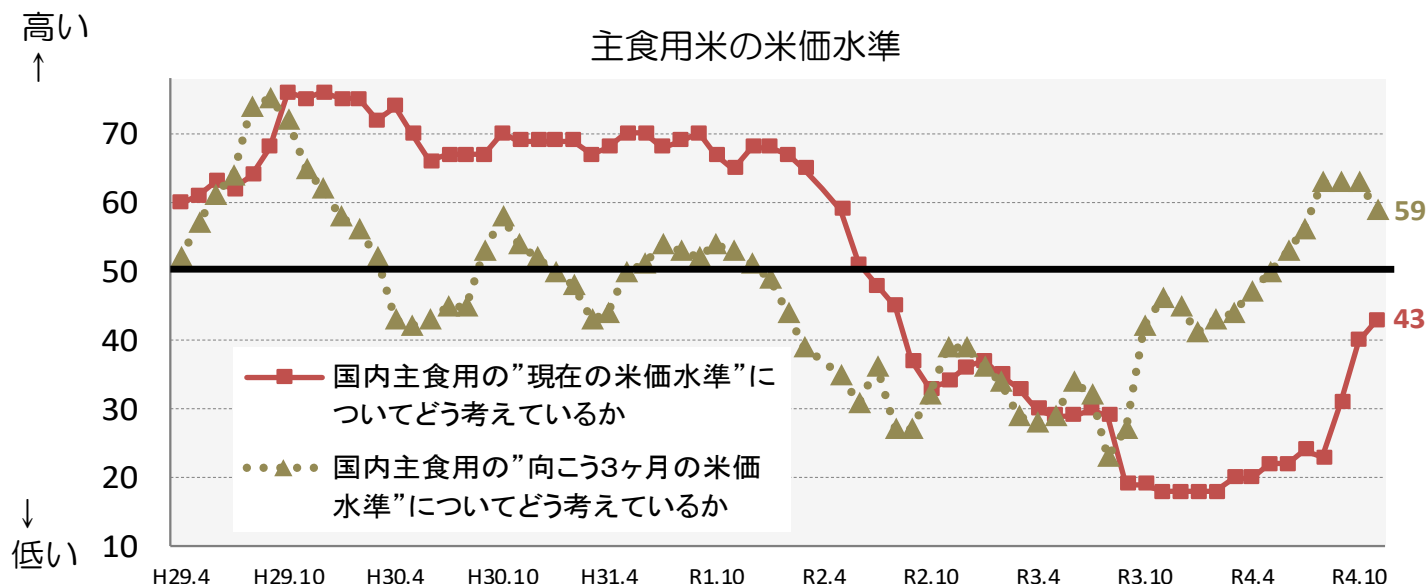

2. 自社の取引状況に関する判断(業態ごと)

①主食用米の販売数量

※ 当月の数値が前月と比較し100に近づけば、「増えた」/「(将来)増える」という見方が前月より強くなり、反対に0に近づけば、「減った」/「(将来)減る」という見方が前月より強くなった傾向を示します。

(ア) 今月の販売数量に関する現状判断 D I

a. 先月との比較

| | | | |
|-------------|-----|--------|-----|
| 生産者：前回からの増減 | ▲16 | (今月の数値 | 49) |
| 集出荷：前回からの増減 | ▲1 | (今月の数値 | 51) |
| 卸：前回からの増減 | ±0 | (今月の数値 | 52) |
| 小売等：前回からの増減 | +4 | (今月の数値 | 52) |

b. 前年同月との比較

| | | | |
|-------------|----|--------|-----|
| 生産者：前回からの増減 | ±0 | (今月の数値 | 54) |
| 集出荷：前回からの増減 | +3 | (今月の数値 | 42) |
| 卸：前回からの増減 | +1 | (今月の数値 | 54) |
| 小売等：前回からの増減 | +5 | (今月の数値 | 46) |

①-ア-a 貴社の”今月”の主食用米の”販売数量”について、”先月と比較”するといかがですか。

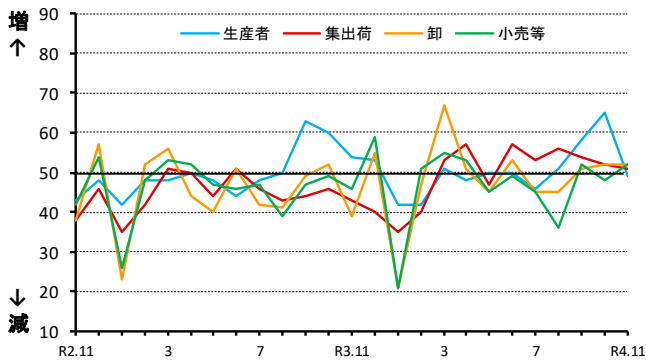

①-ア-b 貴社の”今月”の主食用米の”販売数量”について、”前年同月と比較”するといかがですか。

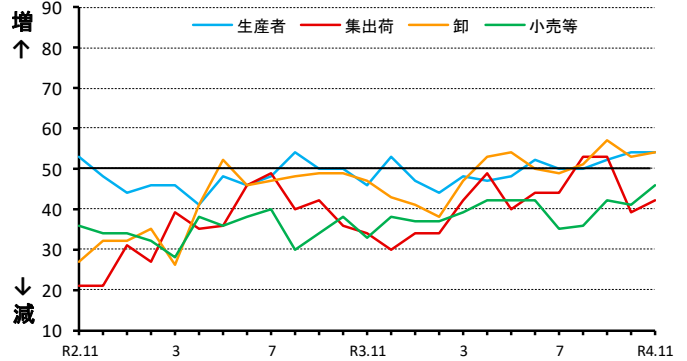

(イ) 来月の販売数量に関する見通し D I

a. 今月との比較

| | | | |
|-------------|-----|--------|-----|
| 生産者：前回からの増減 | ▲11 | (今月の数値 | 47) |
| 集出荷：前回からの増減 | +4 | (今月の数値 | 59) |
| 卸：前回からの増減 | +17 | (今月の数値 | 64) |
| 小売等：前回からの増減 | +12 | (今月の数値 | 64) |

b. 前年同月との比較

| | | | |
|-------------|----|--------|-----|
| 生産者：前回からの増減 | ▲3 | (今月の数値 | 53) |
| 集出荷：前回からの増減 | +1 | (今月の数値 | 51) |
| 卸：前回からの増減 | +2 | (今月の数値 | 54) |
| 小売等：前回からの増減 | ▲1 | (今月の数値 | 50) |

①-イ-a 貴社の”来月”の主食用米の”販売数量”について、”今月と比較”してどうなると考えていますか。

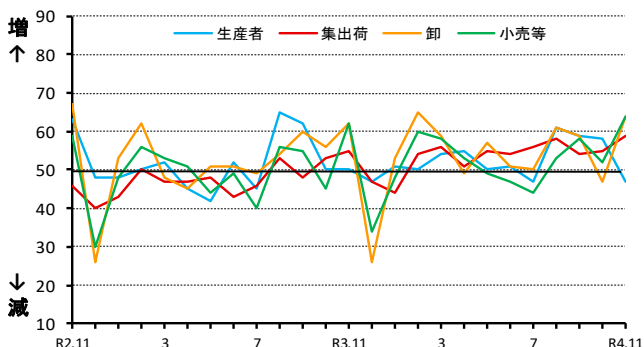

①-イ-b 貴社の”来月”の主食用米の”販売数量”について、”前年同月と比較”してどうなると考えていますか。

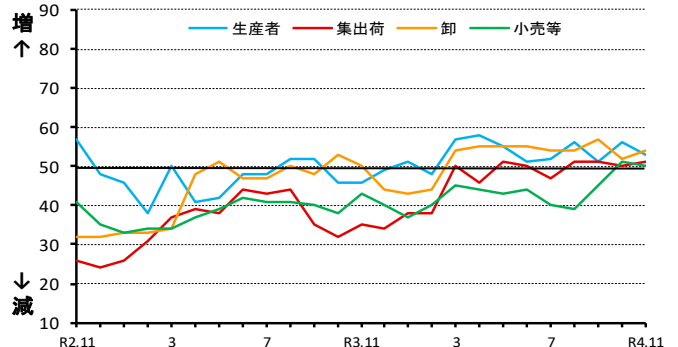

②主食用米の価格

※ 当月の数値が前月と比較し100に近づけば、「高くなった」/「(将来)高くなる」という見方が前月より強くなり、反対に0に近づけば、「低くなった」/「(将来)低くなる」という見方が前月より強くなった傾向を示します。

(ア) 今月の価格に関する現状判断 D I

a. 先月との比較

| | | | |
|-------------|----|--------|-----|
| 生産者：前回からの増減 | ▲5 | (今月の数値 | 49) |
| 集出荷：前回からの増減 | ▲7 | (今月の数値 | 57) |
| 卸：前回からの増減 | ▲1 | (今月の数値 | 68) |
| 小売等：前回からの増減 | ▲4 | (今月の数値 | 60) |

b. 前年同月との比較

| | | | |
|-------------|----|--------|-----|
| 生産者：前回からの増減 | ▲3 | (今月の数値 | 53) |
| 集出荷：前回からの増減 | +5 | (今月の数値 | 72) |
| 卸：前回からの増減 | +9 | (今月の数値 | 75) |
| 小売等：前回からの増減 | +1 | (今月の数値 | 66) |

②-ア-a 貴社の"今月"の主食用米の"価格"について、
"先月と比較"するといかがですか。

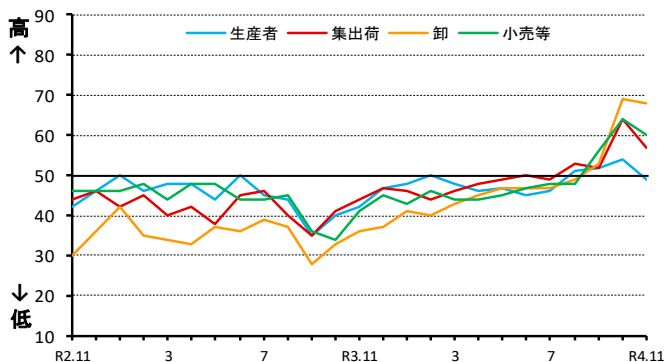

②-ア-b 貴社の"今月"の主食用米の"価格"について、
"前年同月と比較"するといかがですか。

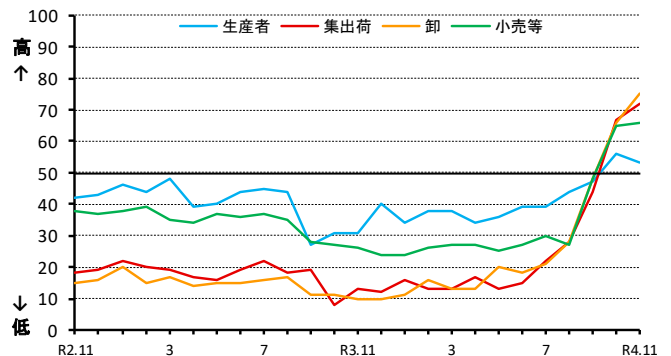

(イ) 来月の価格に関する見通し D I

a. 今月との比較

| | | | |
|-------------|-----|--------|-----|
| 生産者：前回からの増減 | ▲3 | (今月の数値 | 49) |
| 集出荷：前回からの増減 | ▲10 | (今月の数値 | 52) |
| 卸：前回からの増減 | ▲4 | (今月の数値 | 61) |
| 小売等：前回からの増減 | ▲3 | (今月の数値 | 56) |

b. 前年同月との比較

| | | | |
|-------------|----|--------|-----|
| 生産者：前回からの増減 | ▲7 | (今月の数値 | 51) |
| 集出荷：前回からの増減 | ▲4 | (今月の数値 | 69) |
| 卸：前回からの増減 | +2 | (今月の数値 | 75) |
| 小売等：前回からの増減 | +3 | (今月の数値 | 68) |

②-イ-a 貴社の"来月"の主食用米の"価格"について、
"今月と比較"してどうなると考えていますか。

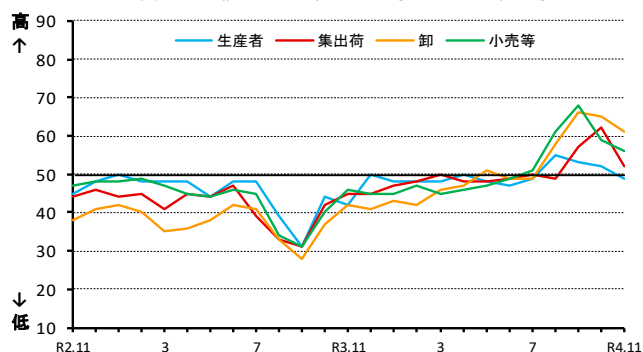

②-イ-b 貴社の"来月"の主食用米の"価格"について、
"前年同月と比較"してどうなると考えていますか。

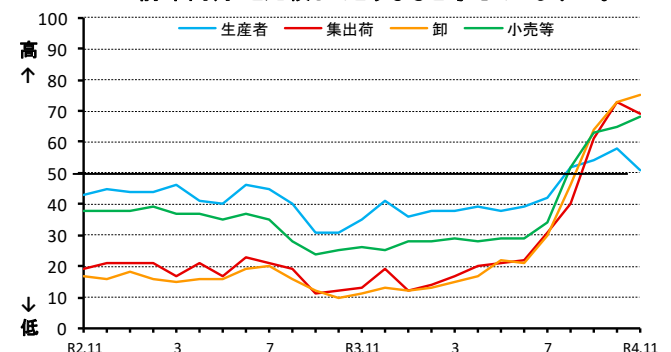

③主食用米の在庫量

※ 当月の数値が前月と比較し100に近づけば、「多くなった」/「(将来)多くなる」という見方が前月より強くなり、反対に0に近づけば、「少なくなった」/「(将来)少なくなる」という見方が前月より強くなった傾向を示します。

(ア) 今月の在庫量に関する現状判断 D I

a. 先月との比較

| | | | |
|-------------|-----|--------|-----|
| 生産者：前回からの増減 | ▲27 | (今月の数値 | 39) |
| 集出荷：前回からの増減 | ±0 | (今月の数値 | 55) |
| 卸：前回からの増減 | ▲7 | (今月の数値 | 58) |
| 小売等：前回からの増減 | ▲4 | (今月の数値 | 55) |

b. 前年同月との比較

| | | | |
|-------------|----|--------|-----|
| 生産者：前回からの増減 | ▲6 | (今月の数値 | 46) |
| 集出荷：前回からの増減 | ▲3 | (今月の数値 | 45) |
| 卸：前回からの増減 | +1 | (今月の数値 | 48) |
| 小売等：前回からの増減 | ▲2 | (今月の数値 | 50) |

③-ア-a 貴社の"今月"の主食用米の"在庫量"について、"先月と比較"するといかがですか。

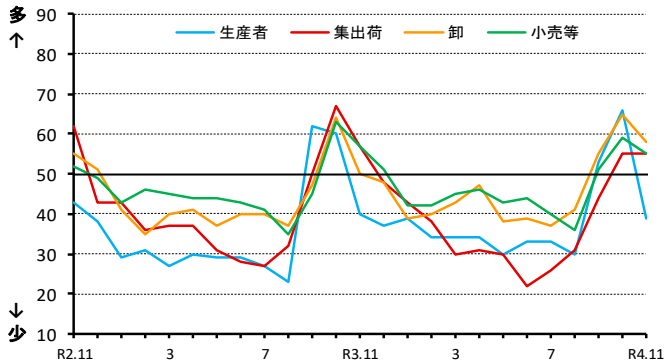

③-ア-b 貴社の"今月"の主食用米の"在庫量"は、"前年同月と比較"するといかがですか。

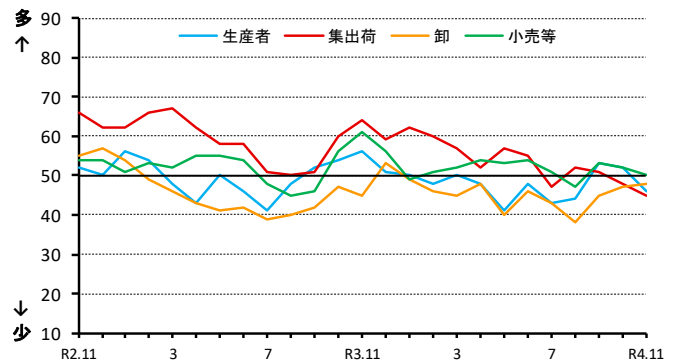

(イ) 来月の在庫量に関する見通し D I

a. 今月との比較

| | | | |
|-------------|-----|--------|-----|
| 生産者：前回からの増減 | ▲9 | (今月の数値 | 33) |
| 集出荷：前回からの増減 | ▲12 | (今月の数値 | 45) |
| 卸：前回からの増減 | ▲7 | (今月の数値 | 52) |
| 小売等：前回からの増減 | ▲8 | (今月の数値 | 47) |

b. 前年同月との比較

| | | | |
|-------------|----|--------|-----|
| 生産者：前回からの増減 | ▲5 | (今月の数値 | 46) |
| 集出荷：前回からの増減 | ▲1 | (今月の数値 | 44) |
| 卸：前回からの増減 | +4 | (今月の数値 | 51) |
| 小売等：前回からの増減 | ▲2 | (今月の数値 | 51) |

③-イ-a 貴社の"来月"の主食用米の"在庫量"について、"今月と比較"してどうなると考えていますか。

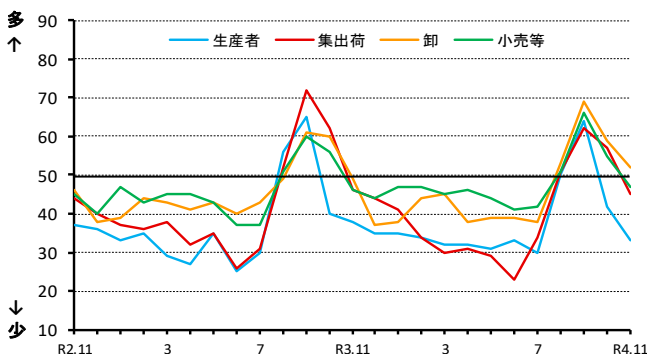

③-イ-b 貴社の"来月"の主食用米の"在庫量"について、"前年同月と比較"してどうなると考えていますか。

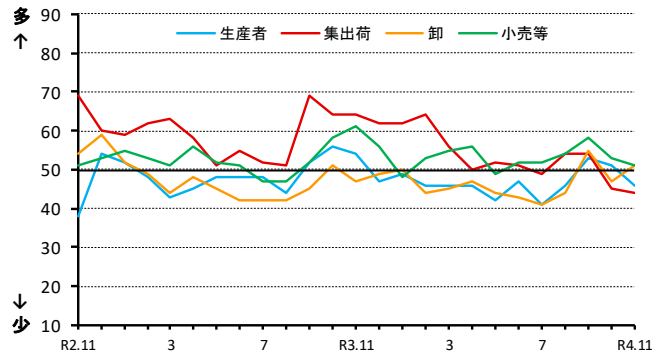

取引関係者が1の①及び②の判断を行うに当たり、主に考慮した要因

| | 作柄 | 国内の在庫水準 | 国の政策 | 米穀の調達状況 | 消費者の動向 | 競合商品の販売動向 | その他 |
|-------|----|---------|------|---------|--------|-----------|-----|
| R2.11 | 5% | 34% | 2% | 42% | 10% | 6% | 1% |
| R2.12 | 4% | 32% | 4% | 35% | 19% | 5% | 1% |
| R3.1 | 2% | 30% | 4% | 41% | 18% | 3% | 2% |
| R3.2 | 1% | 33% | 5% | 40% | 19% | 3% | 0% |
| R3.3 | 2% | 37% | 0% | 41% | 16% | 5% | 0% |
| R3.4 | 1% | 41% | 2% | 38% | 14% | 4% | 0% |
| R3.5 | 2% | 39% | 1% | 42% | 11% | 6% | 0% |
| R3.6 | 1% | 37% | 6% | 40% | 10% | 6% | 0% |
| R3.7 | 4% | 40% | 6% | 35% | 8% | 7% | 1% |
| R3.8 | 3% | 40% | 3% | 37% | 7% | 7% | 2% |
| R3.9 | 5% | 41% | 3% | 38% | 7% | 5% | 1% |
| R3.10 | 5% | 37% | 7% | 37% | 7% | 7% | 0% |

| | 作柄 | 国内の在庫水準 | 国の政策 | 米穀の調達状況 | 消費者の動向 | 競合商品の販売動向 | その他 |
|-------|-----|---------|------|---------|--------|-----------|-----|
| R3.11 | 5% | 30% | 5% | 42% | 9% | 8% | 0% |
| R3.12 | 2% | 36% | 2% | 37% | 15% | 7% | 0% |
| R4.1 | 1% | 31% | 4% | 38% | 17% | 8% | 2% |
| R4.2 | 1% | 33% | 3% | 34% | 24% | 3% | 2% |
| R4.3 | 1% | 35% | 3% | 35% | 21% | 5% | 1% |
| R4.4 | 1% | 33% | 2% | 37% | 17% | 7% | 2% |
| R4.5 | 2% | 29% | 4% | 39% | 15% | 9% | 1% |
| R4.6 | 1% | 34% | 9% | 36% | 12% | 6% | 2% |
| R4.7 | 3% | 32% | 9% | 36% | 11% | 6% | 4% |
| R4.8 | 7% | 24% | 8% | 39% | 10% | 6% | 7% |
| R4.9 | 8% | 23% | 8% | 42% | 10% | 6% | 3% |
| R4.10 | 17% | 19% | 6% | 39% | 10% | 6% | 3% |
| R4.11 | 12% | 18% | 4% | 42% | 14% | 8% | 1% |

《アンケート方法等》

- 調査期間：毎月1日から25日までの取引状況を踏まえて回答
- 調査方法：電子メールを利用したアンケート調査
- 調査対象者：全国の生産者、集出荷業者、卸・小売業者等の180客体

※ 米取引関係者の動向をより適切に反映したものとなるよう、本年1月にアンケート対象事業者の拡充及び一部入替を行いました。

○有効回答数：140客体

- 生産者・・・・・・・・・・・・・・・・・・28
- 集出荷業者／団体・・・・・・・・・・26
- 卸売業者（主に主食用米）・・・・30
- 小売業者／中食・外食業者・・・・40
- その他・・・・・・・・・・・・・・・・・・16

※「その他」は以下の業者です。
 ・米穀の販売の事業を行う者のうち、主に加工原材料の卸売の事業を行う者
 ・加工原材料米穀を使用し、加工食品（酒類を含む）を製造・販売する者

○結果公表：翌月上旬（公表日時は半期ごとにホームページに掲載）

《利用上の注意》

○表示単位未満の端数は四捨五入したため、合計と内訳が一致しないことがあります。

《DIの算出方法》

米の需給動向・価格水準などに関する現状、または先行きに対する5段階の判断（評価）にそれぞれ点数（評価点）を与え、これらを各回答区分の構成比（%）に乗じてDIを算出します。

ただし、DIの推移は、変化の方向性を示すものであり、その変化の大きさ（量感）を表すものではありません。例えば、大幅であろうが小幅であろうが、上昇するといった見方をする者の構成比が同じであれば、同じDIが観測されることに注意が必要です。

（DIの算出例）

問：国内の主食用米の“向こう3ヶ月の米価水準”について、“現時点と比較”してどうなるかと考えていますか。

| | 高くなる | やや高くなる | 同程度 | やや低くなる | 低くなる |
|------------|------|--------|------|--------|------|
| 評価点(A) | +1 | +0.75 | +0.5 | +0.25 | 0 |
| 構成比(B) | 17.8 | 20.0 | 20.0 | 22.2 | 20.0 |
| 各DI(C=A×B) | 17.8 | 15 | 10 | 5.6 | 0 |
| DI(合計) | 48.4 | | | | |

3 米の契約・販売情報

1 事前契約の取組状況

契約・販売状況の累年データについては、農林水産省ホームページの「農産」の分野別分類「米(稲)・麦・大豆」、品目別分類「米の相対取引価格・数量、契約・販売状況、民間在庫の推移等」で御覧いただけます。
【 <https://www.maff.go.jp/j/seisan/keikaku/soukatu/aitaikakaku.html> 】

(1) 近年の事前契約数量の推移（平成26年産～令和4年産）

- 事前契約数量は、農水省が一定規模以上の集出荷業者を対象に、「収穫前の段階において確認書等により販売数量が決定している数量」について調査。
- 近年、主食用米の事前契約（複数年契約）の取組は年々増加していたが、平成30年産から令和3年産は、ほぼ横ばいで推移。

【近年の事前契約数量の推移】

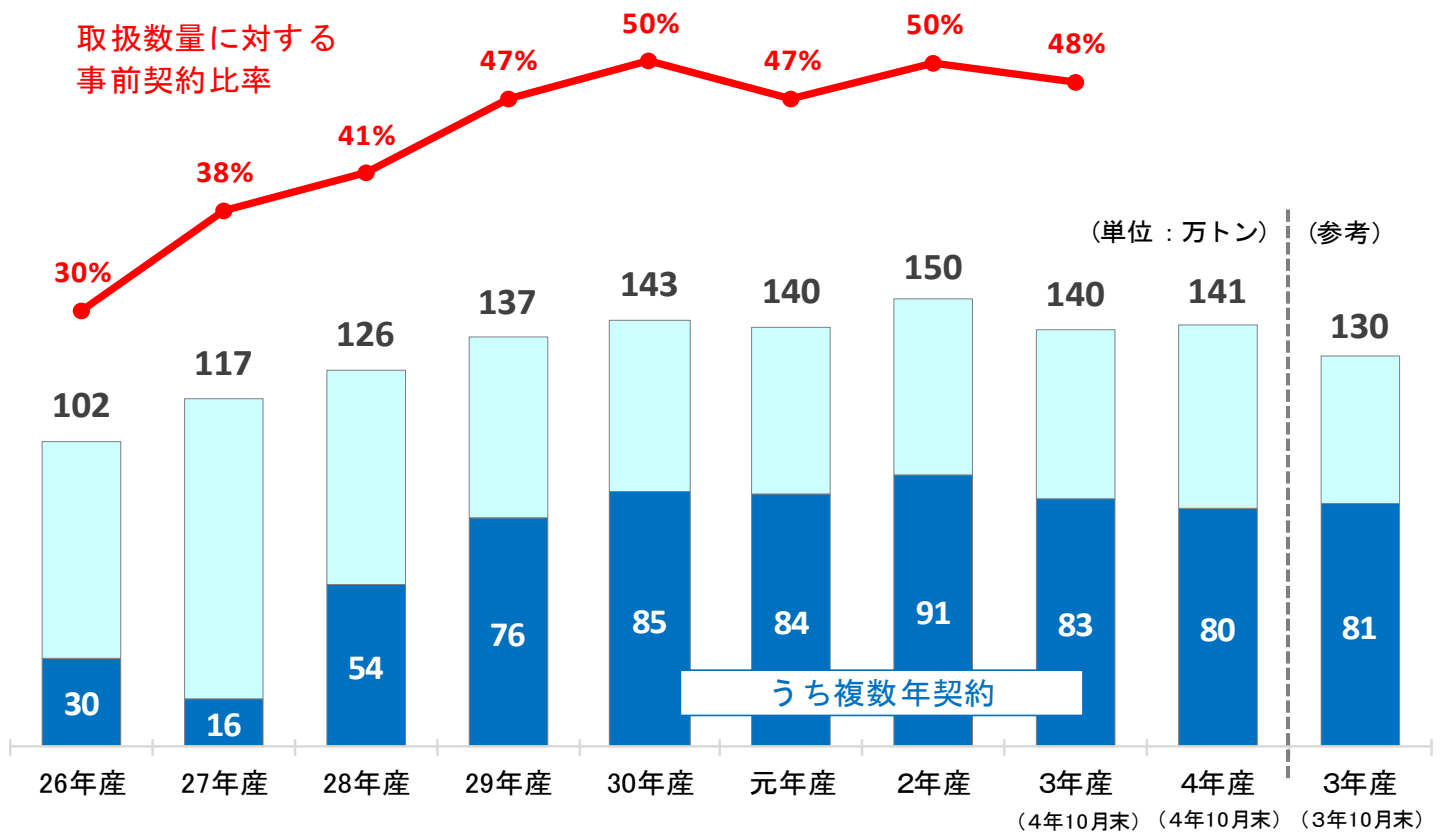

資料：農林水産省「米穀の取引に関する報告」

注1：報告対象業者は、年間取扱量5,000トン以上の出荷事業者。

注2：「事前契約数量」は、収穫前の段階において確認書等により販売数量が決定している数量。

注3：「複数年契約」の契約期間は3年間が大宗である。

注4：「単年契約」とは、は種前・収穫前契約による数量。

注5：3年産以前は確定値、4年産は速報値。

注6：ラウンドの関係で計と内訳が一致しない場合がある。

(2) 令和3・4年産米の産地別事前契約の取組状況（令和4年10月末現在）（速報）

- 令和4年産の令和4年10月末現在の事前契約数量は前年差+11.0万トンの141.4万トンとなっている。

(単位：千玄米トン) (参考)

| | 3年産（4年10月末） | | 4年産（4年10月末） | | | 3年産（3年10月末） | |
|-----|-------------|---------|-------------|--------------|---------|-------------|---------|
| | 事前契約数量 | うち複数年契約 | 事前契約数量 ① | 前年同月差 ①-② | うち複数年契約 | 事前契約数量 ② | うち複数年契約 |
| 北海道 | 196.6 | 178.7 | 168.8 | ▲ 40.3 | 167.0 | 209.1 | 193.2 |
| 青森 | 69.3 | 30.4 | 62.8 | 31.0 | 28.3 | 31.8 | 25.4 |
| 岩手 | 51.0 | 43.4 | 70.4 | 19.4 | 50.4 | 51.0 | 43.4 |
| 宮城 | 106.4 | 102.7 | 114.2 | 6.3 | 93.6 | 107.9 | 100.0 |
| 秋田 | 195.4 | 142.2 | 178.4 | ▲ 16.8 | 127.2 | 195.2 | 141.4 |
| 山形 | 76.9 | 49.8 | 85.1 | 8.4 | 65.1 | 76.7 | 49.7 |
| 福島 | 56.0 | 41.8 | 54.3 | 2.5 | 44.2 | 51.8 | 37.8 |
| 茨城 | 17.6 | - | 26.2 | 8.6 | 1.0 | 17.6 | - |
| 栃木 | 66.7 | 66.7 | 63.1 | 0.0 | 63.1 | 63.1 | 63.1 |
| 群馬 | 3.7 | 1.1 | 5.5 | 1.8 | 1.0 | 3.7 | 1.1 |
| 埼玉 | 6.3 | 0.9 | 9.5 | 3.2 | 0.9 | 6.3 | 0.9 |
| 千葉 | 3.9 | 3.9 | 6.9 | 3.0 | 6.9 | 3.9 | 3.9 |
| 東京 | - | - | - | - | - | - | - |
| 神奈川 | - | - | - | - | - | - | - |
| 山梨 | - | - | - | - | - | - | - |
| 長野 | 33.3 | 31.4 | 35.0 | 5.3 | 31.0 | 29.7 | 27.8 |
| 静岡 | 1.7 | - | 1.7 | 0.0 | - | 1.7 | - |
| 新潟 | 184.9 | 95.0 | 189.9 | 27.7 | 84.3 | 162.2 | 87.4 |
| 富山 | 17.5 | 3.7 | 40.0 | 22.4 | 0.6 | 17.6 | 0.5 |
| 石川 | 15.8 | 1.7 | 16.1 | 4.6 | - | 11.5 | 0.2 |
| 福井 | 8.2 | 8.2 | 7.7 | ▲ 0.5 | 7.7 | 8.2 | 8.2 |
| 岐阜 | 8.6 | 2.4 | 12.2 | 3.6 | 4.6 | 8.6 | 2.4 |
| 愛知 | 15.6 | 2.3 | 15.6 | 0.6 | 2.3 | 15.0 | 1.7 |
| 三重 | 18.6 | - | 19.7 | ▲ 1.3 | - | 21.0 | - |
| 滋賀 | 36.8 | 15.5 | 36.9 | 1.1 | 8.4 | 35.8 | 16.0 |
| 京都 | 7.8 | 1.0 | 9.2 | 1.4 | 1.0 | 7.8 | 1.0 |
| 大阪 | - | - | - | - | - | - | - |
| 兵庫 | 14.2 | - | 13.3 | ▲ 0.9 | - | 14.2 | - |
| 奈良 | - | - | - | - | - | - | - |
| 和歌山 | - | - | - | - | - | - | - |
| 鳥取 | 15.4 | - | 16.7 | 10.3 | - | 6.4 | - |
| 島根 | 28.4 | 0.2 | 21.4 | ▲ 1.4 | - | 22.8 | 0.2 |
| 岡山 | - | - | - | - | - | - | - |
| 広島 | 17.9 | - | 24.7 | ▲ 0.1 | - | 24.8 | - |
| 山口 | 18.5 | - | 18.3 | 0.0 | - | 18.3 | - |
| 徳島 | 2.2 | - | 2.2 | 0.0 | - | 2.2 | - |
| 香川 | 21.0 | 7.0 | 11.0 | ▲ 4.6 | 6.0 | 15.6 | 7.0 |
| 愛媛 | 5.0 | - | 5.3 | 5.3 | - | - | - |
| 高知 | 1.6 | - | 1.4 | ▲ 0.2 | - | 1.6 | - |
| 福岡 | 33.0 | - | 29.6 | ▲ 6.1 | - | 35.7 | - |
| 佐賀 | 28.8 | - | 26.2 | 11.6 | - | 14.6 | - |
| 長崎 | 7.3 | - | 7.2 | ▲ 0.1 | - | 7.3 | - |
| 熊本 | - | - | - | - | - | - | - |
| 大分 | 4.0 | - | 5.1 | 1.1 | 0.9 | 4.0 | - |
| 宮崎 | - | - | - | - | - | - | - |
| 鹿児島 | - | - | - | - | - | - | - |
| 沖縄 | - | - | - | - | - | - | - |
| 全 国 | 1,396 | 830 | 1,414 | 110 | 795 | 1,304 | 812 |

資料：農林水産省「米穀の取引に関する報告」「米の農産物検査結果」

注1：報告対象業者は、年間取扱量5,000トン以上の出荷事業者。

2：「事前契約数量」は、収穫前の段階において確認書等により販売数量が決定している数量。

3：「複数年契約」の契約期間は3年間が大宗である。

4：「単年契約」とは、は種前・収穫前契約による数量。

5：ラウンドの関係で計と内訳が一致しない場合がある。

2 令和4年産米の産地別契約・販売状況

(累計、うるち米、令和4年10月末現在) (速報)

集荷・契約・販売数量(北海道から静岡まで)

(単位:千玄米トン)

| | 作況 指数 | 集荷数量 ① | 契約数量 ② | 販売数量 ③ | 参考:前年同月比 (3年産の同時期との比較) | | |
|------------|------------|--------------|--------------|-------------|---------------------------|-------------|-------------|
| | | | | | 集荷数量 | 契約数量 | 販売数量 |
| 北海道 | 106 | 182.4 | 188.5 | 34.0 | 87% | 82% | 95% |
| ななつぼし | | 87.0 | 103.5 | 15.7 | 83% | 93% | 97% |
| ゆめぴりか | | 60.6 | 45.7 | 7.8 | 102% | 64% | 101% |
| きらら397 | | 10.6 | 14.7 | 0.7 | 56% | 83% | 73% |
| 青森 | 99 | 70.3 | 67.9 | 6.0 | 98% | 182% | 102% |
| まっしぐら | | 49.6 | 50.1 | 2.5 | 97% | 177% | 113% |
| つがるロマン | | 9.7 | 7.9 | 1.0 | 90% | 198% | 62% |
| 岩手 | 99 | 69.3 | 74.2 | 4.5 | 84% | 138% | 95% |
| ひとめぼれ | | 51.5 | 57.4 | 2.8 | 84% | 135% | 90% |
| あきたこまち | | 8.6 | 6.6 | 0.5 | 78% | 188% | 166% |
| 銀河のしずく | | 4.8 | 6.0 | 0.7 | 98% | 132% | 95% |
| 宮城 | 100 | 102.1 | 117.5 | 6.4 | 83% | 102% | 95% |
| ひとめぼれ | | 75.1 | 91.5 | 4.2 | 82% | 100% | 89% |
| つや姫 | | 11.4 | 11.9 | 0.8 | 94% | 110% | 112% |
| ササニシキ | | 6.1 | 7.9 | 0.7 | 91% | 109% | 137% |
| 秋田 | 95 | 177.5 | 186.2 | 15.3 | 87% | 93% | 107% |
| あきたこまち | | 159.1 | 160.0 | 13.1 | 87% | 93% | 99% |
| めんこいな | | 5.1 | 5.4 | 0.4 | 62% | 81% | 403% |
| ひとめぼれ | | 3.7 | 14.0 | 0.3 | 81% | 93% | 107% |
| 山形 | 99 | 122.7 | 91.2 | 9.8 | 88% | 109% | 108% |
| はえぬき | | 64.9 | 43.8 | 2.9 | 86% | 117% | 115% |
| つや姫 | | 25.1 | 23.1 | 3.7 | 94% | 99% | 101% |
| 雪若丸 | | 15.0 | 12.1 | 1.3 | 98% | 105% | 131% |
| 福島 | 100 | 104.8 | 60.4 | 5.4 | 107% | 107% | 164% |
| コシヒカリ中通り | | 31.5 | 7.8 | 0.7 | 96% | 95% | 71% |
| コシヒカリ会津 | | 26.2 | 27.0 | 0.6 | 117% | 103% | 95% |
| コシヒカリ浜通り | | 4.0 | 3.2 | 0.1 | 120% | 89% | 81% |
| ひとめぼれ | | 18.5 | 8.8 | 1.2 | 97% | 102% | 152% |
| 天のつぶ | | 12.5 | 9.4 | 2.0 | 113% | 149% | 565% |
| 茨城 | 101 | 52.7 | 43.2 | 6.4 | 81% | 166% | 75% |
| コシヒカリ | | 38.4 | 28.4 | 3.2 | 83% | 190% | 77% |
| あきたこまち | | 7.1 | 9.0 | 2.6 | 76% | 122% | 73% |
| ふくまる | | 2.3 | 2.2 | 0.1 | ... | ... | ... |
| 栃木 | 97 | 76.0 | 66.0 | 2.9 | 79% | 100% | 107% |
| コシヒカリ | | 61.4 | 53.3 | 2.3 | 87% | 101% | 106% |
| とちぎの星 | | 7.0 | 7.1 | 0.2 | 47% | 110% | 127% |
| あさひの夢 | | 2.2 | 2.7 | 0.1 | 52% | 96% | 72% |
| 群馬 | 101 | 0.1 | 5.6 | 0.0 | 91% | 150% | 11% |
| あさひの夢 | | 0.0 | 4.9 | 0.0 | 111% | 133% | ... |
| ゆめまつり | | 0.0 | 0.7 | - | 60% | 4206% | ... |
| 埼玉 | 101 | 11.9 | 10.5 | 0.8 | 76% | 156% | 89% |
| 彩のかがやき | | 3.1 | 4.2 | 0.2 | 81% | 130% | 86% |
| 彩のきずな | | 4.3 | 4.3 | 0.3 | 74% | 217% | 91% |
| コシヒカリ | | 3.6 | 1.9 | 0.2 | 77% | 137% | 95% |
| 千葉 | 100 | 40.6 | 27.3 | 14.2 | 86% | 110% | 88% |
| コシヒカリ | | 20.5 | 14.7 | 5.9 | 90% | 108% | 81% |
| ふさこがね | | 6.9 | 3.7 | 2.1 | 69% | 77% | 61% |
| ふさおとめ | | 8.7 | 6.1 | 4.6 | 84% | 128% | 103% |
| 東京 | 102 | - | - | - | ... | ... | ... |
| 神奈川 | 101 | 1.9 | 0.1 | 0.1 | 109% | 69% | 69% |
| 山梨 | 97 | 3.5 | 0.4 | 0.4 | 105% | 101% | 101% |
| コシヒカリ | | 3.0 | 0.3 | 0.3 | 105% | 91% | 91% |
| 長野 | 98 | 41.8 | 41.3 | 3.5 | 98% | 129% | 103% |
| コシヒカリ | | 33.2 | 33.0 | 2.6 | 98% | 134% | 103% |
| あきたこまち | | 4.4 | 4.6 | 0.4 | 106% | 108% | 82% |
| 静岡 | 98 | 7.5 | 1.7 | 0.7 | 99% | 100% | 75% |
| コシヒカリ | | 4.3 | 1.4 | 0.6 | 89% | 99% | 76% |
| きぬむすめ | | 1.6 | 0.1 | 0.0 | 111% | 100% | 44% |
| あいちのかおり | | 0.5 | 0.1 | 0.0 | 104% | 100% | 13% |

注: 本表の注意点は次々頁の脚注を参照

集荷・契約・販売数量(新潟から広島まで)

(単位:千玄米トン)

| | 作況 指数 | 集荷数量 | 契約数量 | 販売数量 | 参考:前年同月比 (3年産の同時期との比較) | | |
|---------|----------|-------|-------|------|---------------------------|------|-------|
| | | | | | 集荷数量 | 契約数量 | 販売数量 |
| | | ① | ② | ③ | | | |
| 新潟 | 99 | 245.4 | 211.9 | 27.3 | 106% | 116% | 94% |
| コシヒカリ一般 | | 125.3 | 112.2 | 11.1 | 109% | 126% | 95% |
| コシヒカリ魚沼 | | 27.7 | 18.6 | 4.2 | 101% | 97% | 85% |
| コシヒカリ佐渡 | | 12.2 | 12.8 | 1.6 | 105% | 104% | 93% |
| コシヒカリ岩船 | | 10.2 | 9.9 | 1.1 | 92% | 100% | 88% |
| こしいぶき | | 34.5 | 28.1 | 3.9 | 103% | 103% | 93% |
| 富山 | 101 | 73.3 | 50.8 | 8.0 | 96% | 123% | 96% |
| コシヒカリ | | 54.3 | 38.4 | 5.8 | 99% | 118% | 100% |
| てんたかく | | 7.1 | 4.5 | 1.0 | 93% | 122% | 73% |
| 石川 | 101 | 31.3 | 17.3 | 1.9 | 91% | 125% | 62% |
| コシヒカリ | | 16.0 | 9.4 | 0.8 | 96% | 177% | 99% |
| ゆめみづほ | | 4.5 | 2.7 | 0.4 | 58% | 104% | 26% |
| 福井 | 99 | 50.6 | 19.8 | 6.3 | 97% | 112% | 87% |
| コシヒカリ | | 20.4 | 8.6 | 2.3 | 101% | 147% | 89% |
| ハナエチゼン | | 14.4 | 5.8 | 2.5 | 85% | 100% | 83% |
| あきさかり | | 5.1 | 1.0 | 0.2 | 103% | 84% | 91% |
| 岐阜 | 100 | 6.9 | 15.1 | 1.7 | 92% | 139% | 95% |
| ハツシモ | | 1.4 | 7.2 | 0.1 | 87% | 113% | 76% |
| コシヒカリ | | 2.6 | 3.0 | 0.5 | 88% | 110% | 97% |
| ほしじるし | | 0.3 | 2.2 | 0.0 | ... | ... | ... |
| 愛知 | 100 | 18.6 | 28.3 | 3.6 | 100% | 99% | 95% |
| あいちのかおり | | 5.4 | 17.2 | 0.6 | 97% | 105% | 88% |
| コシヒカリ | | 8.5 | 8.3 | 1.7 | 91% | 92% | 97% |
| 大地の風 | | 0.4 | 1.1 | 0.1 | 189% | 102% | 80% |
| 三重 | 102 | 24.9 | 21.4 | 4.0 | 110% | 98% | 106% |
| コシヒカリ一般 | | 12.3 | 12.4 | 2.6 | 105% | 102% | 122% |
| コシヒカリ伊賀 | | 6.7 | 4.5 | 0.8 | 108% | 89% | 93% |
| キヌヒカリ | | 1.6 | 1.3 | 0.1 | 91% | 103% | 109% |
| 滋賀 | 101 | 32.4 | 39.5 | 5.9 | 90% | 98% | 88% |
| コシヒカリ | | 10.4 | 15.7 | 2.0 | 85% | 103% | 73% |
| キヌヒカリ | | 5.5 | 6.6 | 0.7 | 91% | 101% | 102% |
| みずかがみ | | 8.3 | 7.3 | 2.2 | 99% | 91% | 97% |
| 京都 | 101 | 6.1 | 9.2 | 1.0 | 100% | 112% | 118% |
| コシヒカリ | | 4.0 | 5.6 | 0.7 | 100% | 106% | 100% |
| キヌヒカリ | | 1.1 | 1.2 | 0.2 | 91% | 69% | 206% |
| ヒノヒカリ | | 0.3 | 1.0 | 0.0 | 104% | 95% | 160% |
| 大阪 | 102 | - | - | - | ... | ... | ... |
| 兵庫 | 102 | 28.8 | 25.0 | 4.5 | 104% | 95% | 127% |
| コシヒカリ | | 14.0 | 7.4 | 2.2 | 119% | 95% | 138% |
| ヒノヒカリ | | 1.7 | 2.5 | 0.1 | 86% | 103% | 61% |
| キヌヒカリ | | 4.7 | 1.8 | 0.4 | 119% | 100% | 88% |
| 奈良 | 102 | 6.4 | 0.2 | 0.2 | 119% | 72% | 72% |
| ヒノヒカリ | | 4.9 | 0.1 | 0.1 | 116% | 69% | 69% |
| 和歌山 | 105 | 1.5 | 1.5 | 1.5 | 195% | 195% | 1142% |
| 鳥取 | 100 | 15.0 | 17.1 | 1.6 | 96% | 209% | 95% |
| きぬむすめ | | 3.9 | 4.7 | 0.2 | 86% | 238% | 205% |
| コシヒカリ | | 5.1 | 5.3 | 0.5 | 107% | 314% | 96% |
| ひとめぼれ | | 2.4 | 3.5 | 0.5 | 93% | 172% | 82% |
| 島根 | 101 | 24.3 | 21.4 | 2.5 | 103% | 93% | 97% |
| きぬむすめ | | 9.2 | 8.2 | 0.5 | 106% | 85% | 87% |
| コシヒカリ | | 10.0 | 8.2 | 1.5 | 99% | 98% | 114% |
| つや姫 | | 3.7 | 3.7 | 0.2 | 112% | 93% | 63% |
| 岡山 | 99 | 21.0 | 7.5 | 2.1 | 93% | 61% | 86% |
| アケボノ | | 1.0 | 0.5 | 0.1 | 94% | 27% | 138% |
| きぬむすめ | | 5.1 | 1.0 | 0.2 | 97% | 58% | 76% |
| コシヒカリ | | 6.0 | 1.6 | 1.1 | 107% | 53% | 75% |
| 広島 | 101 | 29.5 | 29.4 | 2.6 | 107% | 103% | 90% |
| コシヒカリ | | 11.9 | 14.6 | 1.3 | 107% | 101% | 85% |
| あきさかり | | 6.7 | 7.5 | 0.4 | 98% | 106% | 72% |
| あきろまん | | 2.8 | 2.1 | 0.1 | 107% | 105% | 81% |

注:本表の注意点は次頁の脚注を参照

集荷・契約・販売数量(山口から沖縄まで、全国計)

(単位:千玄米トン)

| | 作況 指数 | 集荷数量 ① | 契約数量 ② | 販売数量 ③ | 参考:前年同月比 (3年産の同時期との比較) | | |
|--------|------------|-----------|-----------|-----------|---------------------------|-------|-------|
| | | | | | 集荷数量 | 契約数量 | 販売数量 |
| 山口 | 105 | 26.0 | 18.6 | 1.3 | 98% | 96% | 70% |
| コシヒカリ | | 7.3 | 6.2 | 0.8 | 98% | 101% | 74% |
| ひとめぼれ | | 7.1 | 3.6 | 0.2 | 96% | 85% | 47% |
| ヒノヒカリ | | 3.9 | 2.7 | 0.0 | 92% | 101% | 96% |
| 徳島 | 102 | 5.8 | 2.9 | 1.2 | 92% | 85% | 63% |
| コシヒカリ | | 2.3 | 1.0 | 0.8 | 105% | 101% | 88% |
| あきさかり | | 2.9 | 1.6 | 0.2 | 82% | 75% | 25% |
| 香川 | 103 | 9.4 | 11.0 | 1.1 | 74% | 71% | 96% |
| コシヒカリ | | 5.6 | 5.9 | 0.8 | 95% | 101% | 100% |
| ヒノヒカリ | | 2.4 | 3.9 | 0.1 | 97% | 76% | 69% |
| おいでまい | | 0.9 | 0.3 | 0.1 | 98% | 11% | 118% |
| 愛媛 | 104 | 8.7 | 6.9 | 1.1 | 117% | 503% | 82% |
| コシヒカリ | | 3.9 | 3.0 | 0.8 | 115% | 299% | 78% |
| ヒノヒカリ | | 1.3 | 1.1 | 0.1 | 106% | 1370% | 98% |
| あきたこまち | | 0.8 | 0.7 | 0.1 | 123% | 365% | 78% |
| 高知 | 100 | 9.3 | 3.3 | 3.3 | 103% | 72% | 72% |
| コシヒカリ | | 6.5 | 2.7 | 2.7 | 96% | 73% | 73% |
| ヒノヒカリ | | 1.1 | 0.1 | 0.1 | 133% | 57% | 57% |
| 福岡 | 99 | 18.9 | 33.2 | 2.6 | 111% | 83% | 78% |
| 夢つくし | | 10.3 | 10.2 | 1.6 | 108% | 77% | 75% |
| ヒノヒカリ | | 2.3 | 9.6 | 0.2 | 142% | 89% | 74% |
| 元気つくし | | 5.3 | 10.2 | 0.6 | 113% | 83% | 89% |
| 佐賀 | 98 | 20.0 | 27.3 | 2.1 | 90% | 164% | 86% |
| さがびより | | 4.4 | 11.7 | 0.1 | 104% | 263% | 76% |
| 夢しずく | | 8.7 | 9.3 | 0.8 | 96% | 146% | 90% |
| ヒノヒカリ | | 4.3 | 4.9 | 0.1 | 76% | 126% | 56% |
| 長崎 | 95 | 4.3 | 7.2 | 0.5 | 91% | 99% | 85% |
| にこまる | | 1.1 | 3.2 | 0.0 | 97% | 97% | 1000% |
| ヒノヒカリ | | 0.7 | 1.1 | 0.1 | 83% | 63% | 134% |
| なつほのか | | 0.9 | 1.9 | 0.1 | ... | ... | ... |
| 熊本 | 96 | 12.1 | 2.1 | 2.1 | 84% | 73% | 73% |
| ヒノヒカリ | | 3.5 | 0.2 | 0.2 | 72% | 41% | 41% |
| 森のくまさん | | 0.3 | 0.1 | 0.1 | 37% | 112% | 112% |
| コシヒカリ | | 5.2 | 1.3 | 1.3 | 90% | 72% | 72% |
| 大分 | 99 | 6.2 | 6.2 | 0.7 | 115% | 112% | 98% |
| ヒノヒカリ | | 2.4 | 2.8 | 0.2 | 104% | 88% | 106% |
| ひとめぼれ | | 0.3 | 0.4 | 0.0 | 40% | 54% | 92% |
| つや姫 | | 1.7 | 1.6 | 0.3 | 100% | 124% | 81% |
| 宮崎 | 98 | 8.4 | 7.3 | 7.3 | 110% | 110% | 110% |
| コシヒカリ | | 5.6 | 5.6 | 5.6 | 97% | 98% | 98% |
| ヒノヒカリ | | 1.4 | 0.4 | 0.4 | 112% | 99% | 99% |
| 鹿児島 | 98 | 7.2 | 7.2 | 5.5 | 103% | 120% | 93% |
| ヒノヒカリ | | 1.7 | 1.7 | 0.8 | 113% | 176% | 88% |
| あきほなみ | | 0.2 | 0.2 | 0.1 | 171% | 219% | 72% |
| コシヒカリ | | 2.8 | 2.8 | 2.8 | 89% | 89% | 89% |
| 沖縄 | 96 | 1.1 | 1.1 | 0.9 | 96% | 96% | 93% |
| 全国① | 100 | 1,850 | 1,662 | 244 | 93% | 107% | 97% |
| 参考 | 前年同月(3年産)② | 1,987 | 1,559 | 251 | | | |
| | 前年同月差(①-②) | ▲137 | +103 | ▲7 | | | |

資料: 農林水産省「米穀の取引に関する報告」

注: 1 報告対象業者は、全農、道県経済連、県単一農協、道県出荷団体(年間の玄米仕入数量が5,000トン以上)、出荷業者(年間の直接販売数量が5,000トン以上)である。

2 報告対象米穀は、水稻うるちもみ及び水稻うるち玄米(醸造用玄米を含む。)である。

3 集荷数量は、報告対象業者が自ら販売するために集荷した数量である。

4 契約数量は、報告対象業者が自ら販売するために契約を締結(確認書等により数量のみが決定した契約を含む。)した数量である。

5 販売数量は、集荷数量のうち契約のあと実際に卸売業者等に引き取られた数量である。

6 銘柄ごとの集荷数量、契約数量、販売数量は、当該産地の内数として掲載している。

7 全国欄には産地の特定が出来ない未検査米等を含んでいるため、産地の合計と一致しない。

8 「-」は、集荷数量、契約数量、販売数量に該当がないものである。

9 「参考:前年同月比」で、令和4年産又は令和3年産の同時期に数量がなかった場合は、「…」としている。

4 消費の動向

1 米の消費動向（米穀機構による調査）

調査結果の概要につきましては、米穀安定供給確保支援機構の、以下のURLから御覧いただけます。
【 <https://www.komenet.jp/> 】

○ 本調査は、調査実施機関（株）マクロミルのモニターの中から、本調査への協力の意向を示した消費世帯を対象としている（インターネット調査）。

- 米穀機構が公表している「米の消費動向調査」（令和4年10月分）によると、1人1ヵ月当たりの精米消費量は、前年同月比+3.9%。
- このうち、家庭内での消費量は前年同月比+3.0%、中食・外食では+6.1%。

(1) 1人1ヵ月当たり精米消費量

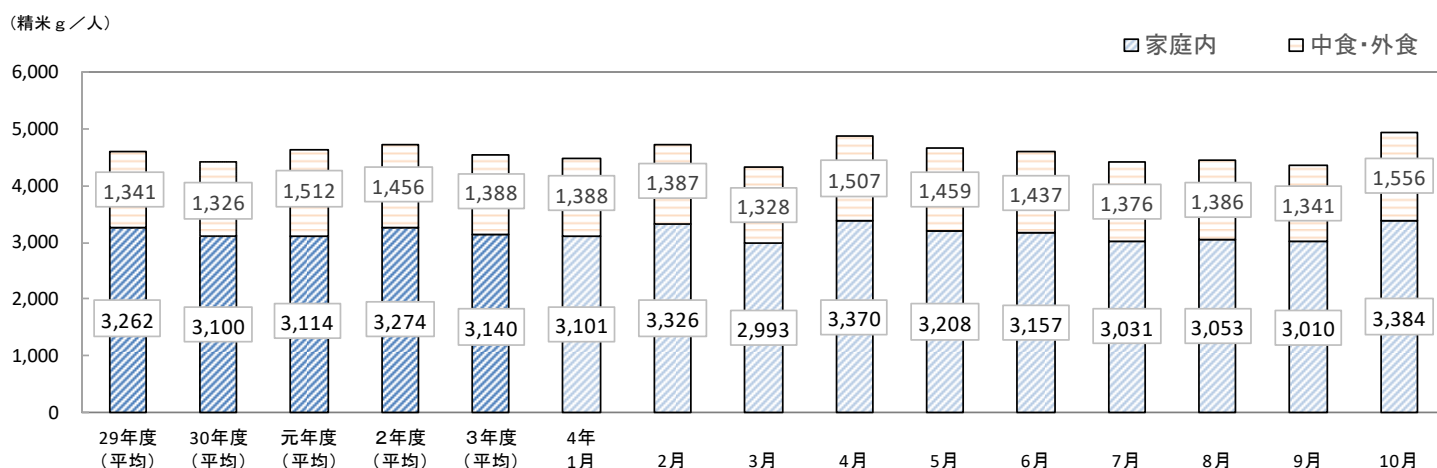

| | 精米消費量(g) | | | | | 内訳比率(%) | | | | | 前年同月比(%) | | | | |
|---------|----------|-------|-------|-------|-----|---------|------|------|------|------|----------|------|------|------|-------|
| | 合計 | 家庭内 | | 中・外食 | | 合計 | 家庭内 | | 中・外食 | | 合計 | 家庭内 | | 中・外食 | |
| | | 家庭内 | 中・外食 | 中食 | 外食 | | 家庭内 | 中・外食 | 中食 | 外食 | | 家庭内 | 中・外食 | 中食 | 外食 |
| 平成29年度 | 4,603 | 3,262 | 1,341 | 777 | 564 | 100.0 | 70.9 | 29.1 | 16.9 | 12.3 | ▲1.3 | 1.6 | ▲7.6 | ▲8.8 | ▲5.8 |
| 30年度 | 4,426 | 3,100 | 1,326 | 782 | 544 | 100.0 | 70.0 | 30.0 | 17.7 | 12.3 | ▲3.8 | ▲5.0 | ▲1.1 | 0.6 | ▲3.5 |
| 令和元年度 | 4,626 | 3,114 | 1,512 | 885 | 627 | 100.0 | 67.3 | 32.7 | 19.1 | 13.6 | 4.5 | 0.5 | 14.0 | 13.1 | 15.3 |
| 2年度 | 4,730 | 3,274 | 1,456 | 954 | 502 | 100.0 | 69.2 | 30.8 | 20.2 | 10.6 | 2.2 | 5.1 | ▲3.7 | 7.8 | ▲19.9 |
| 3年度 | 4,529 | 3,140 | 1,388 | 906 | 482 | 100.0 | 69.3 | 30.6 | 20.0 | 10.6 | ▲4.2 | ▲4.1 | ▲4.7 | ▲5.0 | ▲4.0 |
| 令和4年 1月 | 4,489 | 3,101 | 1,388 | 910 | 478 | 100.0 | 69.1 | 30.9 | 20.3 | 10.6 | ▲3.0 | ▲3.3 | ▲2.3 | ▲4.3 | 1.7 |
| 2月 | 4,713 | 3,326 | 1,387 | 880 | 507 | 100.0 | 70.6 | 29.4 | 18.7 | 10.8 | 0.1 | ▲0.6 | 1.7 | ▲0.2 | 5.2 |
| 3月 | 4,321 | 2,993 | 1,328 | 832 | 497 | 100.0 | 69.3 | 30.7 | 19.3 | 11.5 | ▲3.0 | ▲2.8 | ▲3.3 | ▲4.9 | ▲0.4 |
| 4月 | 4,877 | 3,370 | 1,507 | 962 | 545 | 100.0 | 69.1 | 30.9 | 19.7 | 11.2 | 0.7 | ▲1.0 | 4.8 | ▲0.8 | 16.5 |
| 5月 | 4,667 | 3,208 | 1,459 | 931 | 528 | 100.0 | 68.7 | 31.3 | 19.9 | 11.3 | 3.0 | 1.7 | 6.0 | 0.4 | 17.6 |
| 6月 | 4,594 | 3,157 | 1,437 | 911 | 526 | 100.0 | 68.7 | 31.3 | 19.8 | 11.4 | 0.8 | ▲0.8 | 4.7 | 0.9 | 12.2 |
| 7月 | 4,407 | 3,031 | 1,376 | 892 | 484 | 100.0 | 68.8 | 31.2 | 20.2 | 11.0 | 4.2 | 5.5 | 1.4 | 1.7 | 0.8 |
| 8月 | 4,439 | 3,053 | 1,386 | 874 | 512 | 100.0 | 68.8 | 31.2 | 19.7 | 11.5 | 2.8 | 2.4 | 3.7 | ▲3.9 | 19.9 |
| 9月 | 4,351 | 3,010 | 1,341 | 828 | 513 | 100.0 | 69.2 | 30.8 | 19.0 | 11.8 | 0.7 | 0.6 | 0.8 | ▲7.7 | 18.5 |
| 10月 | 4,940 | 3,384 | 1,556 | 1,010 | 547 | 100.0 | 68.5 | 31.5 | 20.4 | 11.1 | 3.9 | 3.0 | 6.1 | 7.3 | 4.0 |

出典：米穀安定供給確保支援機構「米の消費動向調査結果」

注1：令和4年10月分の有効調査世帯数は2,110世帯。

注2：平成29～令和3年度は各年4月から翌年3月までの平均値である。

注3：調査対象世帯の入れ替えや補充による調査結果の補正は行っていないため、調査結果の経年比較等の際には、留意が必要である。

注4：家庭内消費量については、調査当月の月初と月末の精米在庫量及び精米購入数量から把握、中食・外食の消費量については、調査当月の家庭炊飯以外で食べた米飯の数量から推計。

注5：集計に際しては、地域毎に世帯人員構成比が平成29～令和3年度はH27国勢調査、令和4年度はR2国勢調査「世帯人員構成比」に沿うよう調整した上で推計。

注6：四捨五入の関係で合計と内訳が合わない場合がある。

- ・ 精米購入時の動向について、入手経路は「スーパーマーケット」が最も多く、次いで「家族・知人などから無償で入手」、「インターネットショップ」の順となっている。
- ・ 精米購入経路別の購入単価は、「農協」が最も高く、次いで、「産地直売所」、「米穀専門店」の順となっている※。
※購入割合が有効調査世帯数の1%に満たない精米購入経路を除いた順である。
- ・ 令和4年10月の家庭内の月末在庫数量は、6.6kgとなっている。

(2) 精米購入時の動向

(ア) 入手経路(複数回答)

(%)

| | デパート | スーパーマーケット | ドラッグストア | ディスカウントストア | コンビニエンスストア | 生協(店舗・共同購入含む) | 農協(店舗・共同購入含む) | 米穀専門店 | 産地直売所 | 生産者から直接購入 | インターネットショップ | 家族・知人などから無償で入手 | その他 | 有効調査世帯数 |
|--------|------|-----------|---------|------------|------------|---------------|---------------|-------|-------|-----------|-------------|----------------|-----|---------|
| 平成29年度 | 1.4 | 49.4 | 4.3 | 3.1 | 0.3 | 6.9 | 1.6 | 2.8 | 2.0 | 7.1 | 10.0 | 16.2 | 2.5 | - |
| 平成30年度 | 1.4 | 52.7 | 4.8 | 2.8 | 0.2 | 6.5 | 1.2 | 2.7 | 2.2 | 6.0 | 9.8 | 14.8 | 2.3 | - |
| 令和元年度 | 1.0 | 50.1 | 5.9 | 3.2 | 0.2 | 5.9 | 1.3 | 2.4 | 1.0 | 5.9 | 8.1 | 17.8 | 3.4 | - |
| 令和2年度 | 1.5 | 49.8 | 5.7 | 3.9 | 0.3 | 7.0 | 1.1 | 2.4 | 1.1 | 5.0 | 9.7 | 15.2 | 4.1 | - |
| 令和3年度 | 1.6 | 50.5 | 6.6 | 3.9 | 0.2 | 6.3 | 0.8 | 2.3 | 1.2 | 5.5 | 8.6 | 15.0 | 4.3 | - |
| 令和4年1月 | 2.0 | 51.8 | 6.5 | 2.6 | 0.3 | 5.5 | 0.7 | 2.1 | 1.4 | 5.3 | 7.1 | 16.3 | 4.7 | 1,125 |
| 2月 | 1.7 | 50.4 | 7.6 | 3.0 | 0.2 | 5.8 | 1.2 | 2.1 | 1.0 | 7.3 | 8.3 | 13.4 | 5.1 | 1,027 |
| 3月 | 1.3 | 50.7 | 5.9 | 5.1 | 0.3 | 5.4 | 0.9 | 2.0 | 1.0 | 5.7 | 9.9 | 12.3 | 4.3 | 1,043 |
| 4月 | 1.3 | 51.2 | 5.3 | 4.4 | 0.4 | 4.6 | 0.9 | 2.4 | 1.1 | 5.3 | 9.1 | 14.5 | 4.9 | 1,147 |
| 5月 | 1.5 | 52.5 | 6.5 | 3.7 | 0.2 | 6.0 | 1.3 | 1.8 | 1.0 | 4.4 | 8.8 | 14.7 | 3.1 | 1,097 |
| 6月 | 1.2 | 52.2 | 5.6 | 3.7 | 0.3 | 6.0 | 1.4 | 2.2 | 0.7 | 4.2 | 10.1 | 13.7 | 4.6 | 1,043 |
| 7月 | 1.7 | 49.8 | 6.8 | 4.6 | 0.4 | 5.9 | 1.0 | 1.8 | 1.3 | 4.6 | 8.2 | 14.3 | 5.2 | 1,063 |
| 8月 | 1.4 | 52.0 | 5.7 | 4.1 | 0.1 | 6.3 | 1.2 | 2.1 | 1.0 | 4.5 | 8.9 | 12.8 | 4.9 | 1,022 |
| 9月 | 1.2 | 51.0 | 4.3 | 4.7 | 0.1 | 5.8 | 0.6 | 1.9 | 2.1 | 3.7 | 7.6 | 18.1 | 3.3 | 998 |
| 10月 | 0.8 | 48.0 | 4.7 | 5.2 | 0.5 | 6.6 | 1.0 | 2.6 | 1.9 | 5.5 | 8.2 | 18.2 | 4.5 | 1,226 |

注：平成29～令和3年度は各年4月から翌年3月までの平均値。

(イ) 精米購入経路別の購入単価(複数回答)

(円/kg)

| | デパート | スーパーマーケット | ドラッグストア | ディスカウントストア | コンビニエンスストア | 生協(店舗・共同購入含む) | 農協(店舗・共同購入含む) | 米穀専門店 | 産地直売所 | 生産者から直接購入 | インターネットショップ | 有効調査世帯数 |
|--------|------|-----------|---------|------------|------------|---------------|---------------|-------|-------|-----------|-------------|---------|
| 令和元年度 | 618 | 399 | 355 | 323 | ※545 | 424 | 477 | 473 | 434 | 373 | 494 | - |
| 令和2年度 | 533 | 400 | 375 | 347 | ※547 | 434 | 397 | 477 | 415 | 358 | 492 | - |
| 令和3年度 | 541 | 373 | 357 | 315 | ※612 | 412 | ※417 | 485 | 451 | 358 | 471 | - |
| 令和4年1月 | 455 | 363 | 321 | 304 | ※428 | 455 | ※332 | 505 | 435 | 343 | 441 | 1,761 |
| 2月 | 443 | 369 | 347 | 274 | ※791 | 400 | 387 | 443 | 371 | 366 | 454 | 1,697 |
| 3月 | 609 | 384 | 333 | 275 | ※427 | 390 | ※520 | 400 | 391 | 331 | 407 | 1,630 |
| 4月 | 355 | 353 | 322 | 373 | ※424 | 458 | ※346 | 427 | 717 | 309 | 453 | 2,097 |
| 5月 | 579 | 375 | 338 | 275 | ※406 | 381 | 386 | 535 | 452 | 389 | 386 | 1,952 |
| 6月 | 607 | 365 | 345 | 310 | ※451 | 375 | 373 | 486 | ※383 | 388 | 420 | 1,842 |
| 7月 | 375 | 356 | 315 | 298 | ※374 | 380 | 402 | 447 | 394 | 345 | 481 | 1,752 |
| 8月 | 395 | 345 | 327 | 276 | ※403 | 359 | 415 | 397 | 336 | 387 | 398 | 1,688 |
| 9月 | 561 | 368 | 337 | 286 | ※310 | 421 | ※344 | 447 | 433 | 306 | 386 | 1,626 |
| 10月 | ※401 | 373 | 321 | 300 | ※428 | 429 | 482 | 470 | 471 | 322 | 448 | 2,110 |

- 注：1 デパート、スーパーマーケット、生協は、実店舗の購入単価であり、インターネットを利用した購入は含まない。
2 購入単価は消費税を除く本体価格である。
3 表中の※付きの単価は、当該経路での購入割合が有効調査世帯数の1%に満たないため参考値とする。
4 令和元～3年度は4月から翌年3月までの平均値である。

(ウ) 家庭内の月末在庫数量

(kg/世帯、%)

| | | 4月 | 5月 | 6月 | 7月 | 8月 | 9月 | 10月 | 11月 | 12月 | 1月 | 2月 | 3月 | 平均 | 前年比 |
|------------|--------|------|------|------|------|------|------|------|------|------|------|------|------|------|------|
| 平成 29年度 | 月末在庫数量 | 6.1 | 6.2 | 5.9 | 6.0 | 6.0 | 6.1 | 6.7 | 6.8 | 7.0 | 6.9 | 6.4 | 6.4 | 6.4 | ▲4.5 |
| | 平均世帯人員 | 2.33 | 2.32 | 2.33 | 2.33 | 2.32 | 2.33 | 2.32 | 2.32 | 2.32 | 2.32 | 2.32 | 2.32 | 2.32 | - |
| 30年度 | 月末在庫数量 | 6.4 | 6.3 | 6.0 | 5.8 | 6.1 | 6.5 | 6.6 | 6.9 | 7.2 | 6.6 | 6.4 | 6.4 | 6.4 | 0.0 |
| | 平均世帯人員 | 2.32 | 2.32 | 2.32 | 2.33 | 2.33 | 2.33 | 2.32 | 2.33 | 2.32 | 2.32 | 2.32 | 2.32 | 2.32 | - |
| 令和 元年度 | 月末在庫数量 | 6.0 | 6.2 | 5.9 | 5.7 | 6.0 | 6.2 | 6.2 | 6.5 | 6.6 | 6.3 | 6.3 | 6.5 | 6.2 | ▲3.1 |
| | 平均世帯人員 | 2.33 | 2.33 | 2.33 | 2.33 | 2.33 | 2.33 | 2.32 | 2.32 | 2.32 | 2.32 | 2.32 | 2.32 | 2.33 | - |
| 2年度 | 月末在庫数量 | 7.1 | 6.5 | 6.6 | 6.2 | 6.0 | 6.3 | 6.4 | 6.8 | 6.7 | 6.6 | 6.5 | 6.4 | 6.5 | 4.8 |
| | 平均世帯人員 | 2.33 | 2.33 | 2.33 | 2.33 | 2.33 | 2.33 | 2.33 | 2.33 | 2.33 | 2.33 | 2.33 | 2.33 | 2.33 | - |
| 3年度 | 月末在庫数量 | 6.2 | 6.1 | 5.8 | 5.8 | 5.7 | 6.2 | 6.9 | 7.1 | 6.9 | 6.8 | 6.8 | 6.7 | 6.4 | ▲1.5 |
| | 平均世帯人員 | 2.33 | 2.33 | 2.33 | 2.33 | 2.33 | 2.33 | 2.32 | 2.33 | 2.32 | 2.32 | 2.32 | 2.32 | 2.33 | - |
| 4年度 | 月末在庫数量 | 6.6 | 6.6 | 6.4 | 6.5 | 6.4 | 6.3 | 6.6 | | | | | | 6.5 | 1.6 |
| | 平均世帯人員 | 2.21 | 2.21 | 2.21 | 2.21 | 2.21 | 2.21 | 2.22 | | | | | | 2.21 | - |

注：1 地域ごとの世帯人員構成比が平成29～令和3年度はH27国勢調査、令和4年度はR2国勢調査「世帯人員構成比」に沿うようウェイトバック集計を実施した上で集計した。

注：2 平均世帯人員は、各月の有効調査世帯の平均人員数である。

2 購入数量・支出金額の推移（家計調査）

家計調査、消費者物価指数、小売物価統計の累年データについては、総務省統計局HPから御覧いただけます。【 <https://www.stat.go.jp/data/index.html> 】

- 総務省が公表している家計調査によると、令和4年10月の米の購入数量は、対前年同月比▲2.4%の7.2kg、パンは▲2.3%の3.5kg、めん類は+2.1%の2.9kg。

1世帯当たり1か月間の購入数量の推移

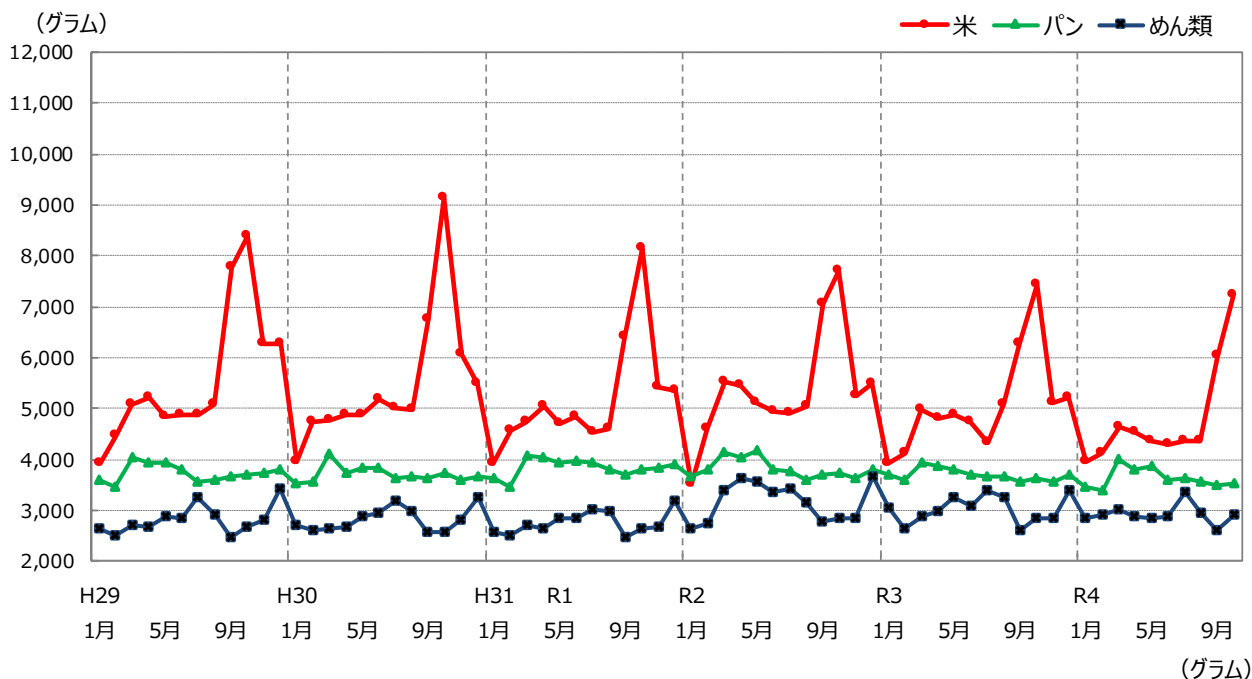

| | 米 | | パン | | めん類 | |
|---------|--------|---------|--------|---------|--------|---------|
| | 購入数量 | 前年（同月）比 | 購入数量 | 前年（同月）比 | 購入数量 | 前年（同月）比 |
| 平成29年 | 67,270 | 97.9% | 44,840 | 99.4% | 33,934 | 99.2% |
| 30年 | 65,750 | 97.7% | 44,526 | 99.3% | 33,867 | 99.8% |
| 令和元年 | 62,200 | 94.6% | 46,011 | 103.3% | 33,169 | 97.9% |
| 2年 | 64,530 | 103.7% | 45,857 | 99.7% | 38,021 | 114.6% |
| 3年 | 60,800 | 94.2% | 44,345 | 96.7% | 36,208 | 95.2% |
| 令和4年 1月 | 3,950 | 100.8% | 3,478 | 93.9% | 2,851 | 93.5% |
| 2月 | 4,140 | 100.5% | 3,409 | 95.0% | 2,924 | 111.1% |
| 3月 | 4,650 | 93.2% | 4,005 | 101.3% | 3,012 | 104.0% |
| 4月 | 4,540 | 94.4% | 3,794 | 97.7% | 2,871 | 95.8% |
| 5月 | 4,380 | 89.8% | 3,880 | 102.4% | 2,860 | 88.2% |
| 6月 | 4,280 | 90.5% | 3,615 | 97.8% | 2,889 | 93.9% |
| 7月 | 4,350 | 100.7% | 3,635 | 99.5% | 3,375 | 99.7% |
| 8月 | 4,350 | 85.5% | 3,568 | 97.3% | 2,967 | 91.3% |
| 9月 | 6,030 | 96.3% | 3,482 | 98.1% | 2,610 | 100.3% |
| 10月 | 7,240 | 97.6% | 3,537 | 97.7% | 2,902 | 102.1% |

資料：総務省「家計調査」家計収支編 二人以上の世帯
注1：米は精米ベースである。

- 総務省が公表している家計調査によると、1世帯当たり1か月間の令和4年10月の中食の支出金額は、対前年同月比+8.7%、外食は+12.3%。

1世帯当たり1か月間の支出金額の推移（前年同月比）

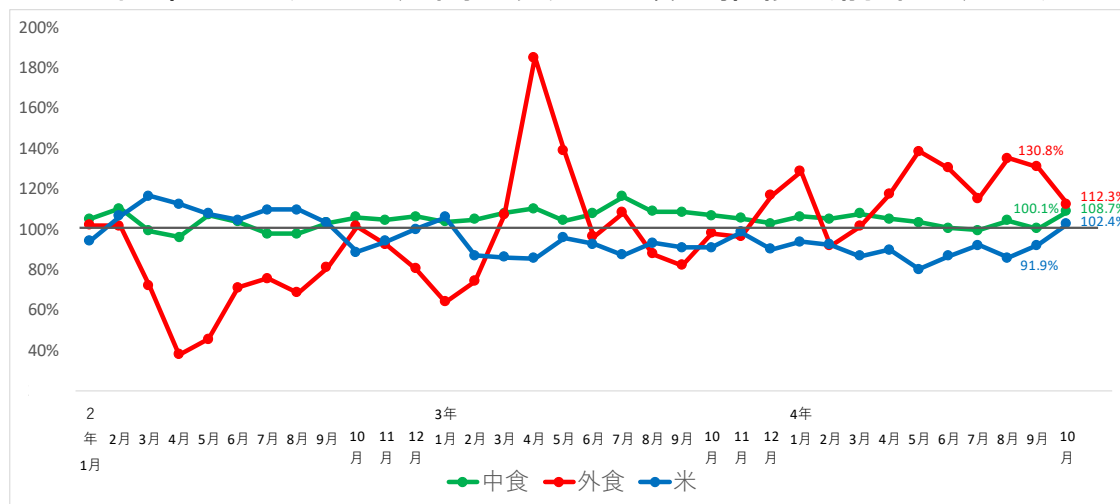

| | 穀類 | | | | | 中食 | | | | | |
|------|--------|--------|--------|--------|--------|--------|--------|----------|--------|-----------|--------|
| | 米 | パン | 麺類 | 他の穀類 | 中食 | 弁当 | すし(弁当) | おにぎり・その他 | 調理パン | 他の主食的調理食品 | |
| 2年1月 | 98.8% | 94.1% | 99.3% | 102.9% | 100.2% | 104.9% | 102.0% | 105.9% | 116.7% | 102.6% | 104.2% |
| 2月 | 107.0% | 106.5% | 102.9% | 114.1% | 113.8% | 110.1% | 113.0% | 106.8% | 112.4% | 107.3% | 111.7% |
| 3月 | 110.6% | 116.3% | 96.5% | 127.6% | 124.8% | 99.1% | 90.1% | 100.8% | 87.7% | 94.4% | 113.9% |
| 4月 | 111.5% | 112.4% | 93.7% | 138.0% | 143.4% | 96.0% | 94.2% | 93.7% | 76.3% | 83.7% | 112.5% |
| 5月 | 110.4% | 107.6% | 98.9% | 127.9% | 140.8% | 106.9% | 116.5% | 106.4% | 82.0% | 94.3% | 111.2% |
| 6月 | 104.2% | 104.4% | 96.1% | 116.3% | 110.4% | 103.4% | 104.1% | 106.6% | 90.4% | 96.7% | 107.1% |
| 7月 | 103.9% | 109.6% | 96.4% | 110.0% | 104.1% | 97.7% | 97.6% | 101.4% | 86.6% | 93.7% | 100.4% |
| 8月 | 104.5% | 109.6% | 95.1% | 111.5% | 119.2% | 97.6% | 99.4% | 96.2% | 89.2% | 95.3% | 101.1% |
| 9月 | 104.0% | 102.9% | 98.7% | 115.9% | 103.0% | 102.9% | 98.5% | 106.4% | 95.5% | 101.3% | 107.9% |
| 10月 | 96.3% | 88.5% | 99.4% | 104.9% | 102.3% | 105.8% | 110.5% | 103.9% | 102.2% | 101.8% | 105.2% |
| 11月 | 100.2% | 93.9% | 97.9% | 111.8% | 107.0% | 104.3% | 106.9% | 103.9% | 95.4% | 100.2% | 106.3% |
| 12月 | 104.5% | 100.0% | 99.4% | 115.6% | 107.2% | 106.1% | 105.1% | 104.6% | 88.9% | 102.4% | 114.3% |
| 3年1月 | 107.3% | 105.8% | 101.2% | 116.5% | 119.3% | 103.7% | 109.3% | 99.1% | 86.0% | 98.6% | 110.2% |
| 2月 | 94.3% | 86.9% | 96.6% | 98.9% | 95.5% | 104.8% | 107.8% | 109.3% | 90.6% | 100.7% | 102.5% |
| 3月 | 90.7% | 86.1% | 99.5% | 84.0% | 85.1% | 107.8% | 120.1% | 105.2% | 105.0% | 113.2% | 97.5% |
| 4月 | 90.7% | 85.4% | 104.1% | 83.3% | 70.7% | 110.2% | 111.4% | 108.3% | 123.3% | 128.3% | 101.5% |
| 5月 | 95.5% | 95.7% | 100.5% | 91.1% | 83.4% | 104.2% | 97.5% | 105.3% | 114.5% | 117.5% | 103.2% |
| 6月 | 97.5% | 92.4% | 100.9% | 96.9% | 102.4% | 107.6% | 106.4% | 105.9% | 110.4% | 110.3% | 108.5% |
| 7月 | 96.2% | 87.0% | 98.9% | 101.2% | 99.4% | 116.1% | 120.0% | 111.7% | 116.3% | 117.9% | 114.8% |
| 8月 | 97.2% | 92.9% | 100.7% | 96.6% | 98.5% | 108.7% | 108.4% | 106.9% | 100.7% | 110.3% | 113.0% |
| 9月 | 96.9% | 90.7% | 101.0% | 98.2% | 104.8% | 108.4% | 114.3% | 105.0% | 99.5% | 111.0% | 107.0% |
| 10月 | 95.2% | 90.9% | 97.7% | 97.9% | 96.3% | 106.6% | 105.7% | 106.0% | 104.1% | 106.5% | 108.8% |
| 11月 | 97.9% | 98.4% | 97.6% | 96.7% | 101.2% | 105.1% | 103.5% | 104.4% | 103.8% | 107.4% | 107.0% |
| 12月 | 93.8% | 90.0% | 97.5% | 93.1% | 93.1% | 102.7% | 105.5% | 100.4% | 110.6% | 108.0% | 99.3% |
| 4年1月 | 97.5% | 93.7% | 99.6% | 98.7% | 94.3% | 106.0% | 102.9% | 104.3% | 112.1% | 114.2% | 106.4% |
| 2月 | 101.1% | 92.1% | 102.3% | 107.6% | 104.7% | 105.1% | 101.6% | 104.6% | 105.5% | 107.5% | 108.1% |
| 3月 | 98.8% | 86.6% | 103.2% | 104.0% | 104.5% | 107.6% | 104.8% | 105.1% | 107.0% | 108.0% | 112.9% |
| 4月 | 97.6% | 89.8% | 100.8% | 99.6% | 101.3% | 105.0% | 104.3% | 105.8% | 109.9% | 99.6% | 105.7% |
| 5月 | 93.9% | 80.1% | 102.2% | 95.7% | 92.1% | 103.3% | 98.8% | 102.1% | 111.9% | 96.9% | 109.8% |
| 6月 | 95.9% | 86.6% | 103.7% | 94.8% | 91.6% | 100.5% | 98.5% | 95.1% | 105.9% | 103.7% | 104.6% |
| 7月 | 100.2% | 91.9% | 104.1% | 101.1% | 104.8% | 99.2% | 90.8% | 97.9% | 105.1% | 98.9% | 108.6% |
| 8月 | 98.6% | 85.6% | 105.0% | 102.6% | 98.2% | 104.0% | 103.6% | 101.0% | 107.1% | 102.7% | 106.7% |
| 9月 | 99.2% | 91.9% | 103.1% | 101.9% | 104.6% | 100.1% | 100.1% | 92.3% | 105.5% | 96.7% | 106.5% |
| 10月 | 105.8% | 102.4% | 107.5% | 107.3% | 109.1% | 108.7% | 107.7% | 106.8% | 112.7% | 108.1% | 110.2% |

| | 外食 | | | | | | | | | | |
|------|----------|--------|--------|--------|--------|--------|--------|--------|--------|--------|--------|
| | 日本そば・うどん | 中華そば | 他の麺類 | すし(外食) | 和食 | 中華食 | 洋食 | 焼肉 | ハンバーガー | 他の主食的 | |
| 2年1月 | 101.9% | 112.3% | 99.5% | 88.1% | 96.7% | 100.6% | 99.8% | 93.2% | 111.4% | 102.3% | 105.5% |
| 2月 | 101.6% | 107.3% | 103.3% | 104.6% | 103.0% | 102.1% | 103.1% | 104.1% | 121.1% | 110.8% | 96.2% |
| 3月 | 71.9% | 74.6% | 77.0% | 68.7% | 79.3% | 75.0% | 66.5% | 62.1% | 77.3% | 97.5% | 67.8% |
| 4月 | 37.8% | 29.4% | 38.5% | 26.3% | 41.4% | 37.3% | 43.0% | 26.3% | 24.0% | 121.0% | 35.9% |
| 5月 | 45.4% | 34.0% | 48.8% | 36.2% | 60.6% | 45.8% | 60.2% | 37.3% | 35.8% | 141.4% | 38.2% |
| 6月 | 71.0% | 68.9% | 75.2% | 60.7% | 85.5% | 72.8% | 85.9% | 67.7% | 89.4% | 97.5% | 62.1% |
| 7月 | 75.4% | 79.0% | 80.6% | 59.4% | 79.8% | 83.7% | 69.8% | 65.0% | 85.4% | 101.3% | 70.0% |
| 8月 | 68.5% | 64.9% | 71.7% | 56.7% | 76.3% | 71.6% | 79.3% | 66.8% | 72.3% | 111.2% | 61.1% |
| 9月 | 80.9% | 79.4% | 84.0% | 73.2% | 90.4% | 92.2% | 105.5% | 75.5% | 97.4% | 108.9% | 68.6% |
| 10月 | 101.4% | 92.0% | 98.9% | 85.8% | 114.7% | 105.3% | 110.2% | 114.2% | 138.8% | 117.1% | 90.9% |
| 11月 | 92.2% | 93.8% | 76.3% | 88.4% | 113.0% | 93.5% | 80.2% | 92.7% | 111.5% | 117.6% | 85.1% |
| 12月 | 80.3% | 78.9% | 79.7% | 64.3% | 100.5% | 88.3% | 84.1% | 69.0% | 73.0% | 116.0% | 72.4% |
| 3年1月 | 63.8% | 58.4% | 64.4% | 69.9% | 80.4% | 63.2% | 58.7% | 55.1% | 54.9% | 122.7% | 57.1% |
| 2月 | 74.1% | 71.5% | 73.8% | 71.6% | 97.1% | 78.9% | 88.1% | 65.9% | 61.2% | 106.5% | 66.5% |
| 3月 | 106.8% | 95.8% | 98.8% | 104.1% | 123.7% | 111.6% | 109.4% | 116.5% | 137.4% | 105.1% | 96.5% |
| 4月 | 184.9% | 237.6% | 205.7% | 259.3% | 201.5% | 203.6% | 161.4% | 259.2% | 359.7% | 97.9% | 161.0% |
| 5月 | 138.8% | 193.3% | 154.3% | 174.1% | 145.5% | 139.0% | 128.5% | 141.3% | 144.4% | 100.6% | 136.0% |
| 6月 | 96.2% | 102.8% | 101.4% | 121.3% | 102.9% | 96.7% | 85.5% | 102.7% | 71.0% | 117.4% | 92.6% |
| 7月 | 108.0% | 115.3% | 104.8% | 112.2% | 116.7% | 106.8% | 116.2% | 105.1% | 124.1% | 122.7% | 101.3% |
| 8月 | 87.8% | 94.2% | 90.6% | 79.5% | 97.5% | 86.2% | 84.5% | 80.7% | 78.8% | 109.7% | 84.6% |
| 9月 | 82.0% | 86.4% | 85.9% | 89.9% | 80.2% | 75.9% | 72.8% | 76.0% | 54.0% | 115.7% | 86.7% |
| 10月 | 97.9% | 108.2% | 93.0% | 112.4% | 94.9% | 91.6% | 96.0% | 85.6% | 127.0% | 111.9% | 98.5% |
| 11月 | 96.2% | 96.3% | 116.1% | 101.1% | 83.0% | 93.1% | 98.2% | 85.0% | 91.3% | 99.8% | 102.4% |
| 12月 | 116.6% | 113.2% | 122.0% | 147.9% | 100.7% | 120.3% | 98.7% | 122.4% | 124.1% | 96.4% | 121.7% |
| 4年1月 | 128.6% | 128.6% | 122.5% | 119.3% | 119.3% | 142.6% | 131.5% | 129.8% | 162.6% | 97.1% | 128.6% |
| 2月 | 91.8% | 99.1% | 98.2% | 89.3% | 82.6% | 90.5% | 90.5% | 94.0% | 69.1% | 112.2% | 93.7% |
| 3月 | 101.3% | 107.4% | 102.5% | 124.2% | 98.8% | 99.9% | 98.2% | 100.1% | 92.1% | 105.9% | 102.6% |
| 4月 | 117.1% | 126.8% | 98.3% | 120.7% | 103.5% | 116.5% | 116.7% | 114.5% | 111.0% | 109.3% | 127.1% |
| 5月 | 138.4% | 134.8% | 121.2% | 140.5% | 112.6% | 138.1% | 129.3% | 164.5% | 220.4% | 91.4% | 146.7% |
| 6月 | 130.1% | 126.8% | 115.7% | 121.6% | 111.9% | 132.0% | 117.0% | 129.8% | 133.9% | 95.8% | 145.7% |
| 7月 | 115.1% | 108.5% | 106.6% | 128.8% | 108.6% | 110.4% | 103.8% | 130.7% | 101.6% | 103.6% | 123.3% |
| 8月 | 135.1% | 136.5% | 134.0% | 165.6% | 118.9% | 133.5% | 121.9% | 145.9% | 145.8% | 100.6% | 144.9% |
| 9月 | 130.8% | 125.3% | 125.5% | 120.4% | 118.0% | 133.1% | 107.2% | 140.0% | 179.4% | 90.2% | 139.4% |
| 10月 | 112.3% | 116.2% | 129.9% | 116.3% | 107.5% | 122.4% | 112.7% | 106.8% | 105.9% | 104.6% | 109.6% |

資料：総務省「家計調査」家計収支編 二人以上の世帯

注1：米は精米ベースである。

3 消費者物価指数の推移

- 総務省が公表している消費者物価指数（令和2年基準）によると、令和4年10月の米類の指数は対前年同月比 ▲1.8%の93.6ポイント。

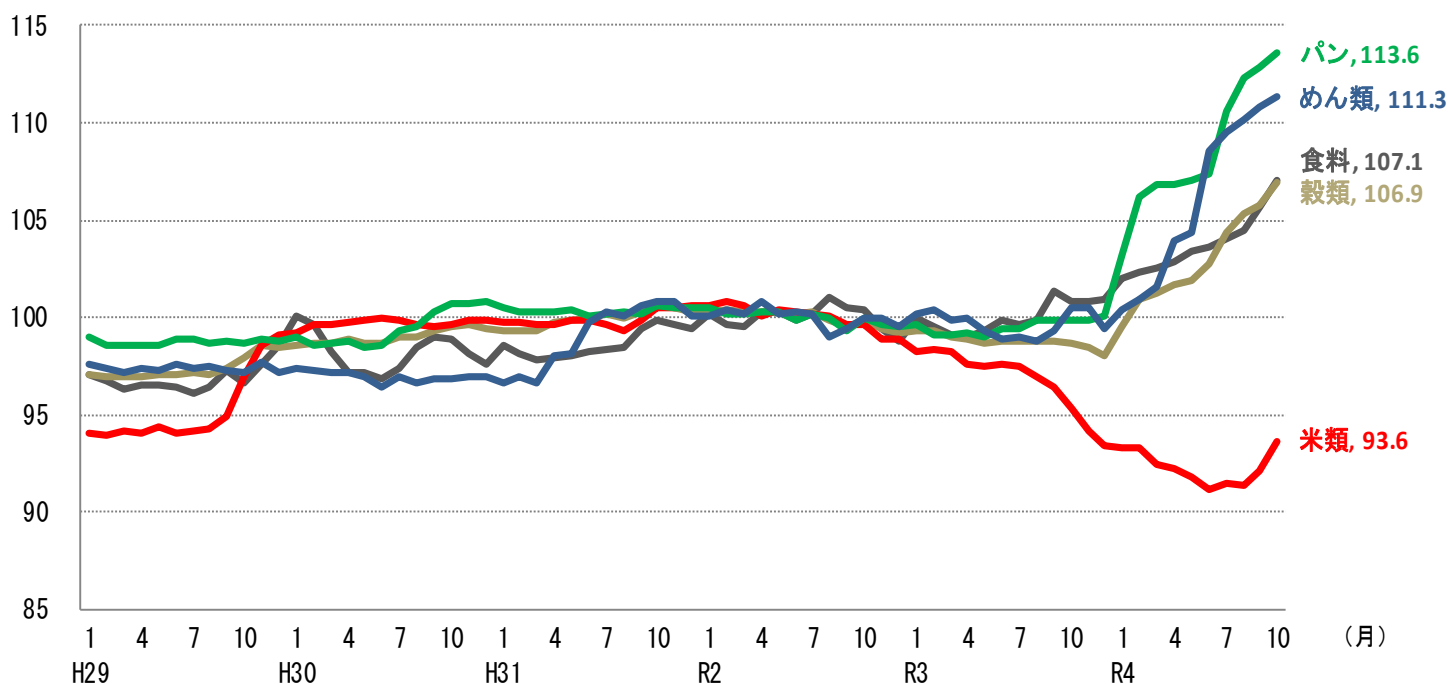

(令和2年=100、指数)

| | 食料 | | 穀類 | | 米類 | | うるち米 | | パン | | めん類 | |
|-----------|--------------|--------------|--------------|--------------|--------------|--------------|--------------|--------------|--------------|--------------|--------------|-------|
| | 対前年 (同月)比 | 対前年 (同月)比 | 対前年 (同月)比 | 対前年 (同月)比 | 対前年 (同月)比 | 対前年 (同月)比 | 対前年 (同月)比 | 対前年 (同月)比 | 対前年 (同月)比 | 対前年 (同月)比 | 対前年 (同月)比 | |
| 平成29年（平均） | 96.8 | 0.6% | 97.4 | 1.5% | 95.2 | 4.7% | 96.0 | 3.2% | 98.8 | 0.4% | 97.4 | ▲0.6% |
| 30年（平均） | 98.2 | 1.4% | 99.0 | 1.6% | 99.7 | 4.7% | 99.2 | 3.3% | 99.5 | 0.7% | 96.9 | ▲0.5% |
| 令和元年（平均） | 98.7 | 0.5% | 99.9 | 0.9% | 99.9 | 0.2% | 100.1 | 0.9% | 100.3 | 0.8% | 99.1 | 2.3% |
| 2年（平均） | 100.0 | 1.3% | 100.0 | 0.1% | 100.0 | 0.1% | 100.0 | ▲0.1% | 100.0 | ▲0.3% | 100.0 | 0.9% |
| 3年（平均） | 100.0 | 0.0% | 98.8 | ▲1.2% | 96.8 | ▲3.2% | 96.7 | ▲3.3% | 99.5 | ▲0.5% | 99.7 | ▲0.3% |
| 令和4年 1月 | 102.0 | 2.0% | 99.5 | 0.2% | 93.3 | ▲5.0% | 93.8 | ▲4.4% | 103.2 | 3.6% | 100.4 | 0.2% |
| 2月 | 102.3 | 2.8% | 100.9 | 1.6% | 93.3 | ▲5.1% | 93.5 | ▲4.8% | 106.2 | 7.2% | 100.9 | 0.5% |
| 3月 | 102.5 | 3.4% | 101.2 | 2.2% | 92.4 | ▲5.9% | 93.9 | ▲4.8% | 106.8 | 7.8% | 101.6 | 1.8% |
| 4月 | 102.9 | 3.9% | 101.7 | 2.8% | 92.2 | ▲5.5% | 93.1 | ▲4.8% | 106.8 | 7.7% | 103.9 | 3.9% |
| 5月 | 103.4 | 4.1% | 101.9 | 3.2% | 91.8 | ▲5.8% | 92.5 | ▲5.3% | 107.1 | 8.2% | 104.4 | 5.1% |
| 6月 | 103.6 | 3.7% | 102.7 | 3.9% | 91.1 | ▲6.7% | 92.4 | ▲5.3% | 107.4 | 8.0% | 108.5 | 9.7% |
| 7月 | 104.0 | 4.4% | 104.4 | 5.7% | 91.5 | ▲6.2% | 92.2 | ▲5.2% | 110.6 | 11.3% | 109.5 | 10.6% |
| 8月 | 104.5 | 4.6% | 105.3 | 6.6% | 91.4 | ▲5.7% | 92.4 | ▲4.0% | 112.3 | 12.4% | 110.2 | 11.5% |
| 9月 | 105.6 | 4.1% | 105.8 | 7.1% | 92.1 | ▲4.5% | 93.2 | ▲2.8% | 112.9 | 13.0% | 110.8 | 11.6% |
| 10月 | 107.1 | 6.3% | 106.9 | 8.3% | 93.6 | ▲1.8% | 93.2 | ▲1.8% | 113.6 | 13.7% | 111.3 | 10.7% |

資料：総務省「消費者物価指数」2020年基準、品目別価格指数（全国）

- 注1：食料は、穀類以外にも、魚介類、肉類等を含んでいる。
 注2：穀類は、米類（うるち米、もち米）、パン、めん類、他の穀類からなる。
 注3：平成27年～令和3年のデータは年平均、4年は月次データである。

4 小売物価統計の推移

- 総務省が公表している小売物価統計によると、令和4年11月のうるち米の小売価格（5kg当たり）は、コシヒカリで対前年同月比+1.5%の2,323円。
- コシヒカリ以外の銘柄の平均では、対前年同月比+4.4%の2,143円。

（円/5kg、包装・消費税込み）

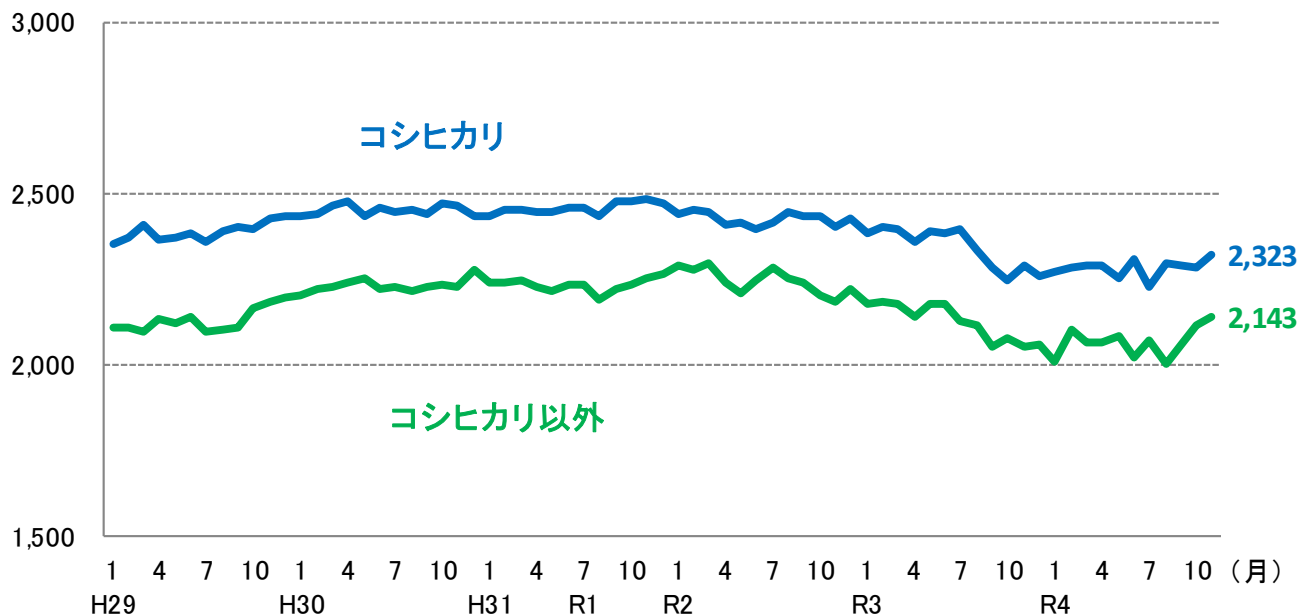

（円/5kg、包装・消費税込み）

| 年平均 | H29 | H30 | R1 | R2 | R3 |
|---------|-------|-------|-------|-------|-------|
| コシヒカリ | 2,388 | 2,451 | 2,457 | 2,426 | 2,344 |
| 前年比 | 1.4% | 2.6% | 0.2% | ▲1.3% | ▲3.4% |
| コシヒカリ以外 | 2,132 | 2,232 | 2,234 | 2,246 | 2,127 |
| 前年比 | 5.6% | 4.7% | 0.1% | 0.5% | ▲5.3% |

| 月次(令和2年) | 1 | 2 | 3 | 4 | 5 | 6 | 7 | 8 | 9 | 10 | 11 | 12 |
|----------|-------|-------|-------|-------|-------|-------|-------|-------|-------|-------|-------|-------|
| コシヒカリ | 2,439 | 2,455 | 2,443 | 2,407 | 2,416 | 2,395 | 2,417 | 2,448 | 2,431 | 2,434 | 2,405 | 2,428 |
| 前年同月比 | 0.2% | 0.1% | ▲0.3% | ▲1.5% | ▲1.1% | ▲2.6% | ▲1.7% | 0.7% | ▲1.8% | ▲1.6% | ▲3.1% | ▲1.8% |
| コシヒカリ以外 | 2,288 | 2,279 | 2,295 | 2,241 | 2,210 | 2,249 | 2,284 | 2,255 | 2,241 | 2,205 | 2,184 | 2,224 |
| 前年同月比 | 2.1% | 1.7% | 2.3% | 0.5% | ▲0.3% | 0.7% | 2.3% | 2.9% | 0.8% | ▲1.3% | ▲3.0% | ▲1.9% |

| 月次(令和3年) | 1 | 2 | 3 | 4 | 5 | 6 | 7 | 8 | 9 | 10 | 11 | 12 |
|----------|-------|-------|-------|-------|-------|-------|-------|-------|-------|-------|-------|-------|
| コシヒカリ | 2,382 | 2,405 | 2,397 | 2,358 | 2,391 | 2,385 | 2,398 | 2,335 | 2,287 | 2,248 | 2,288 | 2,257 |
| 前年同月比 | ▲2.3% | ▲2.0% | ▲1.9% | ▲2.0% | ▲1.0% | ▲0.4% | ▲0.8% | ▲4.6% | ▲5.9% | ▲7.6% | ▲4.9% | ▲7.0% |
| コシヒカリ以外 | 2,181 | 2,182 | 2,176 | 2,142 | 2,179 | 2,175 | 2,131 | 2,115 | 2,055 | 2,077 | 2,053 | 2,059 |
| 前年同月比 | ▲4.7% | ▲4.3% | ▲5.2% | ▲4.4% | ▲1.4% | ▲3.3% | ▲6.7% | ▲6.2% | ▲8.3% | ▲5.8% | ▲6.0% | ▲7.4% |

| 月次(令和4年) | 1 | 2 | 3 | 4 | 5 | 6 | 7 | 8 | 9 | 10 | 11 | 12 |
|----------|-------|-------|-------|-------|-------|-------|-------|-------|-------|-------|-------|----|
| コシヒカリ | 2,272 | 2,287 | 2,290 | 2,292 | 2,253 | 2,308 | 2,227 | 2,294 | 2,292 | 2,284 | 2,323 | |
| 前年同月比 | ▲4.6% | ▲4.9% | ▲4.5% | ▲2.8% | ▲5.8% | ▲3.2% | ▲7.1% | ▲1.8% | 0.2% | 1.6% | 1.5% | |
| コシヒカリ以外 | 2,010 | 2,103 | 2,068 | 2,067 | 2,086 | 2,020 | 2,072 | 2,004 | 2,061 | 2,114 | 2,143 | |
| 前年同月比 | ▲7.8% | ▲3.6% | ▲5.0% | ▲3.5% | ▲4.3% | ▲7.1% | ▲2.8% | ▲5.2% | 0.3% | 1.8% | 4.4% | |

資料：総務省「小売物価統計」動向編

注：東京都区部における精米価格である（特売分を除く）。

5 米穀販売事業者における販売数量及び販売価格の動向

- 米穀販売事業者における令和4年10月の販売数量は、前年同月比で小売事業者向けが98%、中食・外食事業者等向けが104%で、全体としては101%となっている。
- なお、新型コロナウイルス感染症の影響により、各月ごとの消費動向に大きな変動が生じているが、令和元年10月の販売数量と比較すると96%となる。
- 前年同月を基準にした令和4年10月の販売価格の値動きは、小売事業者向け98.4、中食・外食事業者等向け91.1。

1 販売数量の動向（前年同月比）

| | 3年 1月 | 2月 | 3月 | 4月 | 5月 | 6月 | 7月 | 8月 | 9月 | 10月 | 11月 | 12月 | 3年1月 ～12月計 |
|-------------|----------|--------|--------|--------|--------|--------|--------|--------|--------|-------|-------|--------|---------------|
| 小売事業者向け | 107% | 96% | 84% | 92% | 108% | 99% | 99% | 101% | 100% | 96% | 98% | 95% | 97% |
| (※令和元年との比較) | (108%) | (107%) | (104%) | (101%) | (103%) | (102%) | (102%) | (106%) | (101%) | (99%) | (99%) | (102%) | (103%) |
| 中食・外食事業者等向け | 87% | 88% | 103% | 121% | 115% | 104% | 105% | 100% | 102% | 100% | 103% | 103% | 102% |
| (※令和元年との比較) | (86%) | (87%) | (91%) | (91%) | (87%) | (92%) | (91%) | (85%) | (90%) | (91%) | (94%) | (95%) | (90%) |
| 販売数量計 | 97% | 92% | 91% | 102% | 111% | 101% | 102% | 101% | 101% | 98% | 100% | 99% | 99% |
| (※令和元年との比較) | (97%) | (98%) | (98%) | (96%) | (96%) | (98%) | (97%) | (96%) | (96%) | (96%) | (97%) | (99%) | (97%) |

| | 4年 1月 | 2月 | 3月 | 4月 | 5月 | 6月 | 7月 | 8月 | 9月 | 10月 | 11月 | 12月 | 4年1月 ～12月計 |
|-------------|----------|--------|--------|--------|--------|--------|-------|--------|-------|-------|-----|-----|---------------|
| 小売事業者向け | 97% | 95% | 99% | 99% | 97% | 100% | 96% | 98% | 97% | 98% | | | |
| (※令和元年との比較) | (105%) | (102%) | (103%) | (100%) | (101%) | (102%) | (98%) | (104%) | (98%) | (97%) | | | |
| 中食・外食事業者等向け | 105% | 101% | 101% | 103% | 106% | 104% | 101% | 109% | 109% | 104% | | | |
| (※令和元年との比較) | (90%) | (88%) | (92%) | (94%) | (93%) | (96%) | (92%) | (93%) | (98%) | (95%) | | | |
| 販売数量計 | 101% | 98% | 100% | 101% | 101% | 102% | 98% | 103% | 102% | 101% | | | |
| (※令和元年との比較) | (97%) | (95%) | (98%) | (97%) | (97%) | (99%) | (95%) | (98%) | (98%) | (96%) | | | |

※令和2年2月以降、新型コロナウイルス感染症の影響により、各月ごとの消費動向に大きな変動が生じていることから、参考として令和元年（5月までは平成31年）の同月との比較をした値を記載。

2 販売価格の動向（前年同月の価格を基準にした値動き）

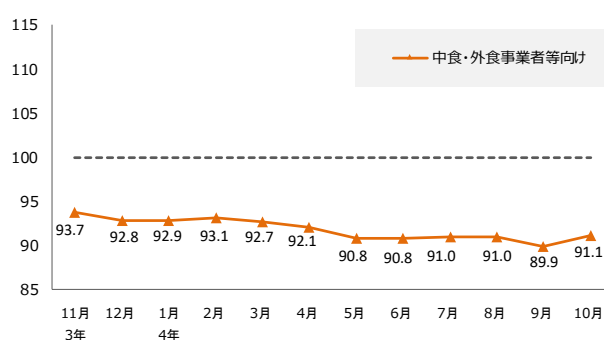
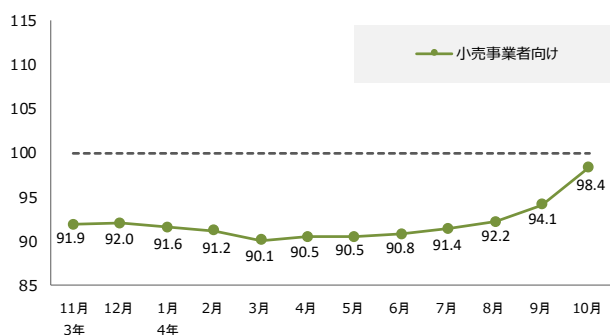

資料：農林水産省「米穀の取引に関する報告」

注1：報告対象業者は、年間玄米仕入数量50,000ト以上の販売事業者である。

注2：上記の数値については、報告対象者が販売している精米の全体の価格・数量の動向を指数化したものであり、個別の取引や産地銘柄毎の動向を表すものではない。

注3：速報値であるため、公表後の数値修正が生じる場合がある。

6 小売価格の推移 (POSデータ)

うるち精米の主な銘柄の月別価格・販売数量

単位:円/5kg袋販売時換算(消費税込み)、トン

| | 販売価格 | | | | | | | | | | | | | | 販売数量 | | |
|-------------|-------|-------|-------|-------|-------|-------|-------|-------|-------|-------|-------|-------|-------|-------|-------|-------|-------------|
| | 3年10月 | 11月 | 12月 | 4年1月 | 2月 | 3月 | 4月 | 5月 | 6月 | 7月 | 8月 | 9月 | 10月 | 前月差 | 前年同月差 | 4年10月 | 3年11月~4年10月 |
| 北海道 ななつぼし | 1,812 | 1,822 | 1,794 | 1,782 | 1,744 | 1,759 | 1,716 | 1,698 | 1,680 | 1,677 | 1,677 | 1,710 | 1,839 | + 129 | + 27 | 316 | 4,358 |
| 北海道 ゆめぴりか | 2,374 | 2,353 | 2,366 | 2,328 | 2,300 | 2,334 | 2,319 | 2,314 | 2,298 | 2,301 | 2,286 | 2,300 | 2,301 | + 1 | ▲ 73 | 195 | 2,375 |
| 北海道 きらら397 | 1,735 | 1,750 | 1,751 | 1,745 | 1,721 | 1,759 | 1,716 | 1,718 | 1,675 | 1,742 | 1,750 | 1,540 | 1,728 | + 188 | ▲ 8 | 15 | 268 |
| 北海道 ふっくりんこ | 2,125 | 2,152 | 2,140 | 2,089 | 2,067 | 2,093 | 2,079 | 2,063 | 2,068 | 2,067 | 2,071 | 2,082 | 2,136 | + 54 | + 11 | 27 | 380 |
| 青森 つがるロマン | 1,752 | 1,778 | 1,758 | 1,748 | 1,733 | 1,751 | 1,707 | 1,680 | 1,706 | 1,706 | 1,697 | 1,675 | 1,844 | + 169 | + 92 | 21 | 309 |
| 青森 まっしぐら | 1,630 | 1,561 | 1,421 | 1,587 | 1,556 | 1,600 | 1,582 | 1,543 | 1,574 | 1,406 | 1,502 | 1,523 | 1,614 | + 90 | ▲ 16 | 23 | 299 |
| 青森 青天の霹靂 | 2,231 | 2,204 | 2,253 | 2,257 | 2,168 | 2,192 | 2,162 | 2,162 | 2,141 | 2,114 | 2,159 | 2,123 | 2,181 | + 59 | ▲ 50 | 28 | 265 |
| 岩手 ひとめぼれ | 1,878 | 1,861 | 1,808 | 1,753 | 1,754 | 1,778 | 1,758 | 1,742 | 1,784 | 1,756 | 1,763 | 1,570 | 1,667 | + 98 | ▲ 211 | 88 | 917 |
| 岩手 あきたこまち | 1,883 | 1,902 | 1,838 | 1,762 | 1,820 | 1,787 | 1,697 | 1,729 | 1,577 | 1,549 | 1,521 | 1,518 | 1,671 | + 153 | ▲ 211 | 4 | 64 |
| 岩手 銀河のしずく | 1,970 | 1,887 | 1,881 | 1,873 | 1,882 | 1,940 | 1,944 | 1,951 | 1,935 | 1,915 | 1,918 | 1,913 | 2,096 | + 182 | + 126 | 37 | 329 |
| 宮城 ひとめぼれ | 1,824 | 1,826 | 1,749 | 1,717 | 1,539 | 1,677 | 1,702 | 1,688 | 1,643 | 1,682 | 1,653 | 1,712 | 1,855 | + 143 | + 30 | 99 | 1,462 |
| 宮城 つや姫 | 1,925 | 1,893 | 1,875 | 1,887 | 1,820 | 1,884 | 1,795 | 1,856 | 1,879 | 1,872 | 1,788 | 1,784 | 1,841 | + 57 | ▲ 84 | 15 | 227 |
| 宮城 だて正夢 | 2,072 | 2,082 | 2,062 | 2,017 | 2,022 | 2,041 | 1,984 | 2,003 | 2,017 | 2,019 | 2,020 | 2,030 | 2,099 | + 69 | + 26 | 17 | 124 |
| 秋田 あきたこまち | 1,887 | 1,877 | 1,654 | 1,747 | 1,765 | 1,772 | 1,790 | 1,765 | 1,733 | 1,744 | 1,752 | 1,746 | 1,890 | + 144 | + 4 | 184 | 2,084 |
| 秋田 ひとめぼれ | 1,864 | 1,983 | 2,081 | 1,860 | 2,003 | 1,973 | 1,950 | 2,003 | 1,795 | 1,743 | 1,727 | 1,790 | 1,644 | ▲ 145 | ▲ 220 | 3 | 39 |
| 山形 つや姫 | 2,347 | 2,347 | 2,371 | 2,344 | 2,323 | 2,310 | 2,318 | 2,284 | 2,290 | 2,294 | 2,256 | 2,263 | 2,281 | + 18 | ▲ 66 | 68 | 934 |
| 山形 はえぬき | 1,644 | 1,660 | 1,604 | 1,570 | 1,543 | 1,594 | 1,570 | 1,569 | 1,580 | 1,575 | 1,570 | 1,657 | 1,692 | + 35 | + 48 | 35 | 539 |
| 山形 雪若丸 | 1,951 | 1,874 | 1,905 | 1,875 | 1,845 | 1,883 | 1,847 | 1,836 | 1,816 | 1,792 | 1,778 | 1,849 | 1,971 | + 122 | + 20 | 17 | 188 |
| 茨城 コシヒカリ | 1,775 | 1,696 | 1,706 | 1,707 | 1,681 | 1,698 | 1,670 | 1,699 | 1,613 | 1,622 | 1,683 | 1,739 | 1,759 | + 20 | ▲ 17 | 52 | 547 |
| 茨城 あきたこまち | 1,701 | 1,696 | 1,695 | 1,635 | 1,603 | 1,567 | 1,615 | 1,607 | 1,608 | 1,521 | 1,534 | 1,644 | 1,664 | + 20 | ▲ 37 | 51 | 305 |
| 栃木 コシヒカリ | 1,797 | 1,820 | 1,854 | 1,783 | 1,845 | 1,792 | 1,838 | 1,767 | 1,803 | 1,694 | 1,776 | 1,775 | 1,775 | ▲ 0 | ▲ 22 | 36 | 356 |
| 栃木 なすひかり | 1,742 | 1,738 | 1,732 | 1,698 | 1,807 | 1,443 | 1,394 | 1,753 | 1,577 | 1,575 | 1,633 | 1,733 | 1,743 | + 10 | + 2 | 10 | 90 |
| 千葉 コシヒカリ | 1,736 | 1,667 | 1,612 | 1,690 | 1,593 | 1,628 | 1,692 | 1,663 | 1,582 | 1,721 | 1,783 | 1,840 | 1,774 | ▲ 66 | + 38 | 30 | 369 |
| 千葉 ふさこがね | 1,578 | 1,479 | 1,455 | 1,463 | 1,324 | 1,412 | 1,395 | 1,389 | 1,135 | 1,351 | 1,305 | 1,515 | 1,521 | + 6 | ▲ 57 | 10 | 143 |
| 千葉 ふさおとめ | 1,506 | 1,548 | 1,575 | 1,526 | 1,532 | 1,473 | 1,459 | 1,437 | 1,469 | 1,475 | 1,495 | 1,449 | 1,468 | + 19 | ▲ 38 | 56 | 524 |
| 新潟 コシヒカリ 一般 | 2,101 | 2,123 | 2,091 | 2,111 | 2,101 | 2,089 | 2,094 | 2,102 | 2,093 | 2,066 | 2,010 | 2,073 | 2,103 | + 29 | + 1 | 184 | 1,852 |
| 新潟 コシヒカリ 魚沼 | 2,616 | 2,660 | 2,528 | 2,564 | 2,560 | 2,585 | 2,521 | 2,543 | 2,524 | 2,496 | 2,576 | 2,562 | 2,613 | + 50 | ▲ 3 | 37 | 510 |
| 新潟 コシヒカリ 佐渡 | 2,147 | 2,194 | 2,139 | 2,196 | 2,150 | 2,145 | 2,149 | 2,206 | 2,133 | 2,201 | 2,114 | 2,149 | 2,168 | + 20 | + 22 | 13 | 150 |
| 新潟 こしいぶき | 1,703 | 1,699 | 1,676 | 1,665 | 1,618 | 1,653 | 1,472 | 1,465 | 1,483 | 1,455 | 1,467 | 1,609 | 1,655 | + 45 | ▲ 48 | 59 | 451 |
| 新潟 新之助 | 2,285 | 2,257 | 2,249 | 2,264 | 2,287 | 2,263 | 2,241 | 2,249 | 2,239 | 2,237 | 2,187 | 2,287 | 2,532 | + 245 | + 248 | 18 | 221 |
| 富山 コシヒカリ | 1,973 | 1,981 | 1,946 | 1,924 | 1,944 | 1,912 | 1,923 | 1,914 | 1,925 | 1,894 | 1,874 | 1,910 | 1,974 | + 64 | + 1 | 92 | 1,183 |
| 石川 コシヒカリ | 1,978 | 1,997 | 1,981 | 1,961 | 1,944 | 1,939 | 1,941 | 1,935 | 1,939 | 1,917 | 1,916 | 1,870 | 2,001 | + 131 | + 23 | 71 | 842 |
| 石川 ゆめみづほ | 1,861 | 1,905 | 1,848 | 1,599 | 1,813 | 1,861 | 1,792 | 1,829 | 1,872 | 1,851 | 1,918 | 1,823 | 1,760 | ▲ 63 | ▲ 102 | 15 | 128 |
| 福井 コシヒカリ | 1,953 | 1,824 | 1,974 | 1,947 | 1,946 | 1,947 | 1,864 | 1,882 | 1,848 | 1,929 | 2,003 | 2,062 | 2,046 | ▲ 16 | + 94 | 11 | 212 |
| 福井 ハナエチゼン | 1,431 | 1,198 | 1,366 | 1,364 | 1,394 | 1,395 | 1,444 | 1,367 | 1,171 | 1,249 | 1,330 | 1,350 | 1,102 | ▲ 248 | ▲ 329 | 33 | 331 |
| 福井 いちほまれ | 2,243 | 2,179 | 2,153 | 2,121 | 2,054 | 2,080 | 2,142 | 2,110 | 2,173 | 2,208 | 1,992 | 2,141 | 2,192 | + 52 | ▲ 51 | 25 | 237 |
| 山梨 コシヒカリ | 2,308 | 2,303 | 2,382 | 2,291 | 2,298 | 2,262 | 2,290 | 2,296 | 2,300 | 2,286 | 2,298 | 2,277 | 2,274 | ▲ 3 | ▲ 33 | 10 | 121 |
| 長野 コシヒカリ | 1,800 | 1,813 | 1,753 | 1,789 | 1,760 | 1,746 | 1,753 | 1,749 | 1,751 | 1,687 | 1,700 | 1,695 | 1,765 | + 70 | ▲ 36 | 48 | 620 |
| 愛知 コシヒカリ | 2,009 | 2,104 | 2,087 | 2,054 | 2,045 | 2,064 | 2,066 | 1,858 | 1,836 | 1,782 | 1,829 | 1,925 | 1,966 | + 42 | ▲ 42 | 17 | 172 |
| 三重 コシヒカリ 一般 | 1,752 | 1,754 | 1,720 | 1,783 | 1,722 | 1,707 | 1,701 | 1,684 | 1,696 | 1,699 | 1,724 | 1,851 | 1,816 | ▲ 35 | + 65 | 27 | 355 |
| 三重 コシヒカリ 伊賀 | 1,995 | 1,975 | 1,934 | 1,927 | 1,940 | 1,926 | 1,919 | 1,964 | 1,937 | 1,935 | 1,957 | 1,968 | 1,972 | + 4 | ▲ 23 | 21 | 224 |
| 滋賀 みずかがみ | 1,874 | 1,898 | 1,859 | 1,828 | 1,882 | 1,940 | 1,879 | 1,873 | 1,814 | 1,850 | 1,792 | 2,012 | 1,997 | ▲ 15 | + 124 | 14 | 224 |
| 島根 コシヒカリ | 2,314 | 2,350 | 2,344 | 2,210 | 2,257 | 2,334 | 1,776 | 1,839 | 2,135 | 2,174 | 2,228 | 2,047 | 2,244 | + 196 | ▲ 70 | 5 | 73 |
| 岡山 コシヒカリ | 2,001 | 1,862 | 1,934 | 1,806 | 1,817 | 1,832 | 1,807 | 1,811 | 1,781 | 1,760 | 1,759 | 1,726 | 1,742 | + 15 | ▲ 260 | 13 | 90 |
| 愛媛 コシヒカリ | 2,044 | 2,034 | 2,041 | 2,039 | 2,046 | 2,048 | 2,052 | 2,022 | 2,034 | 2,022 | 2,004 | 1,963 | 1,967 | + 3 | ▲ 77 | 12 | 131 |
| 福岡 夢つくし | 2,044 | 2,071 | 1,980 | 2,050 | 1,897 | 1,804 | 1,784 | 1,782 | 1,776 | 1,810 | 1,848 | 2,051 | 1,881 | ▲ 170 | ▲ 163 | 13 | 163 |
| 佐賀 夢しずく | 1,873 | 1,833 | 1,894 | 1,876 | 1,805 | 1,826 | 1,828 | 1,824 | 1,839 | 1,832 | 1,804 | 1,740 | 1,718 | ▲ 22 | ▲ 155 | 22 | 200 |
| 大分 ヒノヒカリ | 2,012 | 1,956 | 1,954 | 1,940 | 1,935 | 1,864 | 1,821 | 1,810 | 1,799 | 1,818 | 1,874 | 1,855 | 1,735 | ▲ 121 | ▲ 278 | 13 | 162 |
| 宮崎 コシヒカリ | 1,720 | 1,453 | 1,354 | 1,274 | 1,237 | 1,241 | 1,263 | 1,341 | 1,275 | 1,763 | 1,798 | 1,715 | 1,636 | ▲ 79 | ▲ 84 | 7 | 136 |
| 宮崎 ヒノヒカリ | 1,691 | 1,766 | 1,731 | 1,735 | 1,728 | 1,688 | 1,674 | 1,615 | 1,630 | 1,613 | 1,616 | 1,617 | 1,519 | ▲ 99 | ▲ 172 | 24 | 245 |
| 鹿児島 コシヒカリ | 1,786 | 1,728 | 1,714 | 1,667 | 1,620 | 1,612 | 1,513 | 1,456 | 1,426 | 1,808 | 1,758 | 1,649 | 1,662 | + 13 | ▲ 125 | 10 | 84 |
| 全POS取引平均価格 | 1,927 | 1,924 | 1,897 | 1,861 | 1,845 | 1,866 | 1,846 | 1,838 | 1,808 | 1,816 | 1,818 | 1,808 | 1,875 | + 67 | ▲ 52 | | |
| 全POS取引数量(t) | 3,132 | 2,724 | 3,234 | 2,978 | 3,017 | 3,324 | 3,312 | 3,299 | 3,207 | 3,286 | 3,463 | 3,436 | 3,255 | ▲ 181 | + 124 | 3,255 | 38,536 |

(参考: ドラッグストア)

| | | | | | | | | | | | | | | | |
|------------|-------|-------|-------|-------|-------|-------|-------|-------|-------|-------|-------|-------|-------|-----|------|
| 全POS取引平均価格 | 1,666 | 1,673 | 1,673 | 1,669 | 1,615 | 1,608 | 1,625 | 1,610 | 1,569 | 1,557 | 1,557 | 1,589 | 1,588 | ▲ 1 | ▲ 79 |
|------------|-------|-------|-------|-------|-------|-------|-------|-------|-------|-------|-------|-------|-------|-----|------|

資料: (株)KSP-SPが提供するPOSデータに基づいて農林水産省が作成

- 注1: (株)KSP-SPが提供するPOSデータは、全国約1,000店舗のスーパー、生協等(ドラッグストアは約400店舗)から購入したデータに基づくものである。
- 注2: POSデータは、データ提供企業から遅れて報告されるものもあるため、時点によって集計結果に若干のずれが生じることがあり、今後、修正されることもある。
- 注3: POSデータの提供店舗数は、変動があることに留意が必要である。
- 注4: 全POS取引平均価格は、POSデータで把握できる全ての精米の販売について5kg袋販売時に換算した上で加重平均を行った価格である。
- 注5: 価格に含む消費税は8%である。

- 令和4年10月の小売価格(POSデータ)の平均価格(5kg当たり)は、対前月差+67円(+3.7%)、対前年同月差▲52円(▲2.7%)の1,875円。

円/5kg袋販売時換算(税込)

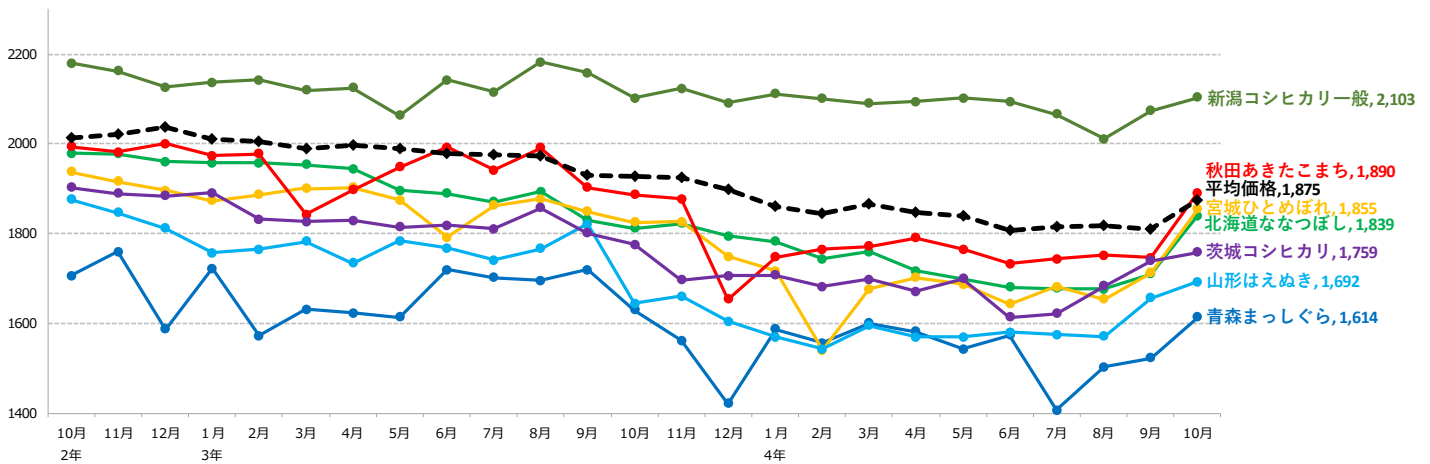

資料：(株)KSP-SPが提供するPOSデータに基づいて農林水産省が作成

- 注1：(株)KSP-SPが提供するPOSデータは、全国約1,000店舗のスーパー、生協等から購入したデータに基づくものである。
- 注2：POSデータは、データ提供企業から遅れて報告されるものもあるため、時点によって集計結果に若干のずれが生じることがあり、今後、修正されることもある。
- 注3：POSデータの提供店舗数は、変動があることに留意が必要である。
- 注4：全POS取引平均価格は、POSデータで把握できる全ての精米の販売について5kg袋販売時に換算した上で加重平均を行った価格である。
- 注5：価格に含む消費税は8%である。

【パックご飯の販売数量】

(単位: 精米トン、%)

| | 2年 | 3年 ① | 4年 ② | 対前年 同月比 ②/① |
|-----|-----|---------|---------|-------------------|
| 1月 | 313 | 365 | 366 | 100% |
| 2月 | 351 | 334 | 342 | 102% |
| 3月 | 420 | 359 | 371 | 103% |
| 4月 | 380 | 347 | 348 | 100% |
| 5月 | 318 | 346 | 355 | 103% |
| 6月 | 302 | 323 | 324 | 100% |
| 7月 | 331 | 335 | 374 | 112% |
| 8月 | 365 | 388 | 373 | 96% |
| 9月 | 356 | 344 | 352 | 102% |
| 10月 | 342 | 339 | 356 | 105% |
| 11月 | 327 | 327 | | |
| 12月 | 377 | 376 | | |

(単位: 精米トン)

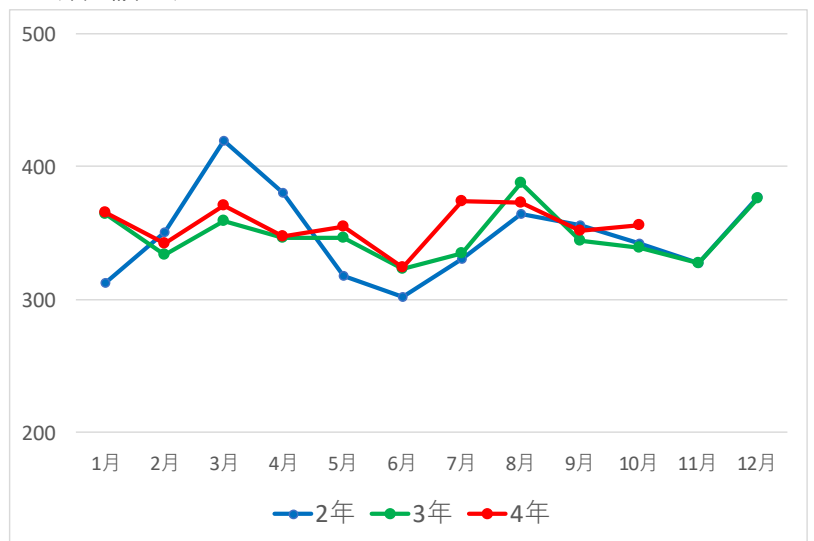

資料：(株)KSP-SPが提供するPOSデータに基づいて農林水産省が作成

- 注1：(株)KSP-SPが提供するPOSデータは、全国約1,000店舗のスーパー、生協等から購入したデータに基づくものである。
- 注2：POSデータは、データ提供企業から遅れて報告されるものもあるため、時点によって集計結果に若干のずれが生じることがあり、今後、修正されることもある。
- 注3：POSデータの提供店舗数は、変動があることに留意が必要である。

【 POSデータ 分類別販売個数 対前年同期比 】

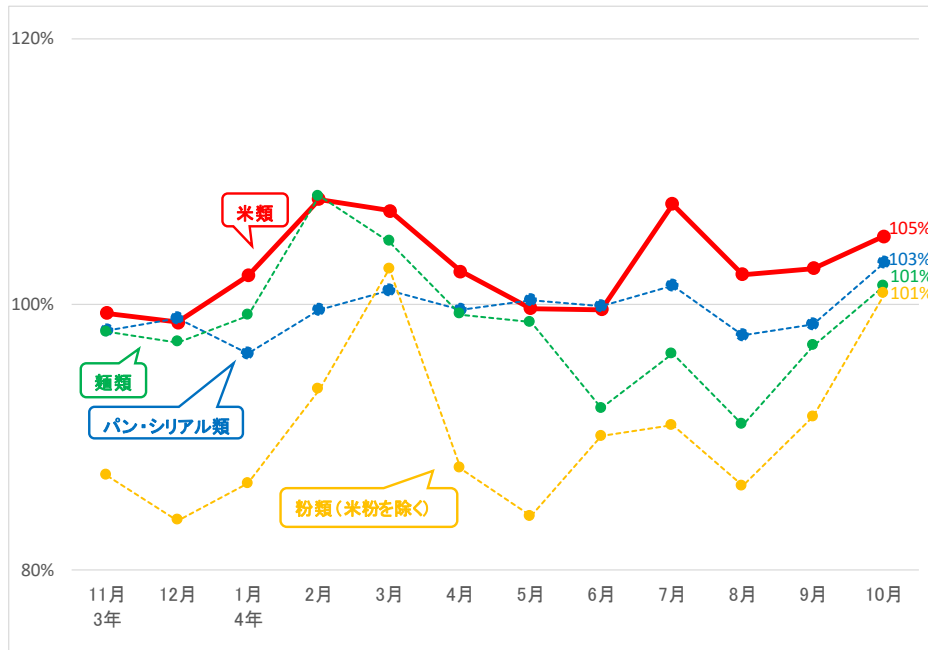

| 分類コード | 分類名 | 主な分類基準 | 3年 11月 | 12月 | 4年 1月 | 2月 | 3月 | 4月 | 5月 | 6月 | 7月 | 8月 | 9月 | 10月 |
|-----------|---------------------------------|---|--------|------|-------|------|------|------|------|------|------|------|------|------|
| 米類 | 米 | 精米、玄米、もち米 | 99% | 99% | 102% | 108% | 107% | 102% | 100% | 100% | 108% | 102% | 103% | 105% |
| | 包装餅 | 切り餅、板餅 | 102% | 98% | 101% | 117% | 103% | 100% | 99% | 111% | 103% | 99% | 98% | 112% |
| | 米飯加工品 | | 101% | 99% | 103% | 107% | 115% | 111% | 111% | 109% | 122% | 118% | 112% | 112% |
| | かゆ・雑炊 | 主にレトルトパウチ等で販売されるおかゆ、雑炊、リゾット | 101% | 101% | 109% | 126% | 128% | 128% | 120% | 112% | 141% | 146% | 124% | 118% |
| | 無菌パック米飯 | 無菌パック(お米を加熱調理後に無菌包装したもので販売される白飯、赤飯、玄米、麦ごはん) | 102% | 98% | 102% | 100% | 111% | 104% | 105% | 104% | 113% | 104% | 109% | 111% |
| | レトルト米飯 | レトルト米飯(お米を容器に入れてから炊飯したものを)で販売される白飯、赤飯、玄米、麦ごはん | 101% | 98% | 98% | 107% | 114% | 115% | 119% | 117% | 126% | 122% | 109% | 107% |
| | 冷凍米飯加工品 | | 99% | 100% | 101% | 109% | 116% | 108% | 106% | 108% | 109% | 106% | 105% | 105% |
| | 冷凍ピラフ、炒飯 | 炒飯、焼めし、ピラフ、チキンライス、ドライカレー などの米飯群 | 100% | 99% | 102% | 111% | 117% | 107% | 105% | 108% | 108% | 104% | 103% | 103% |
| | 冷凍おにぎり | おにぎり、焼きおにぎり | 88% | 92% | 91% | 93% | 102% | 99% | 94% | 95% | 100% | 104% | 103% | 101% |
| | その他冷凍米飯 | 白飯、赤飯、おこわ、炊き込みご飯、オムライス、カレーライス | 110% | 112% | 108% | 111% | 130% | 123% | 131% | 127% | 130% | 121% | 116% | 108% |
| | 惣菜 | | 96% | 98% | 101% | 106% | 115% | 117% | 121% | 126% | 128% | 129% | 137% | 140% |
| | おにぎり | おにぎり、おにぎりセット、おにぎりとおかずがセットになった弁当 | 98% | 97% | 100% | 103% | 115% | 113% | 117% | 119% | 125% | 127% | 138% | 142% |
| | 寿司 | にぎり、いなり、ちらし、鮎ヶ寿司、巻巻き、太巻き、恵方巻き | 85% | 94% | 99% | 113% | 105% | 114% | 124% | 132% | 140% | 138% | 150% | 140% |
| | 弁当 | 幕の内、唐揚げ弁当、のり弁当、駅弁、オムライス、炒飯 | 97% | 101% | 101% | 100% | 120% | 129% | 126% | 140% | 125% | 128% | 121% | 134% |
| パン・シリアル類 | | 98% | 99% | 96% | 100% | 101% | 100% | 100% | 100% | 101% | 98% | 99% | 103% | |
| 食パン | 食パン、クロワッサン、フランスパン | 96% | 98% | 95% | 99% | 100% | 98% | 99% | 101% | 103% | 97% | 100% | 106% | |
| 菓子パン | 果物、チョコレート、クリーム・ジャムを使用したパン | 97% | 98% | 95% | 100% | 102% | 100% | 101% | 102% | 101% | 98% | 100% | 104% | |
| 調理パン | サンドウィッチ、カレーパン、ホットドック | 103% | 105% | 100% | 100% | 98% | 100% | 101% | 94% | 100% | 97% | 93% | 98% | |
| シリアル類 | グラノーラ、コンフレーク | 106% | 106% | 108% | 108% | 102% | 97% | 92% | 82% | 94% | 92% | 90% | 95% | |
| 麺類 | | 98% | 97% | 99% | 108% | 99% | 99% | 99% | 92% | 96% | 91% | 97% | 101% | |
| インスタント袋麺 | 袋入りのインスタントラーメン、そば、うどん | 93% | 94% | 94% | 111% | 106% | 102% | 98% | 88% | 92% | 91% | 98% | 104% | |
| カップ麺 | ラーメン、そば、うどん等の即席麺 | 99% | 97% | 102% | 109% | 105% | 99% | 101% | 88% | 92% | 89% | 98% | 99% | |
| 生麺・ゆで麺 | 生麺、ゆでうどん、中華そば、焼きそば | 98% | 98% | 97% | 106% | 104% | 100% | 98% | 95% | 98% | 91% | 93% | 102% | |
| スパゲッティ | 乾スパゲッティ、ゆでスパゲッティ | 87% | 87% | 89% | 103% | 102% | 91% | 91% | 96% | 103% | 93% | 94% | 99% | |
| 冷凍麺 | 冷凍パスタ、そば、うどんなどの麺類 | 101% | 98% | 102% | 108% | 106% | 97% | 95% | 99% | 103% | 98% | 101% | 105% | |
| 粉類(米粉を除く) | | 87% | 84% | 86% | 94% | 103% | 88% | 84% | 90% | 91% | 86% | 92% | 101% | |
| 小麦粉 | 強力粉、薄力粉、中力粉 | 93% | 90% | 91% | 97% | 118% | 94% | 86% | 90% | 90% | 88% | 88% | 91% | |
| パン粉 | パン粉、生パン粉 | 90% | 89% | 90% | 92% | 97% | 89% | 89% | 90% | 91% | 87% | 92% | 97% | |
| プレミックス | 加糖ミックス(ホットケーキなどの素)、お好み焼き粉、たこ焼き粉 | 81% | 76% | 82% | 92% | 97% | 83% | 80% | 90% | 91% | 85% | 93% | 111% | |
| (参考) | 味噌 | ルータイプの味噌、出し入り味噌 | 94% | 94% | 93% | 98% | 96% | 96% | 95% | 95% | 98% | 94% | 95% | 99% |
| | 米粉 | 白玉粉、上新粉、たんご粉 | 97% | 92% | 91% | 99% | 102% | 101% | 93% | 110% | 108% | 103% | 101% | 109% |
| | 米菓 | 煎餅、あられ、おかき | 94% | 93% | 93% | 102% | 95% | 88% | 84% | 89% | 86% | 92% | 103% | |
| | 清酒 | | 94% | 95% | 95% | 98% | 100% | 97% | 94% | 98% | 98% | 98% | 101% | |
| | 焼酎乙類 | | 93% | 95% | 95% | 98% | 100% | 98% | 95% | 98% | 101% | 98% | 98% | |

資料：(株)KSP-SPが提供するPOSデータに基づいて農林水産省が作成

- 注1：(株)KSP-SPが提供するPOSデータは、全国約1,000店舗のスーパー、生協等から購入したデータに基づくものである。
- 注2：POSデータは、データ提供企業から遅れて報告されるものもあるため、時点によって集計結果に若干のずれが生じることがあり、今後、修正されることもある。
- 注3：POSデータの提供店舗数は、変動があることに留意が必要である。
- 注4：POSデータの販売個数は、商品容量にかかわらず販売された商品の個数を単純にカウントしたものであることに留意が必要である。

5 輸出入の動向

1 コメ・コメ加工品の輸出実績

(1) コメ・コメ加工品の輸出実績の推移

2021年のコメ・コメ加工品の輸出額は524億円（対前年比51%増）となった。

うちコメの輸出実績は対前年比+12%の約59億円、米菓は+24%の約56億円、日本酒は+66%の約402億円、パックご飯は-10%の約6億円、米粉及び米粉製品は-23%の約0.6億円。

| 品 目 名 | | 2018年 | 2019年 | 2020年 | 2021年 | 2022年 | | (参考) 主な輸出先国 |
|--------------------|---------------|----------|----------|----------|----------|----------|-------|---------------------------------------|
| | | | | | | 1~10月 | 対前年比 | |
| コメ・コメ加工品 | 数量 (原料米換算) | 32,226トン | 35,531トン | 36,569トン | 45,959トン | 43,644トン | +19% | 香港 アメリカ 中国 台湾 シンガポール |
| | 金額 | 309億円 | 329億円 | 347億円 | 524億円 | 503億円 | +21% | |
| コメ (援助米を除く) | 数量 | 13,794トン | 17,381トン | 19,781トン | 22,833トン | 22,725トン | +27% | 香港 シンガポール アメリカ 台湾 オーストラリア |
| | 金額 | 38億円 | 46億円 | 53億円 | 59億円 | 58億円 | +24% | |
| 米菓 (あられ・せんべい) | 数量 | 4,053トン | 4,033トン | 4,222トン | 5,141トン | 3,588トン | -15% | アメリカ 台湾 香港 サウジアラビア シンガポール |
| | 原料米換算 | 3,445トン | 3,428トン | 3,589トン | 4,370トン | 3,050トン | -15% | |
| | 金額 | 44億円 | 43億円 | 45億円 | 56億円 | 43億円 | -6% | |
| 日本酒 (清酒) | 数量 キロリットル | 25,747 | 24,928 | 21,761 | 32,052 | 30,307 | +18% | 中国 アメリカ 香港 韓国 シンガポール |
| | 原料米換算 | 14,502トン | 14,041トン | 12,257トン | 18,054トン | 17,071トン | +18% | |
| | 金額 | 222億円 | 234億円 | 241億円 | 402億円 | 395億円 | +24% | |
| パックご飯等 | 数量 | 923トン | 1,018トン | 1,205トン | 1,129トン | 1,125トン | +18% | アメリカ 香港 台湾 ベトナム 韓国 |
| | 原料米換算 | 485トン | 535トン | 634トン | 594トン | 591トン | +18% | |
| | 金額 | 5億円 | 5億円 | 7億円 | 6億円 | 6億円 | +30% | |
| 米粉及び米粉製品 (米粉麺等) | 数量 | | 118トン | 249トン | 88トン | 167トン | +133% | アメリカ ドイツ タイ 台湾 シンガポール |
| | 原料米換算 | | 146トン | 308トン | 108トン | 207トン | +133% | |
| | 金額 | | 0.3億円 | 0.7億円 | 0.6億円 | 0.9億円 | +91% | |
| コメ・パックご飯・米粉及び米粉製品 | 数量 (原料米換算) | 14,279トン | 18,062トン | 20,723トン | 23,535トン | 23,523トン | +27% | 香港 シンガポール アメリカ 台湾 オーストラリア |
| | 金額 | 42億円 | 52億円 | 60億円 | 66億円 | 65億円 | +25% | |

資料：財務省「貿易統計」（政府による食糧援助を除く。）

注1：数量1トン未満、金額20万円未満は計上されていない。パックご飯等は2017年より、米粉は2019年より、米粉麺等は2020年より貿易統計にて輸出実績を集計・公表。

注2：米粉及び米粉製品のうち米粉製品の原料米換算は米粉100%として推計。

(2) 商業用の米の輸出数量及び金額の推移

2022年1～10月の商業用の米の輸出は、輸出数量が22,725トン（対前年同期比+27%）、輸出金額が約58億円（対前年同期比+24%）と、数量及び金額ともに前年より増加。

| | 2017年 | | 2018年 | | 2019年 | | 2020年 | | 2021年 | | 2022年 (1～10月) | |
|----------|------------------|-----------------|------------------|-----------------|------------------|-----------------|------------------|-----------------|------------------|-----------------|------------------|-----------------|
| | 数量 トン | 金額 百万円 | 数量 トン | 金額 百万円 | 数量 トン | 金額 百万円 | 数量 トン | 金額 百万円 | 数量 トン | 金額 百万円 | 数量 トン | 金額 百万円 |
| 輸出合計 | 11,841 (+19%) | 3,198 (+18%) | 13,794 (+16%) | 3,756 (+17%) | 17,381 (+26%) | 4,620 (+23%) | 19,781 (+14%) | 5,315 (+15%) | 22,833 (+15%) | 5,933 (+12%) | 22,725 (+27%) | 5,752 (+24%) |
| 香港 | 4,128 | 1,016 | 4,690 | 1,160 | 5,436 | 1,372 | 6,978 | 1,796 | 8,938 | 2,118 | 7,953 (+12%) | 1,862 (+9%) |
| シンガポール | 2,861 | 642 | 3,161 | 694 | 3,879 | 802 | 3,696 | 785 | 4,972 | 1,025 | 4,625 (+15%) | 961 (+16%) |
| アメリカ | 986 | 320 | 1,282 | 404 | 1,980 | 543 | 1,989 | 565 | 2,244 | 625 | 3,332 (+87%) | 880 (+80%) |
| 台湾 | 943 | 350 | 1,173 | 394 | 1,262 | 411 | 2,004 | 622 | 1,907 | 575 | 1,938 (+42%) | 549 (+31%) |
| オーストラリア | 476 | 145 | 635 | 197 | 770 | 233 | 1,074 | 334 | 893 | 283 | 1,001 (+53%) | 311 (+51%) |
| 中国 | 298 | 97 | 524 | 211 | 1,007 | 363 | 1,002 | 321 | 575 | 219 | 526 (+42%) | 175 (+22%) |
| タイ | 192 | 51 | 320 | 81 | 578 | 145 | 555 | 145 | 625 | 162 | 894 (+88%) | 220 (+76%) |
| イギリス | 695 | 191 | 422 | 121 | 450 | 131 | 451 | 131 | 332 | 104 | 418 (+43%) | 127 (+44%) |
| ロシア | 78 | 31 | 120 | 43 | 174 | 64 | 199 | 72 | 227 | 79 | 105 (-31%) | 39 (-24%) |
| フランス | 61 | 27 | 78 | 32 | 93 | 40 | 112 | 49 | 173 | 72 | 188 (+34%) | 71 (+22%) |
| インドネシア | 72 | 26 | 1 | 2 | 90 | 25 | 4 | 3 | 247 | 72 | 0 (-100%) | 1 (-99%) |
| カナダ | 92 | 28 | 138 | 43 | 158 | 51 | 205 | 62 | 210 | 69 | 239 (+42%) | 70 (+25%) |
| ドイツ | 62 | 26 | 92 | 36 | 140 | 52 | 144 | 58 | 185 | 68 | 188 (+13%) | 66 (+7%) |
| フィンランド | 2 | 1 | 47 | 11 | 183 | 40 | 188 | 44 | 216 | 57 | 160 (-23%) | 39 (-30%) |
| ベトナム | 101 | 33 | 118 | 37 | 213 | 65 | 159 | 46 | 167 | 48 | 176 (+32%) | 44 (+17%) |
| マカオ | 38 | 18 | 65 | 27 | 62 | 26 | 43 | 21 | 118 | 48 | 52 (-38%) | 26 (-21%) |
| アラブ首長国連邦 | 18 | 9 | 37 | 17 | 55 | 23 | 58 | 25 | 96 | 45 | 94 (+36%) | 36 (+27%) |
| マレーシア | 259 | 62 | 221 | 51 | 234 | 59 | 185 | 46 | 146 | 43 | 204 (+100%) | 59 (+109%) |
| オランダ | 105 | 24 | 112 | 30 | 102 | 30 | 110 | 40 | 92 | 33 | 78 (-8%) | 25 (-13%) |
| モンゴル | 203 | 32 | 336 | 56 | 315 | 53 | 347 | 58 | 115 | 25 | 158 (+76%) | 29 (+41%) |
| その他 | 171 | 70 | 222 | 110 | 200 | 91 | 278 | 94 | 355 | 164 | 396 | 167 |
| (参考)EU ※ | 943 | 283 | 800 | 253 | 1,050 | 326 | 629 | 219 | 757 | 272 | 767 (+14%) | 256 (+9%) |

資料：財務省「貿易統計」（政府による食糧援助を除く。）

注1：（ ）内は対前年同期増減率である。

注2：数量1トン未満、金額20万円未満は計上されていない。

注3：数量1トン未満で輸出実績がある場合は「0」と表記されている。

※EUは2020年2月以降の統計からイギリス分が除かれている。

(3) コメの輸出数量の2021年の主な増加要因

- 2021年はコンテナ不足等を要因として海上運賃が高騰しており、輸出に悪影響を与えているものの、コメ（精米・玄米・粳・碎米）の輸出数量は22,833トン（前年比+15%）、輸出額は59億円（前年比+12%）に増加。
- 特に、香港・シンガポールでは、飲食店等の営業再開に伴い、日本食レストラン向け等の業務用需要が増加した。

① 商業用の米の玄米・精米別輸出量の推移

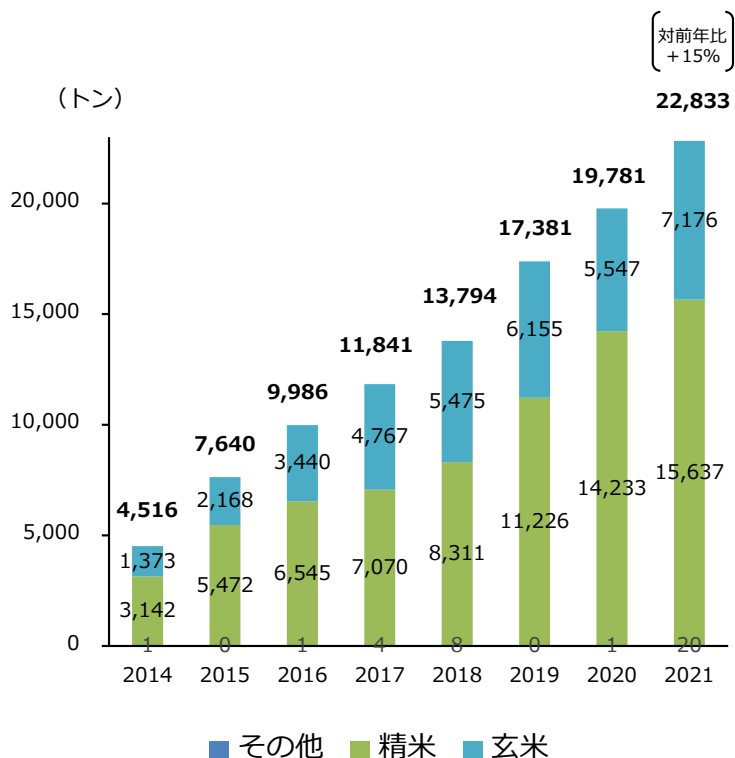

② 商業用の米の主な国別輸出量の推移

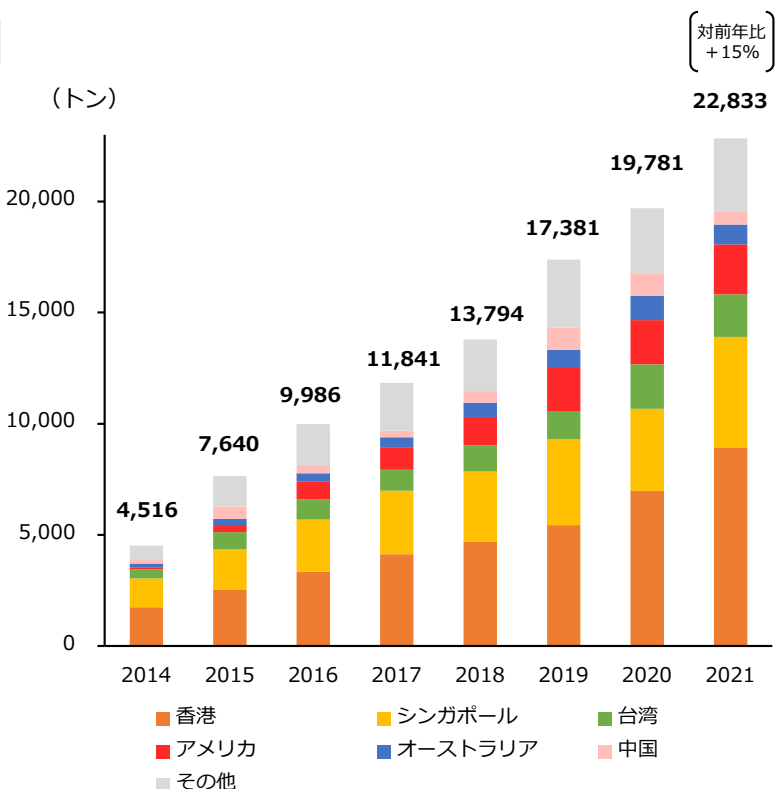

香港 📈 8,938トン（前年比+28%） 2,118百万円（前年比+18%）

- 日本食レストラン等の営業再開に伴い、業務用需要が堅調であったことなどにより輸出が増加した。

シンガポール 📈 4,972トン（前年比+35%） 1,025百万円（前年比+31%）

- 香港同様、日本食レストラン等の営業再開に伴い、業務用需要が堅調であったことなどにより輸出が増加した。

アメリカ 📈 2,244トン（前年比+13%） 625百万円（前年比+11%）

- 飲食店等が営業再開しており、業務用需要が増加。また、競合となるカリフォルニア産米の価格が高騰しており、日本産米の需要が拡大している。
- 一方で、港湾のコンテナ滞留等の影響により海上運賃が高騰しており、需要はあるものの高騰した運賃との兼ね合いから商機を逃しているとの声も聞こえる。

(4) 米菓の輸出数量及び金額の推移

2022年1～10月の米菓の輸出は、輸出数量が3,588トン（対前年同期比-15%）、輸出金額が約43億円（対前年同期比-6%）と、数量及び金額ともに前年より減少。

| | 2017年 | | 2018年 | | 2019年 | | 2020年 | | 2021年 | | 2022年 (1～10月) | |
|---------|----------------|-----------------|----------------|----------------|----------------|----------------|----------------|----------------|-----------------|-----------------|------------------|----------------|
| | 数量 トン | 金額 百万円 | 数量 トン | 金額 百万円 | 数量 トン | 金額 百万円 | 数量 トン | 金額 百万円 | 数量 トン | 金額 百万円 | 数量 トン | 金額 百万円 |
| 輸出合計 | 3,849 (+8%) | 4,186 (+10%) | 4,053 (+5%) | 4,425 (+6%) | 4,033 (-0%) | 4,306 (-3%) | 4,222 (+5%) | 4,531 (+5%) | 5,141 (+22%) | 5,637 (+24%) | 3,588 (-15%) | 4,283 (-6%) |
| アメリカ | 1,067 | 1,062 | 1,112 | 1,134 | 1,100 | 1,122 | 1,134 | 1,145 | 1,411 | 1,459 | 1,036 (-16%) | 1,241 (-2%) |
| 台湾 | 731 | 758 | 830 | 878 | 854 | 894 | 989 | 1,057 | 1,123 | 1,248 | 723 (-18%) | 848 (-11%) |
| 香港 | 520 | 660 | 629 | 744 | 603 | 724 | 629 | 749 | 718 | 863 | 400 (-32%) | 514 (-25%) |
| 中国 | 62 | 84 | 61 | 123 | 87 | 160 | 76 | 139 | 220 | 315 | 84 (-54%) | 128 (-50%) |
| シンガポール | 200 | 269 | 208 | 268 | 209 | 243 | 227 | 267 | 233 | 281 | 156 (-16%) | 218 (+2%) |
| サウジアラビア | 170 | 98 | 279 | 176 | 258 | 161 | 335 | 215 | 380 | 252 | 370 (+19%) | 281 (+40%) |
| ベトナム | 42 | 76 | 55 | 112 | 75 | 155 | 90 | 195 | 93 | 210 | 80 (+1%) | 188 (+9%) |
| タイ | 40 | 57 | 44 | 60 | 62 | 83 | 80 | 104 | 96 | 121 | 80 (+4%) | 106 (+11%) |
| 韓国 | 326 | 489 | 229 | 338 | 119 | 156 | 65 | 77 | 95 | 118 | 114 (+39%) | 153 (+51%) |
| オーストラリア | 173 | 144 | 121 | 106 | 127 | 111 | 108 | 96 | 135 | 118 | 137 (+39%) | 114 (+27%) |
| オランダ | 127 | 111 | 81 | 87 | 58 | 61 | 68 | 73 | 93 | 114 | 59 (-16%) | 84 (-6%) |
| マレーシア | 25 | 31 | 25 | 29 | 39 | 41 | 53 | 56 | 89 | 101 | 50 (-30%) | 58 (-28%) |
| カナダ | 31 | 37 | 31 | 37 | 35 | 42 | 35 | 41 | 40 | 52 | 33 (-1%) | 43 (+1%) |
| 北マリアナ諸島 | 22 | 28 | 20 | 25 | 19 | 25 | 18 | 25 | 25 | 37 | 16 (-21%) | 26 (-12%) |
| グアム | 16 | 21 | 19 | 23 | 19 | 24 | 21 | 27 | 22 | 34 | 15 (-9%) | 24 (-3%) |
| フィリピン | 19 | 19 | 23 | 22 | 27 | 27 | 26 | 27 | 33 | 33 | 16 (-48%) | 20 (-34%) |
| ブルガリア | 98 | 27 | 103 | 31 | 149 | 40 | 102 | 25 | 144 | 33 | 60 (-47%) | 18 (-31%) |
| インドネシア | 8 | 10 | 11 | 14 | 10 | 14 | 15 | 19 | 23 | 31 | 12 (-36%) | 17 (-33%) |
| ブラジル | 43 | 41 | 37 | 38 | 40 | 41 | 26 | 27 | 24 | 24 | 20 (+1%) | 22 (+10%) |
| スイス | 9 | 14 | 11 | 17 | 12 | 19 | 14 | 21 | 13 | 20 | 9 (-29%) | 16 (-11%) |
| その他 | 118 | 151 | 126 | 163 | 131 | 164 | 112 | 148 | 131 | 172 | 116 | 161 |

| | | | | | | | | | | | | |
|----------|-----|-----|-----|-----|-----|-----|-----|-----|-----|-----|---------------|--------------|
| (参考)EU ※ | 277 | 206 | 240 | 189 | 267 | 183 | 209 | 148 | 271 | 199 | 148 (-30%) | 150 (-5%) |
|----------|-----|-----|-----|-----|-----|-----|-----|-----|-----|-----|---------------|--------------|

資料：財務省「貿易統計」

注1：()内は対前年同期増減率である。

注2：数量1kg未満、金額20万円未満は計上されていない。

※EUは2020年2月以降の統計からイギリス分が除かれている。

(5) 日本酒（清酒）の輸出数量及び金額の推移

2022年1～10月の日本酒の輸出は、輸出数量が30,307キロリットル（対前年同期比+18%）、輸出金額が約395億円（対前年同期比+24%）と、数量及び金額ともに増加。

| | 2017年 | | 2018年 | | 2019年 | | 2020年 | | 2021年 | | 2022年 (1～10月) | |
|----------|------------------|------------------|------------------|------------------|-----------------|-----------------|------------------|-----------------|------------------|------------------|------------------|------------------|
| | 数量 キロリットル | 金額 百万円 | 数量 キロリットル | 金額 百万円 | 数量 キロリットル | 金額 百万円 | 数量 キロリットル | 金額 百万円 | 数量 キロリットル | 金額 百万円 | 数量 キロリットル | 金額 百万円 |
| 輸出合計 | 23,482 (+19%) | 18,679 (+20%) | 25,747 (+10%) | 22,232 (+19%) | 24,928 (-3%) | 23,412 (+5%) | 21,761 (-13%) | 24,141 (+3%) | 32,052 (+47%) | 40,178 (+66%) | 30,307 (+18%) | 39,537 (+24%) |
| 中国 | 3,341 | 2,660 | 4,146 | 3,587 | 5,145 | 5,001 | 4,772 | 5,792 | 7,268 | 10,279 | 6,229 (+8%) | 11,398 (+40%) |
| アメリカ | 5,780 | 6,039 | 5,952 | 6,313 | 6,452 | 6,757 | 5,270 | 5,070 | 8,826 | 9,591 | 8,118 (+13%) | 9,680 (+25%) |
| 香港 | 1,807 | 2,799 | 2,097 | 3,774 | 1,926 | 3,943 | 2,629 | 6,178 | 3,243 | 9,308 | 2,252 (-13%) | 6,030 (-18%) |
| シンガポール | 530 | 691 | 610 | 837 | 609 | 857 | 688 | 1,113 | 919 | 1,802 | 765 (+1%) | 1,929 (+33%) |
| 台湾 | 1,985 | 948 | 2,238 | 1,351 | 2,246 | 1,359 | 2,273 | 1,430 | 2,648 | 1,726 | 2,445 (+19%) | 1,712 (+36%) |
| 韓国 | 4,798 | 1,864 | 5,351 | 2,212 | 2,912 | 1,360 | 1,535 | 979 | 2,418 | 1,503 | 3,248 (+77%) | 2,002 (+77%) |
| オーストラリア | 444 | 396 | 502 | 446 | 483 | 439 | 525 | 491 | 747 | 730 | 676 (+5%) | 778 (+24%) |
| カナダ | 711 | 486 | 684 | 529 | 715 | 548 | 549 | 429 | 750 | 676 | 882 (+32%) | 995 (+75%) |
| マカオ | 34 | 150 | 52 | 207 | 39 | 156 | 44 | 179 | 111 | 563 | 80 (-6%) | 281 (-40%) |
| フランス | 266 | 267 | 274 | 276 | 270 | 285 | 222 | 213 | 438 | 490 | 375 (+7%) | 434 (+8%) |
| イギリス | 388 | 348 | 298 | 324 | 352 | 373 | 220 | 215 | 397 | 444 | 415 (+28%) | 506 (+42%) |
| マレーシア | 289 | 265 | 283 | 244 | 253 | 242 | 309 | 278 | 334 | 334 | 516 (+93%) | 547 (+107%) |
| ドイツ | 368 | 167 | 367 | 203 | 477 | 242 | 402 | 207 | 623 | 318 | 612 (+18%) | 318 (+21%) |
| ベトナム | 376 | 267 | 462 | 440 | 437 | 376 | 342 | 279 | 328 | 298 | 454 (+156%) | 434 (+176%) |
| オランダ | 276 | 144 | 223 | 161 | 247 | 142 | 288 | 178 | 460 | 273 | 385 (+1%) | 291 (+25%) |
| タイ | 472 | 252 | 604 | 300 | 627 | 276 | 498 | 225 | 457 | 212 | 570 (+48%) | 359 (+107%) |
| アラブ首長国連邦 | 46 | 46 | 54 | 59 | 52 | 55 | 41 | 38 | 107 | 175 | 140 (+100%) | 227 (+80%) |
| イタリア | 386 | 139 | 312 | 130 | 339 | 129 | 242 | 89 | 391 | 163 | 407 (+30%) | 163 (+31%) |
| スペイン | 154 | 110 | 153 | 98 | 130 | 75 | 81 | 49 | 195 | 154 | 256 (+91%) | 158 (+43%) |
| ブラジル | 219 | 109 | 207 | 93 | 248 | 119 | 146 | 76 | 272 | 152 | 314 (+40%) | 164 (+38%) |
| その他 | 812 | 530 | 877 | 647 | 966 | 680 | 684 | 633 | 1,119 | 987 | 1,166 | 1,132 |
| (参考)EU ※ | 2,009 | 1,311 | 1,809 | 1,334 | 2,023 | 1,421 | 1,447 | 915 | 2,330 | 1,592 | 2,363 (+26%) | 1,675 (+31%) |

資料：財務省「貿易統計」

注1：()内は対前年同期増減率である。

注2：数量1リットル未満、金額20万円未満は計上されていない。

※EUは2020年2月以降の統計からイギリス分が除かれている。

(6) 包装米飯（パックご飯）等の輸出数量及び金額の推移

2022年1～10月の包装米飯等の輸出は、輸出数量が1,125トン（対前年同期比+18%）、輸出金額が約6億円（対前年同期比+30%）と、数量及び金額ともに増加。

| | 2017年 | | 2018年 | | 2019年 | | 2020年 | | 2021年 | | 2022年 (1～10月) | |
|----------|----------|-----------|---------------|---------------|-----------------|--------------|-----------------|---------------|----------------|---------------|------------------|---------------|
| | 数量 トン | 金額 百万円 | 数量 トン | 金額 百万円 | 数量 トン | 金額 百万円 | 数量 トン | 金額 百万円 | 数量 トン | 金額 百万円 | 数量 トン | 金額 百万円 |
| 輸出合計 | 658 | 344 | 923 (+40%) | 473 (+38%) | 1,018 (+10%) | 513 (+8%) | 1,205 (+18%) | 658 (+28%) | 1,129 (-6%) | 593 (-10%) | 1,125 (+18%) | 639 (+30%) |
| アメリカ | 338 | 132 | 407 | 159 | 442 | 167 | 447 | 169 | 454 | 177 | 439 (+17%) | 205 (+43%) |
| 香港 | 35 | 25 | 79 | 51 | 130 | 77 | 261 | 170 | 215 | 126 | 263 (+44%) | 147 (+39%) |
| 台湾 | 33 | 28 | 58 | 36 | 105 | 56 | 145 | 88 | 123 | 99 | 99 (-12%) | 90 (+5%) |
| タイ | 29 | 14 | 40 | 17 | 63 | 27 | 75 | 34 | 83 | 39 | 47 (-33%) | 22 (-33%) |
| ベトナム | 69 | 54 | 92 | 73 | 82 | 79 | 66 | 69 | 47 | 36 | 44 (+9%) | 40 (+31%) |
| 中国 | 8 | 6 | 20 | 14 | 96 | 42 | 68 | 43 | 44 | 27 | 47 (+20%) | 23 (+1%) |
| シンガポール | 21 | 19 | 31 | 24 | 21 | 17 | 43 | 24 | 48 | 26 | 48 (+35%) | 29 (+51%) |
| 韓国 | 67 | 33 | 149 | 72 | 31 | 17 | 20 | 11 | 52 | 25 | 76 (+90%) | 35 (+77%) |
| インドネシア | 6 | 4 | 4 | 3 | 5 | 4 | 10 | 6 | 12 | 7 | 8 (-31%) | 5 (-26%) |
| メキシコ | 6 | 3 | 5 | 3 | 5 | 3 | 7 | 5 | 7 | 4 | 1 (-78%) | 1 (-76%) |
| イギリス | 8 | 4 | 10 | 4 | 9 | 4 | 10 | 5 | 8 | 4 | 5 (-13%) | 3 (+9%) |
| カナダ | 1 | 0 | 5 | 4 | 6 | 3 | 5 | 2 | 7 | 3 | 6 (+5%) | 4 (+73%) |
| ドイツ | 0 | 1 | — | — | 0 | 1 | 0 | 1 | 2 | 3 | 4 (+165%) | 3 (+18%) |
| マレーシア | — | — | — | — | 1 | 1 | 8 | 5 | 4 | 3 | 4 (+4%) | 2 (-5%) |
| フランス | 1 | 1 | 3 | 2 | 3 | 2 | 5 | 2 | 7 | 3 | 10 (+65%) | 2 (+4%) |
| マカオ | 0 | 0 | 0 | 0 | 3 | 3 | 2 | 2 | 4 | 2 | 2 (-47%) | 2 (-12%) |
| オーストラリア | 19 | 12 | 1 | 1 | 3 | 2 | 20 | 9 | 4 | 2 | 5 (+60%) | 3 (+72%) |
| フィリピン | 1 | 0 | 1 | 0 | 4 | 4 | 3 | 3 | 2 | 2 | 3 (+114%) | 4 (+161%) |
| オランダ | 2 | 1 | 5 | 3 | 4 | 3 | 4 | 5 | 1 | 2 | 3 (+388%) | 5 (+381%) |
| カンボジア | 4 | 3 | 1 | 1 | 2 | 1 | 0 | 0 | 1 | 1 | 3 (+100%) | 2 (+106%) |
| その他 | 12 | 4 | 12 | 5 | 2 | 2 | 7 | 7 | 6 | 3 | 6 | 9 |
| (参考)EU ※ | 11 | 7 | 18 | 9 | 17 | 11 | 14 | 9 | 13 | 8 | 20 (+62%) | 13 (+83%) |

資料：財務省「貿易統計」（政府による食糧援助を除く）

注1：（ ）内は対前年同期増減率である。

注2：数量1kg未満、金額20万円未満は計上されていない。

注3：数量0.5トン未満で、輸出実績がある場合は「0」と表記されている。

注4：金額0.5百万円未満で、輸出実績がある場合は「0」と表記されている。

注5：包装米飯、その他加工米飯のほか、加熱またはその他の調製をした調製食品のうち米のものを集計。

(2017年1月から単独のコードとして独立。)

※EUは2020年2月以降の統計からイギリス分が除かれている。

(7) 米粉の輸出数量及び金額の推移

2022年1～10月の米粉の輸出は、輸出数量が141トン（対前年同期比+147%）、輸出金額が約62百万円（対前年同期比+113%）と、数量及び金額ともに増加。

| | 2019年 | | 2020年 | | 2021年 | | 2022年 (1～10月) | |
|----------|--------|---------|---------------|----------------|--------------|----------------|------------------|-----------------|
| | 数量(トン) | 金額(百万円) | 数量(トン) | 金額(百万円) | 数量(トン) | 金額(百万円) | 数量(トン) | 金額(百万円) |
| 輸出全体 | 118 | 32.8 | 226 (+92%) | 48.4 (+48%) | 72 (-68%) | 36.8 (-24%) | 141 (+147%) | 61.8 (+113%) |
| タイ | 24 | 9.5 | 28 | 10.6 | 41 | 15.9 | 40 (+43%) | 16.6 (+56%) |
| オランダ | 11 | 3.1 | 6 | 2.3 | 18 | 6.4 | 8 (-56%) | 0.9 (-85%) |
| 台湾 | 1 | 2.2 | 0 | 1.8 | 2 | 4.4 | 5 (+150%) | 7.0 (+99%) |
| ドイツ | 11 | 3.4 | — | — | 6 | 2.7 | 42 (+600%) | 15.9 (+497%) |
| アメリカ | 68 | 11.5 | 184 | 29.4 | 0 | 2.3 | 34 (注5) | 11.8 (+498%) |
| ロシア | 0 | 0.6 | 8 | 3.3 | 2 | 1.6 | — (-100%) | — (-100%) |
| シンガポール | 1 | 0.6 | 0 | 0.3 | 0 | 1.4 | 1 (注5) | 3.4 (+342%) |
| 香港 | 1 | 0.8 | 0 | 0.3 | 2 | 1.1 | 2 (+100%) | 1.7 (+150%) |
| フランス | — | — | 0 | 0.4 | 0 | 0.8 | 1 (注5) | 2.7 (+232%) |
| アラブ首長国連邦 | — | — | — | — | 1 | 0.2 | 0 (注4) | 0.3 (注4) |
| ベトナム | 0 | 0.3 | — | — | — | — | — (注4) | — (注4) |
| スペイン | 1 | 0.7 | — | — | — | — | — (注4) | — (注4) |
| スウェーデン | — | — | — | — | — | — | 8 (注4) | 1.2 (注4) |
| カナダ | — | — | — | — | — | — | 0 (注4) | 0.2 (注4) |
| オーストラリア | — | — | — | — | — | — | 0 (注4) | 0.2 (注4) |
| (参考)EU ※ | 23 | 7.2 | 6 | 2.7 | 24 | 9.9 | 59 (+146%) | 20.6 (+108%) |

資料：財務省「貿易統計」

注1：()内は対前年同期増減率である。

注2：数量1トン未満、金額20万円未満は計上されていない。

注3：数量1トン未満で、輸出実績がある場合は「0」と表記されている。

注4：対前年同期比を記載していないのは、2021年1月～10月の輸出実績が計上されていないため。

注5：対前年同期比を記載していないのは、2021年1月～10月の数量が1トン未満であるため。

※EUは2020年2月以降の統計からイギリス分が除かれている。

(8) 米粉麵等の輸出数量及び金額の推移

2022年1～10月の米粉麵等の輸出は、輸出数量が約26トン（対前年同期比+79%）、輸出金額が約27百万円（対前年同期比+54%）と、数量及び金額ともに増加。

| | 2020年 | | 2021年 | | 2022年 (1～10月) | |
|---------|--------|---------|----------------|----------------|------------------|----------------|
| | 数量(トン) | 金額(百万円) | 数量(トン) | 金額(百万円) | 数量(トン) | 金額(百万円) |
| 輸出全体 | 23.2 | 24.1 | 15.8 (-32%) | 19.2 (-20%) | 26.4 (+79%) | 26.8 (+54%) |
| アメリカ | 10.6 | 11.8 | 5.9 | 9.1 | 10.2 (+99%) | 12.5 (+64%) |
| イタリア | 2.4 | 2.2 | 2.7 | 2.5 | 3.2 (+33%) | 2.9 (+32%) |
| オランダ | 0.8 | 0.9 | 2.3 | 2.3 | 0.5 (-78%) | 0.6 (-72%) |
| 香港 | 5.6 | 5.3 | 2.0 | 2.0 | 0.7 (-68%) | 0.6 (-69%) |
| スペイン | 2.1 | 2.0 | 1.7 | 1.5 | 0.6 (-64%) | 0.6 (-62%) |
| 中国 | — | — | 0.3 | 0.6 | 0.4 (+3%) | 0.6 (+5%) |
| オーストラリア | 0.2 | 0.2 | 0.3 | 0.5 | 0.8 (+199%) | 0.9 (+110%) |
| カナダ | 0.3 | 0.3 | 0.2 | 0.3 | 0.8 (+303%) | 1.0 (+219%) |
| タイ | — | — | 0.2 | 0.2 | — (-100%) | — (-100%) |
| 台湾 | — | — | 0.3 | 0.2 | 0.2 (-24%) | 0.3 (+28%) |
| サウジアラビア | 0.7 | 0.9 | — | — | — (注3) | — (注3) |
| シンガポール | 0.6 | 0.5 | — | — | — (注3) | — (注3) |
| ドイツ | — | — | — | — | 8.4 (注3) | 5.8 (注3) |
| スイス | — | — | — | — | 0.2 (注3) | 0.2 (注3) |
| イスラエル | — | — | — | — | 0.5 (注3) | 0.7 (注3) |

資料: 財務省「貿易統計」

注1: ()内は対前年同期増減率である。

注2: 数量1kg未満、金額20万円未満は計上されていない。

注3: 対前年同期比を記載していないのは、2021年1月～10月の輸出実績が計上されていないため。

2 コメ・コメ加工品の輸出をめぐる状況と対応方向について

(輸出拡大実行戦略のうちコメ・パックご飯・米粉及び米粉製品の輸出目標等)



1. 国別輸出額目標

| 国名 | 2019年実績 | 2025年目標 | 国別のニーズ・規制に対応するための課題・方策 |
|--------|---------|---------|---|
| 合計 | 52億円 | 125億円 | |
| 香港 | 15億円 | 36億円 | ・大手米卸や輸出事業者が中食・外食を中心に需要を開拓しており、今後もレストランチェーンやおにぎり店等をメインターゲットとした需要開拓を図る |
| アメリカ | 7億円 | 30億円 | ・大手米卸や輸出事業者が日系小売店需要を開拓。今後は日本食レストラン等やEC等の小売需要を開拓。またパックご飯や米粉の最大の輸出先国であり、更なる市場開拓を図る |
| 中国 | 4億円 | 19億円 | ・大手米卸等がECやギフトボックス等の贈答用を中心に需要を伸ばしており、更なる開拓を図る ・コスト縮減のためには指定精米工場等の活用に加えて工場等の追加や輸入規制の緩和が不可欠 |
| シンガポール | 8億円 | 16億円 | ・輸出事業者やJA系統等が中食・外食を中心に需要を開拓。更にレストランチェーンやおにぎり店等をメインターゲットとした需要開拓を図る |
| その他 | 18億円 | 22億円 | ・UAEや欧州等のコメを主食としない地域では、寿司等の日本食需要拡大に合わせて日本産米の需要開拓を図る ・EUを中心に拡大するグルテンフリー需要の取り込みを通じた米粉・米粉製品の需要開拓を図る |

2. 輸出産地の育成・展開

<輸出産地数>

- ・ 30～40産地（先進的なJA等をモデル産地として、千トン超の輸出用米の生産に取り組む産地を育成する）

<今後育成すべき国内産地>

- ・ 国際競争力を有するコメの生産と農家手取り収入の確保の両立を図ることで、大口で輸出用米を生産・供給する産地

<生産基盤の強化やロットの拡大、産地間連携の実現に向けた方策>

- ・ 輸出事業者と産地が連携して取り組む、多収米の導入や作期分散等の生産・流通コスト低減の取組の支援により、輸出用米の生産拡大（主食用米からの作付転換）を推進

3. 加工・流通施設の整備

- ・ パックご飯メーカーや米粉・米粉製品メーカーが輸出に取り組んでいるが、輸出先国の規制等への対応が必要になるケースがあることから、当該規制等対応のための取組や輸出向け生産に必要な機械・設備の導入等を支援

4. 品目別団体を中心とした販路開拓

- ・ 現在、（一社）全日本コメ・コメ関連食品輸出促進協議会（全米輸）が品目別のプロモーションを実施。プロモーションの財源には、国庫補助金のほか会費収入も一部活用。
- ・ 今後全米輸は、新興市場（輸出事業者の進出が不十分な国・地域あるいは分野。UAE・北欧や、アメリカのEC市場等を想定）でのプロモーション等を通じた市場開拓を予定。実施に際してはJETRO・JFOODOとも連携

3 MA米の輸入数量（輸入先国別及び輸入方式別）

輸入米の入札情報については、農林水産省ホームページの「農産」の分野別分類「米(稲)・麦・大豆」、品目別分類「輸入米麦入札関連資料」で御覧いただけます。

【 <https://www.maff.go.jp/j/seisan/boueki/nyusatu/index.html> 】

(単位:千玄米トン)

| | 米 国 | タ イ | 中 国 | オーストラリア | その他 | 合 計 | うち | |
|-------------------|-----|-----|-----|---------|-----|-----|------|--------|
| | | | | | | | 一般輸入 | SBS輸入※ |
| 平成7年度 | 194 | 107 | 32 | 87 | 5 | 426 | 415 | 11 |
| 平成8年度 | 233 | 144 | 40 | 87 | 6 | 511 | 488 | 22 |
| 平成9年度 | 290 | 151 | 46 | 95 | 13 | 596 | 537 | 55 |
| 平成10年度 | 313 | 152 | 78 | 109 | 29 | 681 | 551 | 120 |
| 平成11年度 | 339 | 159 | 86 | 115 | 24 | 724 | 591 | 120 |
| 平成12年度 | 356 | 168 | 99 | 120 | 24 | 767 | 632 | 120 |
| 平成13年度 | 364 | 146 | 136 | 110 | 11 | 767 | 655 | 100 |
| 平成14年度 | 361 | 153 | 112 | 96 | 44 | 767 | 710 | 50 |
| 平成15年度 | 355 | 153 | 110 | 90 | 51 | 759 | 647 | 100 |
| 平成16年度 | 361 | 185 | 98 | 20 | 103 | 767 | 661 | 94 |
| 平成17年度 | 362 | 186 | 84 | 19 | 116 | 767 | 655 | 100 |
| 平成18年度 | 358 | 179 | 76 | 52 | 102 | 767 | 654 | 100 |
| 平成19年度 | 358 | 243 | 82 | - | 13 | 696 | 585 | 100 |
| 平成20年度 | 430 | 261 | 72 | - | 6 | 769 | 658 | 100 |
| 平成21年度 | 358 | 332 | 71 | - | 5 | 767 | 655 | 100 |
| 平成22年度 | 356 | 345 | 19 | 40 | 6 | 767 | 725 | 37 |
| 平成23年度 | 358 | 241 | 56 | 71 | 40 | 767 | 658 | 100 |
| 平成24年度 | 362 | 281 | 46 | 64 | 13 | 767 | 656 | 100 |
| 平成25年度 | 359 | 351 | 1 | 41 | 15 | 767 | 700 | 61 |
| 平成26年度 | 359 | 332 | 55 | 14 | 6 | 767 | 754 | 12 |
| 平成27年度 | 359 | 344 | 56 | 1 | 6 | 767 | 734 | 29 |
| 平成28年度 | 376 | 375 | 3 | 7 | 7 | 767 | 685 | 73 |
| 平成29年度 | 365 | 264 | 56 | 74 | 8 | 767 | 655 | 100 |
| 平成30年度 | 359 | 316 | 69 | 14 | 8 | 767 | 701 | 59 |
| 令和元年度 | 360 | 306 | 83 | 0 | 17 | 767 | 681 | 77 |
| 令和2年度 | 360 | 322 | 70 | - | 15 | 767 | 699 | 60 |
| 令和3年度 | 345 | 314 | 69 | 27 | 12 | 767 | 743 | 21 |
| 令和4年度 (11月末現在) | 53 | 178 | 36 | 12 | 2 | 281 | 277 | 3 |

資料： 農林水産省「米をめぐる関係資料」

※SBS輸入数量の単位は千実トン。

注：1 各年度の輸入契約数量の推移。

2 ラウンドの関係で合計と内訳が一致しないことがある。

3 千実トンと千玄米トンのため合計は一致しないことがある。

(参考) MA米以外で、枠外税率を支払って輸入されるコメの数量は、毎年0.1~0.2千トン程度

4 加工原材料用に係る政府所有MA米の見積合せ結果（令和4年度）

（単位：実トン）

| 販売期間 | うるち | 販売期間 | もち |
|---------------------|--------|----------------|-------|
| 令和4年4～6月分 （長期契約） | 14,233 | 令和4年4～7月分 | 2,223 |
| 4月分 （月別契約） | 244 | 8～11月分 | 2,435 |
| 5月分 （月別契約） | 743 | 令和4年12～令和5年3月分 | |
| 6月分 （月別契約） | 375 | | |
| 7～9月分 （長期契約） | 16,305 | | |
| 7月分 （月別契約） | 239 | | |
| 8月分 （月別契約） | 436 | | |
| 9月分 （月別契約） | 478 | | |
| 10～12月分 （長期契約） | | | |
| 10月分 （月別契約） | | | |
| 11月分 （月別契約） | | | |
| 12月分 （月別契約） | | | |
| 令和5年1～3月分 （長期契約） | | | |
| 1月分 （月別契約） | | | |
| 2月分 （月別契約） | | | |
| 3月分 （月別契約） | | | |
| 小 計 | 33,053 | 小 計 | 4,658 |
| 合計 | | 37,711 | |

資料：農林水産省「加工原材料用に係る政府所有ミニマム・アクセス米の見積合わせ結果の概要について」

5 SBS輸入米の見積合せ結果（令和4年度）

（単位：実トン）

| | | アメリカ | | タイ | | 中国 | | オーストラリア | | その他 | | 合計 |
|---------------------|-----|--------|-------|-------|-------|-------|----|---------|----|--------|----|---------|
| | | うるち | もち | うるち | もち | うるち | もち | うるち | もち | うるち | もち | |
| 第1回 （令和4年9月30日） | 一般米 | | 40 | 207 | | | | | | | | 247 |
| | 砕精米 | 200 | | 200 | | | | | | | | 400 |
| | 計 | 200 | 40 | 407 | | | | | | | | 647 |
| 第2回 （令和4年10月21日） | 一般米 | | | 316 | | | | | | 206 | | 522 |
| | 砕精米 | 300 | | 200 | | | | | | 400 | | 900 |
| | 計 | 300 | | 516 | | | | | | 606 | | 1,422 |
| 第3回 （令和4年11月16日） | 一般米 | | | 567 | | | | | | 494 | | 1,061 |
| | 砕精米 | | | | | | | | | 200 | | 200 |
| | 計 | | | 567 | | | | | | 694 | | 1,261 |
| 令和4年度計 | 一般米 | 0 | 40 | 1,090 | 0 | 0 | 0 | 0 | 0 | 700 | 0 | 1,830 |
| | 砕精米 | 500 | 0 | 400 | 0 | 0 | 0 | 0 | 0 | 600 | 0 | 1,500 |
| | 計 | 500 | 40 | 1,490 | 0 | 0 | 0 | 0 | 0 | 1,300 | 0 | 3,330 |
| 令和3年度計 （参考） | 一般米 | 1,094 | 2,492 | 4,132 | 222 | 670 | 0 | 0 | 0 | 5,202 | 0 | 13,812 |
| | 砕精米 | 4,534 | 300 | 1,700 | 0 | 440 | 0 | 0 | 0 | 600 | 0 | 7,574 |
| | 計 | 5,628 | 2,792 | 5,832 | 222 | 1,110 | 0 | 0 | 0 | 5,802 | 0 | 21,386 |
| 令和2年度計 （参考） | 一般米 | 25,727 | 1,732 | 4,384 | 180 | 1,620 | 0 | 0 | 0 | 8,678 | 0 | 42,321 |
| | 砕精米 | 14,342 | 300 | 2,310 | 0 | 500 | 0 | 0 | 0 | 500 | 0 | 17,952 |
| | 計 | 40,069 | 2,032 | 6,694 | 180 | 2,120 | 0 | 0 | 0 | 9,178 | 0 | 60,273 |
| 令和元年度計 （参考） | 一般米 | 32,937 | 2,596 | 4,435 | 126 | 1,540 | 0 | 260 | 0 | 10,359 | 0 | 52,253 |
| | 砕精米 | 19,210 | 600 | 2,360 | 600 | 520 | 0 | 0 | 0 | 1,000 | 0 | 24,290 |
| | 計 | 52,147 | 3,196 | 6,795 | 726 | 2,060 | 0 | 260 | 0 | 11,359 | 0 | 76,543 |
| 平成30年度計 （参考） | 一般米 | 16,364 | 2,392 | 4,624 | 90 | 594 | 0 | 13,203 | 0 | 2,477 | 0 | 39,744 |
| | 砕精米 | 14,240 | 940 | 1,700 | 1,200 | 620 | 0 | 0 | 0 | 100 | 0 | 18,800 |
| | 計 | 30,604 | 3,332 | 6,324 | 1,290 | 1,214 | 0 | 13,203 | 0 | 2,577 | 0 | 58,544 |
| 平成29年度計 （参考） | 一般米 | 45,841 | 2,976 | 3,506 | 90 | 1,580 | 0 | 27,863 | 0 | 2,007 | 0 | 83,863 |
| | 砕精米 | 8,966 | 1,000 | 2,012 | 360 | 660 | 0 | 2,839 | 0 | 300 | 0 | 16,137 |
| | 計 | 54,807 | 3,976 | 5,518 | 450 | 2,240 | 0 | 30,702 | 0 | 2,307 | 0 | 100,000 |

資料：農林水産省「輸入米に係るSBSの結果の概要」

6 CPTPP・国別枠の見積合せ結果（令和4年度）

（単位：実トン）

| | | オーストラリア | |
|------------------------|---------|---------|----|
| | | うるち | もち |
| 第1回 （令和4年5月24日） | 一般米 | | |
| | 加工品・調製品 | | |
| | 砕精米 | | |
| | 計 | | |
| 第2回 （令和4年7月26日） | 一般米 | | |
| | 加工品・調製品 | | |
| | 砕精米 | | |
| | 計 | | |
| 第3回 （令和4年9月27日・28日） | 一般米 | | |
| | 加工品・調製品 | | |
| | 砕精米 | | |
| | 計 | | |
| 第4回 （令和4年11月29日） | 一般米 | | |
| | 加工品・調製品 | | |
| | 砕精米 | | |
| | 計 | | |
| 令和4年度計 | 一般米 | 0 | 0 |
| | 加工品・調製品 | 0 | 0 |
| | 砕精米 | 0 | 0 |
| | 計 | 0 | 0 |
| 令和3年度計 （参考） | 一般米 | 620 | 0 |
| | 加工品・調製品 | 0 | 0 |
| | 砕精米 | 0 | 0 |
| | 計 | 620 | 0 |
| 令和2年度計 （参考） | 一般米 | 595 | 0 |
| | 加工品・調製品 | 0 | 0 |
| | 砕精米 | 0 | 0 |
| | 計 | 595 | 0 |
| 令和元年度計 （参考） | 一般米 | 3,319 | 0 |
| | 加工品・調製品 | 0 | 0 |
| | 砕精米 | 140 | 0 |
| | 計 | 3,459 | 0 |
| 平成30年度計 （参考） | 一般米 | 1,000 | 0 |
| | 加工品・調製品 | 0 | 0 |
| | 砕精米 | 120 | 0 |
| | 計 | 1,120 | 0 |

資料：農林水産省「輸入米に係るSBSの結果の概要」

6 主食用米以外の情報

1 加工用米及び新規需要米等の生産状況

(1) 加工用米の生産量

(単位:トン)

| | | | 合計 | (参考) | |
|--------|---------|--------|---------|---------|---------|
| | うるち米 | もち米 | | 全国流通 | 地域流通 |
| 平成17年産 | 123,996 | 4,738 | 128,734 | 127,160 | 1,574 |
| 18年産 | 140,596 | 7,996 | 148,592 | 146,529 | 2,064 |
| 19年産 | 152,145 | 10,659 | 162,804 | 160,670 | 2,134 |
| 20年産 | 138,895 | 10,154 | 149,048 | 142,803 | 6,246 |
| 21年産 | 134,389 | 6,779 | 141,168 | 122,771 | 18,397 |
| 22年産 | 190,883 | 21,945 | 212,829 | 134,958 | 77,870 |
| 23年産 | 122,699 | 31,856 | 154,555 | 46,087 | 108,468 |
| 24年産 | 148,695 | 32,190 | 180,885 | 65,821 | 115,064 |
| 25年産 | 178,411 | 29,471 | 207,882 | 82,534 | 125,348 |
| 26年産 | 232,315 | 34,053 | 266,368 | 110,914 | 155,455 |
| 27年産 | 205,448 | 47,739 | 253,186 | 95,747 | 160,771 |
| 28年産 | 219,454 | 58,943 | 278,397 | 99,972 | 178,367 |
| 29年産 | 215,531 | 63,532 | 279,063 | 100,249 | 183,755 |
| 30年産 | 221,580 | 52,611 | 274,191 | 117,617 | 165,185 |
| 令和元年産 | 203,740 | 49,186 | 252,926 | 100,798 | 155,741 |
| 2年産 | 194,452 | 48,736 | 243,188 | 97,543 | 150,309 |
| 3年産 | 195,333 | 66,867 | 262,200 | 98,608 | 163,792 |
| 4年産 | 204,104 | 71,551 | 275,654 | 101,576 | 174,078 |

資料：農林水産省「加工用米生産量」

注：1 「需要に応じた米の生産・販売の推進に関する要領」の規定により報告された生産集出荷数量。ただし、4年産は計画数量。

注：2 参考の全国流通は、取組主体が全国生産出荷団体であるもの。地域流通は、取組主体が都道府県出荷団体、認定方針作成者及び農業者であるものの合計。

注：3 参考の27年産以降は、認定計画ベースの値。このため、合計（実績値）と一致しない。

注：4 ラウンドの関係で合計と内訳が一致しない場合がある。

(2) 新規需要米等の用途別作付・生産状況の推移

(単位:トン、ha)

| | 新規需要米 | | | | | | | | | | | | | | | |
|------|---------|---------|-------|--------|---------|---------|---------------------|--------------------|--------|-------|-------|------------|-------|----------------------|-------|--|
| | 合計 | | 米粉用米 | | 飼料用米 | | WCS用稲 (稲発酵粗飼料用稲) | 新市場開拓用米 (輸出用米等) | | 酒造用米 | | バイオエタノール用米 | | その他 (わら専用稲・青刈り用稲) | | |
| | 面積 | 生産量 | 面積 | 生産量 | 面積 | 生産量 | 面積 | 面積 | 生産量 | 面積 | 生産量 | 面積 | 生産量 | 面積 | 生産量 | |
| 20年産 | 12,314 | 12,386 | 108 | 566 | 1,410 | 8,020 | 9,089 | 74 | 391 | - | - | 303 | 2,426 | 1,330 | 982 | |
| 21年産 | 18,142 | 40,654 | 2,401 | 13,041 | 4,123 | 23,264 | 10,203 | 164 | 926 | - | - | 295 | 2,314 | 956 | 1,108 | |
| 22年産 | 37,072 | 97,632 | 4,957 | 24,639 | 14,883 | 68,011 | 15,939 | 388 | 1,959 | - | - | 397 | 2,488 | 508 | 535 | |
| 23年産 | 65,569 | 202,572 | 7,324 | 36,842 | 33,955 | 160,900 | 23,086 | 287 | 1,514 | - | - | 415 | 2,553 | 501 | 763 | |
| 24年産 | 68,091 | 205,150 | 6,437 | 32,617 | 34,525 | 166,537 | 25,672 | 454 | 2,423 | - | - | 450 | 2,783 | 553 | 790 | |
| 25年産 | 53,744 | 134,865 | 3,965 | 20,444 | 21,802 | 108,576 | 26,600 | 507 | 2,665 | - | - | 414 | 2,566 | 457 | 614 | |
| 26年産 | 71,073 | 218,712 | 3,401 | 18,352 | 33,881 | 186,564 | 30,929 | 1,092 | 6,003 | 859 | 4,255 | 384 | 2,458 | 527 | 1,080 | |
| 27年産 | 125,454 | 478,562 | 4,245 | 22,975 | 79,766 | 440,066 | 38,226 | 1,547 | 8,289 | 1,387 | 6,857 | - | - | 283 | 375 | |
| 28年産 | 139,028 | 540,344 | 3,428 | 19,014 | 91,169 | 505,998 | 41,366 | 1,437 | 7,903 | 1,420 | 7,027 | - | - | 207 | 402 | |
| 29年産 | 142,738 | 542,308 | 5,307 | 28,408 | 91,510 | 499,499 | 42,893 | 1,328 | 7,159 | 1,448 | 7,213 | - | - | 252 | 30 | |
| 30年産 | 131,048 | 473,359 | 5,295 | 27,695 | 79,535 | 426,521 | 42,545 | 3,578 | 19,143 | - | - | - | - | 96 | - | |
| 元年産 | 124,477 | 439,544 | 5,306 | 27,964 | 72,509 | 389,264 | 42,450 | 4,097 | 22,316 | - | - | - | - | 114 | - | |
| 2年産 | 126,205 | 446,901 | 6,346 | 33,391 | 70,883 | 380,502 | 42,791 | 6,089 | 33,008 | - | - | - | - | 96 | - | |
| 3年産 | 174,497 | 741,209 | 7,632 | 41,615 | 115,744 | 662,724 | 44,248 | 6,748 | 36,869 | - | - | - | - | 124 | - | |
| 4年産 | 206,203 | 846,500 | 8,403 | 44,605 | 142,055 | 761,429 | 48,404 | 7,248 | 40,466 | - | - | - | - | 92 | - | |

資料：農林水産省「新規需要米等の用途別作付・生産状況の推移（平成20年産～令和4年産）」

注1：平成20・21年産の生産量は取組計画認定ベース。

注2：令和4年産の面積・生産量は、農業者等が提出する取組計画のうち農林水産省が認定したものであり、作柄等が反映された実績ベースではない。

注3：「WCS用稲」及び「その他」のうち、わら専用、青刈り用稲については子実を採らない用途であるため生産量を取りまとめていない。

注4：「酒造用米」は、「需要に応じた米の生産・販売の推進に関する要領」（以下「要領」）に基づき生産数量目標の枠外で生産された玄米であり、平成30年産以降は取りまとめていない。

注5：平成30年産以降の「バイオエタノール用米」は、要領の改正により「新市場開拓用米」に含まれている。

注6：「-」は、事実がない又は認定及び取りまとめを行っていないことを表す。また、ラウンドの関係で合計と内訳が一致しない場合がある。

(3) 令和4年産 都道府県別の生産状況

(単位:トン)

| 産地 | 加工用米 | | | 新規需要米 | | | | 政府備蓄米 | 合計 |
|-----|---------|--------|---------|---------|---------|--------|--------|---------|-----------|
| | うるち米 | もち米 | | 飼料用米 | 新市場開拓用米 | 米粉用米 | | | |
| 全国 | 204,104 | 71,551 | 275,654 | 846,500 | 761,429 | 40,466 | 44,605 | 207,000 | 1,257,604 |
| 北海道 | 25,703 | 11,788 | 37,491 | 46,350 | 38,180 | 7,657 | 513 | 2,162 | 74,216 |
| 青森 | 5,461 | 381 | 5,842 | 56,212 | 54,418 | 1,755 | 39 | 27,259 | 88,932 |
| 岩手 | 6,109 | 1,376 | 7,486 | 33,780 | 31,443 | 1,906 | 431 | 3,488 | 43,378 |
| 宮城 | 2,600 | 987 | 3,586 | 61,461 | 56,541 | 4,088 | 833 | 11,600 | 75,660 |
| 秋田 | 28,840 | 22,530 | 51,370 | 34,571 | 29,910 | 2,210 | 2,451 | 21,572 | 84,983 |
| 山形 | 25,056 | 3,216 | 28,272 | 34,390 | 31,408 | 2,262 | 720 | 21,291 | 80,737 |
| 福島 | 1,697 | 473 | 2,170 | 68,404 | 67,863 | 475 | 66 | 27,050 | 97,150 |
| 茨城 | 4,862 | 373 | 5,235 | 78,378 | 75,666 | 2,400 | 313 | 1,103 | 84,344 |
| 栃木 | 9,940 | 70 | 10,010 | 91,711 | 84,199 | 240 | 7,272 | 7,602 | 109,253 |
| 群馬 | 7,249 | | 7,249 | 9,647 | 7,805 | 1 | 1,842 | 555 | 17,451 |
| 埼玉 | 833 | 3 | 836 | 22,942 | 18,461 | 226 | 4,255 | 463 | 24,237 |
| 千葉 | 3,311 | 4,729 | 8,040 | 60,177 | 59,379 | 68 | 730 | 3,985 | 67,473 |
| 東京 | | | | | | | | | |
| 神奈川 | | | | 56 | 56 | | | | 56 |
| 新潟 | 25,160 | 17,400 | 42,560 | 45,991 | 24,916 | 8,311 | 12,764 | 25,149 | 96,301 |
| 富山 | 4,840 | 1,486 | 6,325 | 15,190 | 11,785 | 2,034 | 1,371 | 12,197 | 32,226 |
| 石川 | 1,817 | 618 | 2,435 | 11,491 | 9,205 | 226 | 2,061 | 7,849 | 21,157 |
| 福井 | 1,016 | 419 | 1,435 | 12,520 | 10,767 | 738 | 1,014 | 4,076 | 17,612 |
| 山梨 | 374 | | 374 | 254 | 105 | | 149 | | 628 |
| 長野 | 3,566 | 287 | 3,853 | 4,517 | 3,261 | 1,102 | 154 | 1,446 | 9,529 |
| 岐阜 | 2,326 | 5 | 2,331 | 17,936 | 17,568 | 90 | 278 | 435 | 20,698 |
| 静岡 | 415 | | 415 | 6,169 | 6,134 | 4 | 32 | 20 | 6,605 |
| 愛知 | 2,115 | 176 | 2,292 | 12,949 | 12,349 | 337 | 263 | 846 | 15,911 |
| 三重 | 787 | 64 | 852 | 13,094 | 12,454 | 170 | 471 | 270 | 14,152 |
| 滋賀 | 3,134 | 414 | 3,548 | 12,166 | 10,770 | 1,107 | 289 | 1,342 | 16,642 |
| 京都 | 2,851 | 11 | 2,861 | 855 | 700 | 107 | 48 | | 3,705 |
| 大阪 | 1 | | 1 | 57 | 32 | | 25 | | 58 |
| 兵庫 | 3,302 | 273 | 3,574 | 4,985 | 3,868 | 943 | 175 | | 8,286 |
| 奈良 | 71 | 1 | 71 | 561 | 329 | | 233 | | 632 |
| 和歌山 | | | | 17 | 14 | | 4 | | 17 |
| 鳥取 | 115 | | 115 | 4,443 | 4,339 | 102 | 3 | 400 | 4,958 |
| 島根 | 1,442 | 100 | 1,542 | 4,532 | 4,491 | 12 | 28 | 130 | 6,104 |
| 岡山 | 1,572 | 118 | 1,690 | 12,130 | 10,588 | 874 | 668 | 977 | 14,679 |
| 広島 | 1,785 | 75 | 1,860 | 3,603 | 2,780 | 134 | 690 | 20 | 5,409 |
| 山口 | 4,998 | 55 | 5,053 | 6,099 | 5,568 | 337 | 194 | | 11,096 |
| 徳島 | 95 | 2 | 97 | 5,014 | 4,771 | 190 | 53 | 1,182 | 6,292 |
| 香川 | 232 | | 232 | 876 | 811 | 26 | 39 | | 1,108 |
| 愛媛 | 142 | | 142 | 1,490 | 1,460 | | 30 | | 1,631 |
| 高知 | 385 | | 385 | 4,851 | 4,726 | 22 | 103 | 10 | 5,246 |
| 福岡 | 791 | 352 | 1,143 | 13,959 | 12,250 | 45 | 1,664 | 76 | 14,826 |
| 佐賀 | 222 | 1,942 | 2,164 | 4,473 | 4,260 | 30 | 184 | 220 | 4,915 |
| 長崎 | 35 | | 35 | 637 | 587 | 23 | 27 | | 672 |
| 熊本 | 1,939 | 1,605 | 3,543 | 10,716 | 8,719 | 100 | 1,896 | 247 | 12,902 |
| 大分 | 558 | | 558 | 9,236 | 9,157 | | 79 | 94 | 9,888 |
| 宮崎 | 9,571 | | 9,571 | 3,542 | 3,348 | 111 | 83 | | 13,113 |
| 鹿児島 | 6,731 | 223 | 6,954 | 4,063 | 3,985 | 7 | 71 | | 10,794 |
| 沖縄 | 54 | | 54 | 5 | 1 | | 3 | | 59 |

資料： 農林水産省「令和4年産加工用米の都道府県別の取組計画認定上位協（9月15日現在）」、
「令和4年産新規需要米の都道府県別の取組計画認定状況（9月15日現在）」、「令和4年産備蓄米の政府買入入札の結果」
注：1 政府備蓄米の合計は、買入対象米穀の産地の指定無し分21,889トンを含んでいる。
注：2 ラウンドの関係で合計と内訳が一致しない場合がある。

2 米加工品の状況

(1) 主な米加工品の生産状況

(トン、kℓ)

| | 平成27年 | 平成28年 | 平成29年 | 平成30年 | 令和元年 | 令和2年 | 令和3年 | 令和4年 | 対前年 同期比 |
|------------|---------|---------|---------|---------|---------|---------|---------|---------|------------|
| | (1～9月) | | | | | | | | |
| 加工米飯 | 349,424 | 346,708 | 373,142 | 390,170 | 398,750 | 404,707 | 409,034 | 317,395 | 105% |
| レトルト米飯 | 30,685 | 27,856 | 27,807 | 28,163 | 27,474 | 27,245 | 27,885 | 23,664 | 119% |
| 無菌包装米飯 | 136,886 | 145,326 | 161,068 | 170,218 | 182,797 | 197,185 | 206,179 | 158,004 | 103% |
| 冷凍米飯 | 171,501 | 163,017 | 174,025 | 181,559 | 178,068 | 171,307 | 166,099 | 129,056 | 106% |
| チルド米飯 | 4,765 | 4,916 | 4,832 | 4,845 | 4,520 | 3,894 | 3,624 | 2,449 | 91% |
| 缶詰米飯 | 1,094 | 543 | 526 | 553 | 526 | 422 | 422 | 324 | 114% |
| 乾燥米飯 | 4,493 | 5,050 | 4,884 | 4,832 | 5,365 | 4,654 | 4,825 | 3,898 | 113% |
| 米菓 | 220,350 | 217,687 | 222,868 | 221,481 | 221,796 | 219,437 | 214,587 | 155,928 | 97% |
| あられ | 94,995 | 92,310 | 92,200 | 93,504 | 92,259 | 93,506 | 93,836 | 68,055 | 98% |
| せんべい | 125,355 | 125,377 | 130,668 | 127,977 | 129,537 | 125,931 | 120,751 | 87,873 | 97% |
| 味噌 | 461,652 | 476,057 | 482,045 | 478,068 | 481,574 | 474,700 | 462,083 | 337,221 | 102% |
| 米みそ | 393,554 | 408,695 | 413,492 | 408,093 | 412,038 | 404,717 | 394,187 | 287,851 | 102% |
| 調合みそ | 26,308 | 25,675 | 26,285 | 28,483 | 27,950 | 28,805 | 28,687 | 22,888 | 111% |
| (麦みそ) | 18,060 | 18,574 | 17,399 | 16,166 | 15,555 | 16,466 | 15,653 | 9,717 | 84% |
| (豆みそ) | 23,730 | 23,113 | 24,869 | 25,326 | 26,031 | 24,712 | 23,556 | 16,765 | 100% |
| 米穀粉 | 94,651 | 92,693 | 94,860 | 93,956 | 91,179 | 91,076 | 84,964 | 67,778 | 108% |
| 上新粉 | 46,260 | 46,377 | 47,257 | 45,643 | 43,345 | 40,559 | 35,918 | 32,049 | 121% |
| もち粉 | 11,583 | 10,755 | 9,592 | 9,663 | 9,406 | 8,280 | 8,812 | 6,910 | 107% |
| 白玉粉 | 4,974 | 4,992 | 5,246 | 4,821 | 4,742 | 4,851 | 4,062 | 2,906 | 96% |
| 寒梅粉 | 1,468 | 1,606 | 1,535 | 1,534 | 1,560 | 1,485 | 1,492 | 1,103 | 98% |
| らくがん粉・みじん粉 | 1,007 | 971 | 945 | 984 | 1,120 | 1,013 | 993 | 832 | 111% |
| だんご粉 | 962 | 1,543 | 1,166 | 1,310 | 1,159 | 1,114 | 1,016 | 846 | 104% |
| 菓子種 | 2,448 | 1,756 | 2,419 | 2,506 | 2,508 | 2,528 | 2,183 | 1,393 | 86% |
| 新規米粉 | 25,949 | 24,693 | 26,700 | 27,495 | 27,339 | 31,246 | 30,488 | 21,739 | 97% |
| 包装もち | 58,950 | 63,096 | 58,653 | 59,536 | 60,894 | 66,181 | 65,570 | 38,343 | 95% |
| 日本酒 | 555,063 | 539,676 | 532,862 | 495,052 | 466,872 | 418,507 | 404,299 | 252,167 | 98% |
| 特定名称酒 | 173,327 | 177,735 | 179,491 | 170,642 | 164,641 | 142,121 | 138,084 | 91,079 | 109% |
| 吟醸酒 | 25,213 | 24,499 | 24,395 | 23,126 | 22,240 | 19,682 | 19,464 | 11,699 | 104% |
| 純米吟醸酒 | 37,124 | 41,960 | 45,300 | 45,377 | 45,491 | 40,362 | 41,611 | 29,335 | 114% |
| 純米酒 | 61,793 | 65,379 | 67,060 | 63,998 | 61,799 | 54,729 | 52,669 | 35,293 | 107% |
| 本醸造酒 | 49,198 | 45,897 | 42,736 | 38,141 | 35,111 | 27,349 | 24,339 | 14,752 | 108% |
| 一般酒 | 381,736 | 361,941 | 353,371 | 324,410 | 302,231 | 276,386 | 266,215 | 161,088 | 93% |
| 単式蒸留焼酎 | 483,216 | 479,866 | 471,512 | 441,824 | 424,569 | 411,894 | 389,556 | 272,421 | 100% |
| いも焼酎 | 206,904 | 208,262 | 205,336 | 189,979 | 182,169 | 176,801 | 164,223 | 119,768 | 106% |
| 米焼酎 | 41,804 | 40,560 | 38,549 | 36,362 | 34,531 | 31,507 | 29,550 | 21,481 | 105% |
| (麦焼酎) | 188,896 | 186,998 | 183,903 | 176,608 | 171,222 | 168,352 | 162,420 | 116,514 | 101% |

資料：加工米飯、米菓、味噌、米穀粉及び包装もちは、食品産業動態調査（農林水産省）。日本酒及び単式蒸留焼酎は、日本酒造組合中央会調べ。

注1：日本酒及び単式蒸留焼酎は、課税移出数量。令和4年は概算値。また、令和4年については、9月分の兵庫県のデータが未集計となっている。

注2：日本酒の一般酒は、日本酒全体から特定名称酒の数量を差し引いて算出。

(2) 令和2米穀年度における加工原材料用米穀の使用状況（推計）

- 日本酒、米菓、米穀粉などの原料として使用される米穀の令和2米穀年度における使用量は、日本酒の出荷量の減少等により、対前年▲3万トンの約92万トン（推計）。
- 種類別には、うるち米が約72万トン、もち米が約19万トン。制度別には、主食用米、加工用米及び特定米穀などの国産米が約76%。残りの約24%はMA米及び輸入米粉調製品の外国産米。
- 米菓を中心に加工用米の使用量が減少し、特定米穀の使用量が増加。

<うるち米>

（単位：万玄米トン）

| 制度 用途 | 主食用米 | 加工用米 | 新規需要米 (米粉用米) | 特定米穀 | MA米 | 輸入米粉調製品 | うるち米計 |
|---------------------|----------|------|-----------------|------|-----|---------|-----------|
| 日本酒用 | 9 (8) | 8 | | 3 | | | 21 (8) |
| 米菓用 | 1 | 1 | | 6 | 3 | 2 | 13 |
| 加工米飯用 (無菌包装米飯除く) | 4 | 6 | | | | | 10 |
| 味噌用 | | 1 | | 3 | 5 | | 10 |
| 焼酎用 (泡盛含む) | | 1 | | 4 | 2 | | 7 |
| 米穀粉用 | | 1 | 3 | 1 | 2 | 1 | 9 |
| その他用 | 1 | 2 | | 1 | 1 | | 4 |
| 合計 | 15 | 20 | 3 | 18 | 13 | 3 | 72 |

<もち米>

（単位：万玄米トン）

| 制度 用途 | 主食用米 | 加工用米 | 新規需要米 (米粉用米) | 特定米穀 | MA米 | 輸入米粉調製品 | もち米計 |
|---------------------|------|------|-----------------|------|-----|---------|------|
| 包装もち用 | 4 | 3 | | | | 1 | 8 |
| 米菓用 | 1 | 2 | | 1 | 1 | 1 | 6 |
| 米穀粉用 | 1 | 1 | | | | 1 | 3 |
| 加工米飯用 (無菌包装米飯除く) | 1 | | | | | | 1 |
| その他用 | | | | | | 1 | 2 |
| 合計 | 6 | 5 | | 2 | 1 | 4 | 19 |

注1： 日本酒用の（ ）書きは、酒造好適米で内数。

2： 加工米飯用は、レトルト米飯用、冷凍米飯用などとして使用される原料米の使用量であり、無菌包装米飯用として使用される原料米約10万トンを含んでいない。

3： 焼酎は単式蒸留しょうちゅう（穀類又はいも類、これらの麴等及び水を原料として発酵させたアルコール含有物を単式蒸留機により蒸留したアルコール度数が45度以下のもの（酒税法第3条第10号）であり、泡盛用として使用される原料米を含んでいる。

4： その他用には、玄米茶用、みりん用、朝食シリアル用などがある。

5： 特定米穀とは、水稻収穫量調査で使用するふるい目1.7mmと農家が出荷の際に使用する1.75~1.9mmの間の「ふるい下米」と、1.7mm未満の小さな粒の米（一般的に「くず米」と呼ばれているもの）の総称。

6： ラウンドの関係で合計と内訳が一致しない場合がある。

【推計根拠】

- 用途別の原料米使用量合計は、加工団体等からの聞き取りのほか、以下のデータにより推計。
日本酒用・・・「清酒の製造状況等について」（国税庁）
焼酎用・・・「課税移出数量」（国税庁）
米菓用、米穀粉用、加工米飯用、味噌用、包装もち用、その他用・・・「食品産業動態調査」（農林水産省）による生産量等
- 制度別の使用状況は、加工団体等からの聞き取りのほか、以下のデータにより推計。
主食用米・・・全国出荷団体等からの聞き取り。なお、酒造好適米は「酒造好適米の需要量調査」（農林水産省）等に基づく推計
加工用米・・・「需要に応じた米の生産・販売の推進に関する要領」（農林水産省）に基づく報告
新規需要米（米粉用米）・・・「米粉をめぐる状況について」（農林水産省）による利用量
MA米（SBS含む）・・・「販売実績」（農林水産省）
輸入米粉調製品・・・「貿易統計」（財務省）
特定米穀・・・1で推計した用途別原料米使用量から主食用米、加工用米、新規需要米（米粉用米）、MA米及び輸入米粉調製品を差し引いた数量

(3) 加工原材料用米穀の使用状況（推計）の推移

<うるち米>

(単位: 万玄米トン)

| 用途 | 米穀年度 | 主食用米 | 加工用米 | 新規需要米 (米粉用米) | 特定米穀 | MA米 | 輸入米粉調製品 | うるち米計 |
|---------------------|------|---------|------|-----------------|------|-----|---------|---------|
| 日本酒用 | 28 | 13 (10) | 9 | | 3 | | | 25 (10) |
| | 29 | 12 (10) | 9 | | 3 | | | 24 (10) |
| | 30 | 11 (9) | 9 | | 4 | | | 24 (9) |
| | 元 | 11 (9) | 9 | | 3 | | | 23 (9) |
| | 2 | 9 (8) | 8 | | 3 | | | 21 (8) |
| 米菓用 | 28 | 1 | 2 | | 6 | 3 | 1 | 12 |
| | 29 | 1 | 2 | | 4 | 5 | 1 | 13 |
| | 30 | 1 | 1 | | 5 | 5 | 2 | 13 |
| | 元 | 1 | 2 | | 5 | 3 | 2 | 13 |
| | 2 | 1 | 1 | | 6 | 3 | 2 | 13 |
| 加工米飯用 (無菌包装米飯除く) | 28 | 5 | 5 | | | | | 10 |
| | 29 | 5 | 5 | | | | | 11 |
| | 30 | 5 | 6 | | | | | 11 |
| | 元 | 4 | 7 | | | | | 11 |
| | 2 | 4 | 6 | | | | | 10 |
| 味噌用 | 28 | | 1 | | 6 | 2 | | 9 |
| | 29 | | 1 | | 2 | 7 | | 10 |
| | 30 | | 1 | | 2 | 7 | | 10 |
| | 元 | | 1 | | 3 | 5 | | 10 |
| | 2 | | 1 | | 3 | 5 | | 10 |
| 焼酎用 (泡盛含む) | 28 | | 2 | | 4 | 2 | | 8 |
| | 29 | | 2 | | 3 | 2 | | 8 |
| | 30 | | 2 | | 3 | 2 | | 7 |
| | 元 | | 1 | | 4 | 2 | | 7 |
| | 2 | | 1 | | 4 | 2 | | 7 |
| 米穀粉用 | 28 | | 1 | 2 | 1 | 3 | 1 | 8 |
| | 29 | | 1 | 2 | 1 | 2 | 1 | 8 |
| | 30 | | 1 | 3 | 1 | 2 | 1 | 8 |
| | 元 | | 1 | 3 | 1 | 2 | 1 | 9 |
| | 2 | | 1 | 3 | 1 | 2 | 1 | 9 |
| その他用 | 28 | 1 | 1 | | 2 | 1 | | 4 |
| | 29 | 1 | 1 | | 1 | 1 | | 4 |
| | 30 | 1 | 2 | | 1 | 1 | | 4 |
| | 元 | 1 | 1 | | 1 | 1 | | 4 |
| | 2 | 1 | 2 | | 1 | 1 | | 4 |
| 合計 | 28 | 20 | 21 | 2 | 21 | 11 | 1 | 77 |
| | 29 | 19 | 22 | 2 | 15 | 18 | 2 | 78 |
| | 30 | 18 | 21 | 3 | 16 | 16 | 3 | 77 |
| | 元 | 16 | 22 | 3 | 18 | 13 | 3 | 76 |
| | 2 | 15 | 20 | 3 | 18 | 13 | 3 | 72 |

<もち米>

(単位: 万玄米トン)

| 用途 | 米穀年度 | 主食用米 | 加工用米 | 新規需要米 (米粉用米) | 特定米穀 | MA米 | 輸入米粉調製品 | もち米計 |
|---------------------|------|------|------|-----------------|------|-----|---------|------|
| 包装もち用 | 28 | 3 | 2 | | | | 2 | 8 |
| | 29 | 3 | 3 | | | | 1 | 8 |
| | 30 | 2 | 3 | | | | 1 | 7 |
| | 元 | 3 | 3 | | | | 1 | 8 |
| | 2 | 4 | 3 | | | | 1 | 8 |
| 米菓用 | 28 | 1 | 2 | | 1 | 1 | 1 | 6 |
| | 29 | 1 | 2 | | 1 | 1 | 1 | 6 |
| | 30 | 1 | 2 | | 1 | 1 | 1 | 6 |
| | 元 | 1 | 2 | | 1 | 1 | 1 | 6 |
| | 2 | 1 | 2 | | 1 | 1 | 1 | 6 |
| 米穀粉用 | 28 | 1 | 1 | | | | 1 | 3 |
| | 29 | 1 | 1 | | | | 1 | 3 |
| | 30 | 1 | 1 | | | | 1 | 3 |
| | 元 | 1 | 1 | | | | 1 | 3 |
| | 2 | 1 | 1 | | | | 1 | 3 |
| 加工米飯用 (無菌包装米飯除く) | 28 | 1 | | | | | | 1 |
| | 29 | 1 | | | | | | 1 |
| | 30 | 1 | | | | | | 1 |
| | 元 | 1 | | | | | | 1 |
| | 2 | 1 | | | | | | 1 |
| その他用 | 28 | | | | | | 1 | 2 |
| | 29 | | | | | | 1 | 2 |
| | 30 | | | | | | 1 | 2 |
| | 元 | | | | | | 1 | 2 |
| | 2 | | | | | | 1 | 2 |
| 合計 | 28 | 6 | 5 | | 1 | 2 | 5 | 19 |
| | 29 | 6 | 6 | | 1 | 2 | 5 | 19 |
| | 30 | 6 | 6 | | 1 | 1 | 5 | 19 |
| | 元 | 6 | 5 | | 1 | 2 | 5 | 19 |
| | 2 | 6 | 5 | | 2 | 1 | 4 | 19 |

注1: 日本酒用の()書きは、酒造好適米で内数。

2: 加工米飯用は、レトルト米飯用、冷凍米飯用などとして使用される原料米の使用量であり、無菌包装米飯用として使用される原料米を含んでいない。

3: 焼酎は単式蒸留しょうちゅう(穀類又はいも類、これらの麴等及び水を原料として発酵させたアルコール含有物を単式蒸留機により蒸留したアルコール度数が45度以下のもの(酒税法第3条第10号))であり、泡盛用として使用される原料米を含んでいる。

4: その他用には、玄米茶用、みりん用、朝食シリアル用などがある。

5: 特定米穀とは、水稻収穫量調査で使用するふるい目1.7mmと農家が出荷の際に使用する1.75~1.9mmの間の「ふるい下米」と、1.7mm未満の小きな粒の米(一般的に「くず米」と呼ばれているもの)の総称。

6: ラウンドの関係で合計と内訳が一致しない場合がある。

3 酒造好適米の需給状況

(1) 日本酒の出荷状況

- 日本酒の国内出荷量は、ピーク時（昭和48年）には170万klを超えていたが、他のアルコール飲料との競合などにより、近年は50万klを下回る水準まで減少。
- 消費者の志向が量から質へと変化していることから、国内出荷量全体に占める特定名称酒（吟醸酒、純米酒等）の割合は増加傾向で推移。
- また、輸出については、日本食ブーム等を背景に近年増加傾向で推移。
- 令和2年以降については、新型コロナウイルス感染症拡大の影響等により国内の日本酒出荷量が大幅に減少。

日本酒の国内出荷量の推移

| | 10年 | 15年 | 20年 | 25年 | 26年 | 27年 | 28年 | 29年 | 30年 | 元年 | 2年 | 3年 | 4年 | |
|----------|-------|-----|-----|-----|-----|-----|-----|-----|-----|-----|-----|-----|--------|--------|
| | | | | | | | | | | | | | (1~9月) | 対前年同期比 |
| 日本酒国内出荷量 | 1,133 | 871 | 659 | 580 | 566 | 555 | 540 | 533 | 495 | 467 | 419 | 404 | 252 | 98% |
| 特定名称酒 | 291 | 221 | 174 | 164 | 167 | 173 | 178 | 179 | 171 | 165 | 142 | 138 | 91 | 109% |
| 吟醸酒 | 34 | 30 | 20 | 21 | 24 | 25 | 24 | 24 | 23 | 22 | 20 | 19 | 12 | 104% |
| 純米吟醸酒 | 25 | 26 | 24 | 29 | 32 | 37 | 42 | 45 | 45 | 45 | 40 | 42 | 29 | 114% |
| 純米酒 | 62 | 54 | 57 | 58 | 59 | 62 | 65 | 67 | 64 | 62 | 55 | 53 | 35 | 107% |
| 本醸造酒 | 169 | 111 | 73 | 56 | 52 | 49 | 46 | 43 | 38 | 35 | 27 | 24 | 15 | 108% |
| 一般酒 | 842 | 650 | 485 | 416 | 399 | 382 | 362 | 353 | 324 | 302 | 276 | 266 | 161 | 93% |

資料：日本酒造組合中央会調べ。年は暦年。令和4年は概算値。また、令和4年については、9月分の兵庫県のデータが未集計となっている。

注1：清酒は、一般酒のほか、原料米及び製造方法などの諸条件（原料、精米歩留）により、吟醸酒、純米酒、本醸造酒等に分類され、これらを総称して「特定名称酒」という。一般酒は日本酒国内出荷量から特定名称酒の数量を差し引いて算出。

注2：国内出荷量には輸出货量は含まれていない。

日本酒の輸出货量の推移

| | 10年 | 15年 | 20年 | 25年 | 26年 | 27年 | 28年 | 29年 | 30年 | 元年 | 2年 | 3年 | 4年 | |
|---------|-----|-----|-----|-----|-----|-----|-----|-----|-----|----|----|----|--------|--------|
| | | | | | | | | | | | | | (1~9月) | 対前年同期比 |
| 日本酒輸出货量 | 8 | 8 | 12 | 16 | 16 | 18 | 20 | 23 | 26 | 25 | 22 | 32 | 26.9 | 119% |
| アメリカ合衆国 | 1 | 2 | 4 | 4 | 4 | 5 | 5 | 6 | 6 | 6 | 5 | 9 | 7.4 | 120% |
| 中華人民共和国 | 0 | 0 | 0 | 1 | 1 | 2 | 2 | 3 | 4 | 5 | 5 | 7 | 5.4 | 106% |
| 香港 | 1 | 1 | 1 | 2 | 2 | 2 | 2 | 2 | 2 | 2 | 3 | 3 | 2.1 | 88% |
| 台湾 | 4 | 2 | 2 | 2 | 2 | 2 | 2 | 2 | 2 | 2 | 2 | 3 | 2.2 | 117% |
| 大韓民国 | 0 | 0 | 2 | 4 | 3 | 3 | 4 | 5 | 5 | 3 | 2 | 2 | 2.8 | 162% |
| その他 | 2 | 2 | 3 | 4 | 4 | 5 | 5 | 6 | 6 | 6 | 5 | 8 | 7.1 | 130% |

資料：「貿易統計」（財務省）。年は暦年。

(2) 日本酒原料米の使用状況

- 日本酒の原料米は、一般的に主食用としても流通している品種のほか、醸造用に適した品種である山田錦、五百万石などの「酒造好適米」が使用されている。
- 日本酒原料米の使用量は、近年、製品当たりの米の使用量が多い特定名称酒が増加していたため、24~25万トン程度で推移していたが、平成30年産以降は、特定名称酒も減少に転じたこと等から、令和2年産で約18万トン（対前年比▲12%）にまで減少。

日本酒原料米の使用状況

| | 10年産 | 15年産 | 20年産 | 25年産 | 26年産 | 27年産 | 28年産 | 29年産 | 30年産 | 元年産 | 2年産 | 対前年比 |
|--------|------|------|------|------|------|------|------|------|------|-----|-----|------|
| | | | | | | | | | | | | 2/元年 |
| 日本酒原料米 | 405 | 315 | 261 | 243 | 248 | 251 | 241 | 240 | 227 | 206 | 180 | 88% |
| 酒造好適米 | 99 | 75 | 77 | 76 | 90 | 99 | 97 | 94 | 88 | 83 | 70 | 84% |
| 加工用米 | 86 | 89 | 74 | 95 | 105 | 94 | 93 | 88 | 90 | 85 | 63 | 74% |
| その他 | 220 | 151 | 110 | 72 | 53 | 58 | 51 | 58 | 49 | 38 | 47 | 125% |

資料：農林水産省による推計値。

(3) 酒造好適米の生産量

- 酒造好適米の生産量（農産物検査数量）については、平成27年産は、作付面積の増加や作柄が良かったこと等から大幅に増加したため供給過剰となり、その後は、需要減少も伴って生産抑制が行われている。
- さらに、新型コロナウイルス感染症拡大の影響等により、国内の日本酒出荷量が急減しており、供給過剰が見込まれる状況。

酒造好適米の生産量（農産物検査数量）の推移

(トン)

| | 10年産 | 15年産 | 20年産 | 25年産 | 26年産 | 27年産 | 28年産 | 29年産 | 30年産 | 元年産 | 2年産 | 3年産 | 対前年産比 |
|------|--------|--------|--------|--------|--------|--------|---------|---------|---------|--------|--------|--------|--------|
| | 酒造好適米 | 99,448 | 74,854 | 76,788 | 75,813 | 90,185 | 108,797 | 106,618 | 102,400 | 95,856 | 96,454 | 85,179 | |
| 山田錦 | 24,639 | 22,853 | 21,399 | 23,081 | 29,812 | 39,528 | 37,257 | 38,431 | 33,916 | 34,644 | 28,342 | 27,400 | 96.7% |
| 五百万石 | 33,282 | 23,169 | 24,186 | 20,602 | 22,596 | 27,078 | 26,030 | 20,564 | 21,203 | 19,767 | 17,561 | 13,729 | 78.2% |
| 美山錦 | 11,304 | 7,487 | 7,016 | 6,426 | 7,786 | 7,838 | 7,513 | 7,018 | 6,408 | 6,475 | 5,710 | 3,816 | 66.8% |
| 雄町 | 2,502 | 1,827 | 1,780 | 1,700 | 2,312 | 2,886 | 2,481 | 2,873 | 2,723 | 2,932 | 1,987 | 2,289 | 115.2% |
| その他 | 27,721 | 19,518 | 22,407 | 24,004 | 27,679 | 31,467 | 33,337 | 33,514 | 31,607 | 32,636 | 31,578 | 27,383 | 86.7% |

資料：「農産物検査結果」（農林水産省）

注：令和3年産は、令和4年3月31日現在の速報値を直近3カ年の3月31日現在の農産物検査の進捗率により確定値見合いに推計したものの。

(4) 酒造好適米の需要量

- 酒造好適米の需要量は、令和4年7月に実施した需要量調査の結果により推計したところ、令和4年産が76～77千トン程度、令和5年産が78～79千トン程度と見込まれる。

酒造好適米等の需要量調査結果

(トン)

| | 2年産 | 3年産 | 4年産 | 5年産 |
|-------------------|----------|--------------|---------------|---------------|
| | | 対2年産比 | 対2年産比 | 対2年産比 |
| 酒造好適米の需要量調査結果(実数) | 58,293 | 55,580 95.3% | 63,577 109.1% | 65,312 112.0% |
| 山田錦 | 23,915 | 22,886 95.7% | 27,084 113.3% | 27,738 116.0% |
| 五百万石 | 11,379 | 10,822 95.1% | 12,329 108.4% | 12,526 110.1% |
| 美山錦 | 3,516 | 3,260 92.7% | 3,449 98.1% | 3,588 102.0% |
| 雄町 | 1,136 | 1,266 111.5% | 1,348 118.7% | 1,367 120.3% |
| その他 | 18,347 | 17,346 94.5% | 19,367 105.6% | 20,093 109.5% |
| 酒造好適米の全体需要量(推計) | 69～71千トン | 66～68千トン | 76～77千トン | 78～79千トン |

資料：「令和4年度 酒造好適米等の需要量調査結果」（農林水産省）

注1：「酒造好適米の需要量調査結果（実数）」は、令和4年度酒造好適米等の需要量調査において回答のあった酒造メーカーの需要量の積み上げの実数。

2：「酒造好適米の全体需要量（推計）」は、令和4年度酒造好適米等の需要量調査において回答のあった酒造メーカーの需要量が全体需要量の約82～84%と推計されるため、各年産の需要量を当該割合で除することにより推計。

産地銘柄毎の需要量等の酒造好適米に関する詳細な情報は、以下URLの「日本酒をめぐる状況」及び「酒造好適米等の需要量調査結果等」を参照ください。

URL：https://www.maff.go.jp/j/seisaku_tokatu/kikaku/sake.html

別冊「資料編」では、より詳細な情報をご覧ください。

－ 別冊「資料編」の目次 －

| | | | |
|--------------------|------------------------------------|--------|-------|
| 1 米の需給 | | | |
| 1 | 主食用米等の需給見通し(米の基本指針(令和4年10月20日)) | 需給-1 | |
| 2 米の在庫情報 | | | |
| 1 | 令和2・3年産の産地別民間在庫の推移(うるち米) | 在庫-1 | Excel |
| 3 米の価格情報 | | | |
| 1 | 米の相対取引価格の推移(通年平均価格)(平成20年産～令和3年産) | 価格-1 | Excel |
| 2 | スポット価格の状況(株式会社クリスタルライス) | 価格-4 | |
| 3 | 米の現物市場の状況 | 価格-5 | |
| 4 米の契約・販売情報 | | | |
| 1 | 産地別事前契約数量(累計、うるち米、平成26年産～令和2年産) | 契約-1 | Excel |
| 2 | 令和3年産米の産地別契約・販売状況(累計、うるち米)(速報) | 契約-5 | Excel |
| 3 | 政府備蓄米の都道府県別買入数量、優先枠及び買入札の結果(令和4年産) | 契約-11 | |
| 4 | 政府備蓄米の買入札の結果(落札実績)(平成23年産～令和4年産) | 契約-12 | |
| 5 支援事業等 | | | |
| (1) | 水田活用の直接支払交付金 | 支援-1 | |
| (2) | 畑地化促進事業 | 支援-3 | |
| (3) | 畑作物産地形成促進事業 | 支援-4 | |
| (4) | 小麦・大豆の国産化の推進 | 支援-5 | |
| (5) | 畑作物の直接支払交付金(ゲタ対策) | 支援-6 | |
| (6) | 米・畑作物の収入減少影響緩和交付金(ナラシ対策) | 支援-9 | |
| (7) | 収入保険 | 支援-12 | |
| (8) | 主食用米の需給安定の考え方、米穀周年供給・需要拡大支援事業 | 支援-14 | |
| (9) | コロナ影響緩和特別対策 | 支援-16 | |
| (10) | コメ海外市場拡大戦略プロジェクト | 支援-17 | |
| 6 その他 | | | |
| (1) | 水稻うるち玄米の農産物検査結果 | その他-1 | |
| (2) | 国産飼料用米の使用可能数量 | その他-2 | |
| (3) | 麦・大豆の需要情報 | | |
| ① | 令和4年産麦の産地別銘柄別入札結果 | その他-5 | |
| ② | 令和3年産大豆の産地品種銘柄別入札結果 | その他-7 | |
| (4) | 野菜等の需給情報 | その他-12 | |
| (5) | 令和4年産水稻の収穫量 | その他-16 | |
| (6) | 年産・都道府県別の主食用米作付面積及び収穫量等の推移 | その他-22 | |

農業者と農林水産省をつなぐ
新たなコミュニケーションツール

MAFFアプリ

農業に役立つ情報が直接届く。
現場の情報を直接届ける。







Android
iOS